



REPUBLIQUE FRANÇAISE

EPCI : GRAND NARBONNE COMMUNAUTE AGGLOMERATION (1)

AGREGE AU BUDGET PRINCIPAL DE (2)

Numéro SIRET : 24110059300078

POSTE COMPTABLE : TRESORERIE NARBONNE AGGLO

M. 57

Budget primitif

Voté par nature

BUDGET : PRINCIPAL GRAND NARBONNE (3)

ANNEE 2023

(1) Indiquer soit le nom de la collectivité, soit le libellé de l'établissement, soit le nom du syndicat mixte relevant de l'article L. 5721-2 du CGCT.

(2) A compléter s'il s'agit d'un budget annexe.

(3) Indiquer le budget concerné : budget principal ou libellé du budget annexe.

Sommaire

I - Informations générales

A - Informations statistiques, fiscales et financières	4
B - Modalités de vote du budget	5
C1 - Exécution du budget de l'exercice précédent - Résultats	6
C2 - Exécution du budget de l'exercice précédent - RAR Dépenses	7
C3 - Exécution du budget de l'exercice précédent - RAR Recettes	8

II - Présentation générale du budget

A - Vue d'ensemble - Vote et reports	9
B1 - Présentation des AP votées	10
B2 - Présentation des AE votées	11
C1 - Equilibre financier du budget - Investissement	12
C2 - Equilibre financier du budget - Fonctionnement	15
D1 - Balance générale - Dépenses	17
D2 - Balance générale - Recettes	19

III - Vote du budget

A - Section d'investissement - Vue d'ensemble	21
A1 - Section d'investissement - Dépenses - Détail par article	25
A2.1 - Section d'investissement - Dépenses - Vue d'ensemble des opérations d'équipement	28
A2.2 - Section d'investissement - Dépenses - Détail des opérations d'équipement gérées en AP	29
A2.3 - Section d'investissement - Dépenses - Détail des opérations d'équipement gérées hors AP	30
A3 - Section d'investissement - Recettes - Détail par article	31
B - Section de fonctionnement - Vue d'ensemble	33
B1 - Section de fonctionnement - Dépenses - Détail par article	36
B2 - Section de fonctionnement - Recettes - Détail par article	41

IV - Annexes

A - Présentation croisée

A1 - Section d'investissement - Vue d'ensemble	44
A1.01 - Opérations non ventilables	47
A1.900 - Fonction 0 - Services généraux	48
A1.900-5 - Fonction 0-5 - Gestion des fonds européens	51
A1.901 - Fonction 1 - Sécurité	52
A1.902 - Fonction 2 - Enseignement, formation professionnelle et apprentissage	53
A1.903 - Fonction 3 - Culture, vie sociale, jeunesse, sports et loisirs	56
A1.904 - Fonction 4 - Santé et action sociale (hors RSA)	59
A1.904-4 - Fonction 4-4 - RSA	62
A1.905 - Fonction 5 - Aménagement des territoires et habitat	63
A1.906 - Fonction 6 - Action économique	66
A1.907 - Fonction 7 - Environnement	68
A1.908 - Fonction 8 - Transports	71
A2 - Section de fonctionnement - Vue d'ensemble	75
A2.01 - Opérations non ventilables	77
A2.930 - Fonction 0 - Services généraux	78
A2.930-5 - Fonction 0-5 - Gestion des fonds européens	84
A2.931 - Fonction 1 - Sécurité	85
A2.932 - Fonction 2 - Enseignement, formation professionnelle et apprentissage	86
A2.933 - Fonction 3 - Culture, vie sociale, jeunesse, sports et loisirs	89
A2.934 - Fonction 4 - Santé et action sociale (hors APA et RSA/Régularisation de RMI)	93
A2.934-3 - Fonction 4-3 - APA	96
A2.934-4 - Fonction 4-4 - RSA/Régularisation de RMI	97
A2.935 - Fonction 5 - Aménagement des territoires et habitat	98
A2.936 - Fonction 6 - Action économique	101
A2.937 - Fonction 7 - Environnement	103
A2.938 - Fonction 8 - Transports	106

B - Annexes patrimoniales

B1.1 - Etat de la dette - Détail des crédits de trésorerie	110
B1.2 - Etat de la dette - Répartition par nature de dette	111
B1.3 - Etat de la dette - Répartition par structure de taux	117
B1.4 - Etat de la dette - Typologie de la répartition de l'encours	119



Sans Objet

B1.5 - Etat de la dette - Détail des opérations de couverture	
B1.6 - Etat de la dette - Dette pour financer l'emprunt d'un autre organisme	
B1.7 - Etat de la dette - Autres dettes	
B2 - Méthodes utilisées pour les amortissements	122
B3.1 - Etat des provisions constituées	123
B3.2 - Etalement des provisions	125
B4 - Etat des charges transférées	Sans Objet
B5 - Détail des chapitres d'opérations pour comptes de tiers	Sans Objet
B6 - Prêts	Sans Objet
B7.1 - Etat synthétique des engagements donnés	126
B7.2 - Etat synthétique des engagements reçus	127
B7.3 - Etat des emprunts garantis	128
B7.4 - Calcul du ratio d'endettement relatif aux emprunts garantis	168
B7.5 - Etat des contrats de crédit-bail	Sans Objet
B7.6 - Etat des marchés de partenariat	Sans Objet
B7.7 - Etat des recettes grevées d'affectation spéciale	169
B7.8 - Autres engagements donnés	170
B7.9 - Autres engagements reçus	171
B8 - Subventions versées	Sans Objet
B9 - Etat du personnel	172
B10 - Liste des organismes dans lesquels la collectivité a pris un engagement financier	178
B11.1 - Liste des organismes de regroupement	179
B11.2 - Liste des établissements publics créés	180
B11.3 - Liste des services individualisés dans un budget annexe	181
C - Annexes budgétaires	
C1.1 - Equilibre budgétaire - Dépenses	182
C1.2 - Equilibre budgétaire - Recettes	183
D - Autres éléments d'information	
D1 - Liste des services assujettis à la TVA et non érigés en budget annexe	185
D2.1 - Services ferroviaires régionaux des voyageurs - Volet 1 : Budget	Sans Objet
D2.2 - Services ferroviaires régionaux des voyageurs - Volet 2 : Compte d'exploitation	Sans Objet
D3 - Décisions en matière de taux	186
D4.1 - Etats de la répartition de la TEOM - Investissement	Sans Objet
D4.2 - Etats de la répartition de la TEOM - Fonctionnement	Sans Objet
D5.1 - Etats des dépenses et recettes des services d'eau et d'assainissement - Fonctionnement (2)	Sans Objet
D5.2 - Etats des dépenses et recettes des services d'eau et d'assainissement - Investissement (2)	Sans Objet
V - Arrêté et signatures	
A - Arrêté et signatures	187

Préciser, pour chaque annexe, si l'état est joint ou sans objet.

Dans l'ensemble des tableaux, les cases grisées ne doivent pas être remplies.

Conformément à l'instruction budgétaire et comptable, il convient de mentionner que :

dans la présentation croisée, la rubrique fonctionnelle 01 – Opérations non ventilables comprend les impôts et taxes non affectés, les dotations et participations, la dette et les opérations financières, les opérations patrimoniales en investissement, les frais de fonctionnement des groupes d'élus en fonctionnement ;
les opérations d'ordre doivent figurer en italique.

(1) A utiliser également par les collectivités de moins de 3500 habitants qui mobiliseraient des AP-AE régies par l'article L.5217-10-7 du CGCT après avoir adopté un règlement budgétaire et financier conformément à l'article L. 5217-10-9. Si la collectivité opte pour ce régime, la collectivité ne renseigne pas les annexes C2.1 et C2.2 de la partie IV « Annexes ». Les projets de dotations d'AP-AE inscrits sur les annexes B1 et B2 de la partie II apparaissent alors dans les états de la partie III « Vote du budget », sinon les montants dans les champs AP-AE sont par convention de 0.

(2) Cet état ne peut être produit que par les communes dont la population est inférieure à 500 habitants et qui gèrent les services de distribution de l'eau potable et d'assainissement sous forme de régie simple sans budget annexe (art. L. 2221-11 du CGCT)

03/04/2023
I – INFORMATIONS GENERALES
INFORMATIONS STATISTIQUES, FISCALES ET FINANCIERES

Informations statistiques

	Valeurs
Population totale	133409

Informations fiscales (N-2)

	Collectivité
Indicateur de ressources fiscales ou potentiel fiscal par habitant (1)	261.488599

Informations financières – ratios

	Valeurs
1 Dépenses réelles de fonctionnement / population	322.90 €
2 Recettes réelles de fonctionnement / population	382.17 €
3 Dépenses d'équipement brut / population	170.39 €
4 Encours de dette / population (2) (3)	229.86 €
5 DGF / population	88.35 €
6 Dépenses de personnel / dépenses réelles de fonctionnement (4)	17.16%
7 Dépenses réelles de fonctionnement et remboursement annuel de la dette en capital / recettes réelles de fonctionnement (4)	94.44%
8 Dépenses d'équipement brut / recettes réelles de fonctionnement	27.04%
9 Encours de la dette / recettes réelles de fonctionnement (2) (3) (4)	36.48%
10 Epargne brute / recettes réelles de fonctionnement (2) (4)	9.58%

(1) A renseigner selon les dispositions législatives et réglementaires applicables à la collectivité. Informations comprises dans la fiche de répartition de la DGF de l'exercice N-1, établie sur la base des informations N-2 (transmise par les services préfectoraux).

(2) Les ratios s'appuyant sur l'encours de la dette se calculent à partir du montant de la dette au 1^{er} janvier N.

(3) L'encours de dette doit comprendre les avances remboursables consenties au titre de l'article 25 de la loi n° 2020-935 du 30 juillet 2020 de finances rectificative pour 2020, portant attribution des avances remboursables sur les recettes fiscales prévues aux articles 1594 A et 1595 du code général des impôts

(4) Pour les syndicats mixtes, seules ces données sont à renseigner.

03/04/2023

I – INFORMATIONS GENERALES

MODALITES DE VOTE DU BUDGET

I – L'assemblée délibérante décide de voter le présent budget :

- au niveau du chapitre (1) pour la section d'investissement ;
- au niveau du chapitre (1) pour la section de fonctionnement ;
- sans (2) vote formel sur les chapitres « opérations d'équipement » ;
- avec (2) vote formel sur chacun des chapitres.

La liste des articles spécialisés sur lesquels l'ordonnateur ne peut procéder à des virements d'article à article est la suivante :

II – En l'absence de mention au paragraphe I ci-dessus, le budget est réputé voté par chapitre, sans vote formel sur chacun des chapitres, en fonctionnement et en investissement sans vote formel pour les chapitres « opération d'équipement ».

III – Conformément à l'article L. 5217-10-6 du CGCT, l'assemblée délibérante autorise le président à opérer des virements de crédits de paiement de chapitre à chapitre, à l'exclusion des crédits relatifs aux dépenses de personnel, dans les limites suivantes (3) :

- Fonctionnement : 7.5% %
- Investissement : 7.5%%

IV – En l'absence de mention au paragraphe III ci-dessus, le président est réputé ne pas avoir reçu l'autorisation de l'assemblée délibérante de pratiquer des virements de crédits de paiement de chapitre à chapitre.

V – Les provisions sont semi-budgétaires (4).

VI – La comparaison s'effectue par rapport au budget cumulé (5) de l'exercice précédent.

VII – Le présent budget a été voté avec reprise des résultats de l'exercice N-1 après le vote du compte administratif (6).

(1) A compléter par « du chapitre » ou « de l'article ».

(2) Indiquer « avec » ou « sans ».

(3) Au maximum dans la limite de 7,5% des dépenses réelles de chaque section.

(4) A compléter par un seul des deux choix suivants, selon les dispositions législatives et réglementaires applicables à la collectivité :

- semi budgétaire ;
- budgétaire par délibération N°... du ...

(5) Indiquer « primitif » ou « cumulé ». Budget cumulé = BP + BS + DM.

(6) A compléter par un seul des trois choix suivants :

- sans reprise des résultats de l'exercice N-1 ;
- avec reprise des résultats de l'exercice N-1 après le vote du compte administratif ;
- avec reprise anticipée des résultats de l'exercice N-1.

S2LO

03/04/2023
I – INFORMATIONS GENERALES
EXECUTION DU BUDGET DE L'EXERCICE PRECEDENT – RESULTATS (1)

	RESULTAT DE L'EXERCICE N-1			
	Dépenses	Recettes	Solde d'exécution ou résultat reporté	Résultat ou solde (A) (2)
TOTAL DU BUDGET	93 980 307,62	108 669 091,60	12 494 395,81	A1 27 183 179,79
Investissement	16 864 624,78	24 220 584,35	(3) 3 022 968,65	A2 10 378 928,22
Fonctionnement	77 115 682,84	84 448 507,25	(4) 9 471 427,16	A3 16 804 251,57

	RESTES A REALISER N-1				Solde (B)
	Dépenses	Recettes			
TOTAL des RAR	I + II 3 264 570,34	III + IV 0,00		B1	-3 264 570,34
Investissement	I 3 264 570,34	III 0,00		B2	-3 264 570,34
Fonctionnement	II 0,00	IV 0,00		B3	0,00

		RESULTAT CUMULE = (A) + (B) (5)
TOTAL	A1 + B1	23 918 609,45
Investissement	A2 + B2	7 114 357,88
Fonctionnement	A3 + B3	16 804 251,57

(1) État à compléter uniquement en cas de reprise des résultats de l'exercice N-1 après le vote du compte administratif ou en cas de reprise anticipée des résultats de l'exercice N-1.

(2) Indiquer le signe – si dépenses > recettes, et + si recettes > dépenses.

(3) Solde d'exécution de N-2 reporté sur la ligne budgétaire 001 du compte administratif N-1. Indiquer le signe – si dépenses > recettes, et + si recettes > dépenses.

(4) Résultat de fonctionnement reporté sur la ligne budgétaire 002 du compte administratif N-1. Indiquer le signe – si déficitaire, et + si excédentaire.

(5) Indiquer le signe – si déficit et + si excédent.

**I – INFORMATIONS GENERALES****EXECUTION DU BUDGET DE L'EXERCICE PRECEDENT – RAR****DETAIL DES RESTES A REALISER N-1 EN DEPENSES (1)**

Chap. / art. (2)	Libellé	Dépenses engagées non mandatées
SECTION D'INVESTISSEMENT – TOTAL		(I) 3 264 570,34
018	RSA	0,00
10	Dotations, fonds divers et réserves	0,00
13	Subventions d'investissement (3)	0,00
16	Emprunts et dettes assimilées	0,00
18	Cpte de liaison : affectation (BA,régie)	0,00
20	Immobilisations incorporelles (sauf le 204) (3)	328 431,43
204	Subventions d'équipement versées (3) (5)	1 367 271,67
21	Immobilisations corporelles (3)	449 017,61
22	Immobilisations reçues en affectation (3)	0,00
23	Immobilisations en cours (sauf 2324) (3)	1 119 849,63
26	Participations et créances rattachées	0,00
27	Autres immobilisations financières (3)	0,00
45	Chapitres d'opérations pour compte de tiers	0,00
SECTION DE FONCTIONNEMENT – TOTAL		(II) 0,00
011	Charges à caractère général (4)	0,00
012	Charges de personnel et frais assimilés (4)	0,00
014	Atténuations de produits	0,00
016	APA	0,00
017	RSA / Régularisations de RMI	0,00
65	Autres charges de gestion courante (4)	0,00
6586	Frais fonctionnement des groupes d'élus	0,00
66	Charges financières	0,00
67	Charges spécifiques (4)	0,00

(1) Il s'agit des restes à réaliser établis conformément à la comptabilité d'engagement annuelle. A servir uniquement en cas de reprise des résultats de l'exercice précédent, soit après le vote du compte administratif, soit en cas de reprise anticipée des résultats.

Les restes à réaliser de la section de fonctionnement correspondent : en dépenses, aux dépenses engagées non mandatées et non rattachées telles qu'elles ressortissent de la comptabilité des engagements ; et en recettes, aux recettes certaines n'ayant pas donné lieu à l'émission d'un titre et non rattachées.

Les restes à réaliser de la section d'investissement correspondent : en dépenses, aux dépenses engagées non mandatées au 31/12 de l'exercice précédent telles qu'elles ressortissent de la comptabilité des engagements ; et en recettes, aux recettes certaines n'ayant pas donné lieu à l'émission d'un titre au 31/12 de l'exercice précédent.

(2) Suivant le niveau de vote retenu par l'assemblée délibérante.

(3) Hors dépenses imputées au chapitre 018.

(4) Hors dépenses imputées aux chapitres 016 et 017.

(5) Le chapitre 204 « Subventions d'équipement versées » est un chapitre globalisé regroupant les comptes 204 et 2324.

**I – INFORMATIONS GENERALES****EXECUTION DU BUDGET DE L'EXERCICE PRECEDENT – RAR****DETAIL DES RESTES A REALISER N-1 EN RECETTES (1)**

Chap. / art. (2)	Libellé	Titres restant à émettre
SECTION D'INVESTISSEMENT – TOTAL		(III) 0,00
018	RSA	0,00
024	Produits des cessions d'immobilisations	0,00
10	Dotations, fonds divers et réserves	0,00
13	Subventions d'investissement (reçues) (3)	0,00
16	Emprunts et dettes assimilées	0,00
18	Cpte de liaison : affectation (BA,régie)	0,00
20	Immobilisations incorporelles (sauf 204) (3)	0,00
204	Subventions d'équipement versées (3) (5)	0,00
21	Immobilisations corporelles (3)	0,00
22	Immobilisations reçues en affectation (3)	0,00
23	Immobilisations en cours (sauf 2324) (3)	0,00
26	Participations et créances rattachées	0,00
27	Autres immobilisations financières (3)	0,00
45	Chapitres d'opérations pour compte de tiers	0,00
SECTION DE FONCTIONNEMENT – TOTAL		(IV) 0,00
70	Prod. services, domaine, ventes diverses	0,00
73	Impôts et taxes	0,00
731	Fiscalité locale	0,00
74	Dotations et participations (4)	0,00
75	Autres produits de gestion courante (4)	0,00
013	Atténuations de charges (4)	0,00
016	APA	0,00
017	RSA / Régularisations de RMI	0,00
76	Produits financiers	0,00
77	Produits spécifiques (4)	0,00

(1) Il s'agit des restes à réaliser établis conformément à la comptabilité d'engagement annuelle. A servir uniquement en cas de reprise des résultats de l'exercice précédent, soit après le vote du compte administratif, soit en cas de reprise anticipée des résultats.

Les restes à réaliser de la section de fonctionnement correspondent : en dépenses, aux dépenses engagées non mandatées et non rattachées telles qu'elles ressortissent de la comptabilité des engagements ; et en recettes, aux recettes certaines n'ayant pas donné lieu à l'émission d'un titre et non rattachées.

Les restes à réaliser de la section d'investissement correspondent : en dépenses, aux dépenses engagées non mandatées au 31/12 de l'exercice précédent telles qu'elles ressortissent de la comptabilité des engagements ; et en recettes, aux recettes certaines n'ayant pas donné lieu à l'émission d'un titre au 31/12 de l'exercice précédent.

(2) Suivant le niveau de vote retenu par l'assemblée délibérante.

(3) Hors recettes imputées au chapitre 018.

(4) Hors recettes imputées aux chapitres 016 et 017.

(5) Le chapitre 204 « Subventions d'équipement versées » est un chapitre globalisé regroupant les comptes 204 et 2324.

03/04/2023
II – PRESENTATION GENERALE DU BUDGET
VUE D'ENSEMBLE DU BUDGET – VOTE ET REPORTS

		DEPENSES	RECETTES
VOTE	Crédits d'investissement votés au titre du présent budget (y compris le compte 1068)	26 718 048,66	19 603 690,78
+		+	+
REPORTS	Restes à réaliser de l'exercice précédent (RAR N-1) (1)	3 264 570,34	0,00
	001 Solde d'exécution de la section d'investissement reporté (1)	(si solde négatif) 0,00	(si solde positif) 10 378 928,22
=		=	=
Total de la section d'investissement (2)		29 982 619,00	29 982 619,00
		DEPENSES	RECETTES
VOTE	Crédits de fonctionnement votés au titre du présent budget	92 847 721,00	84 543 469,43
+		+	+
REPORTS	Restes à réaliser de l'exercice précédent (RAR N-1) (1)	0,00	0,00
	002 Résultat de fonctionnement reporté (1)	(si déficit) 0,00	(si excédent) 8 304 251,57
=		=	=
Total de la section de fonctionnement (3)		92 847 721,00	92 847 721,00
TOTAL DU BUDGET (4)		122 830 340,00	122 830 340,00

(1) A servir uniquement en cas de reprise des résultats de l'exercice précédent, soit après le vote du compte administratif, soit en cas de reprise anticipée des résultats.

Les restes à réaliser de la section de fonctionnement correspondent : en dépenses, aux dépenses engagées non mandatées et non rattachées telles qu'elles ressortissent de la comptabilité des engagements ; et en recettes, aux recettes certaines n'ayant pas donné lieu à l'émission d'un titre et non rattachées.

Les restes à réaliser de la section d'investissement correspondent : en dépenses, aux dépenses engagées non mandatées au 31/12 de l'exercice précédent telles qu'elles ressortissent de la comptabilité des engagements ; et en recettes, aux recettes certaines n'ayant pas donné lieu à l'émission d'un titre au 31/12 de l'exercice précédent.

(2) Total de la section d'investissement = RAR + solde d'exécution reporté + crédits d'investissement votés.

(3) Total de la section de fonctionnement = RAR + résultat reporté + crédits de fonctionnement votés.

(4) Total du budget = total de la section de fonctionnement + total de la section d'investissement.

03/04/2023
II – PRESENTATION GENERALE DU BUDGET
PRESENTATION DES AP VOTEES

AUTORISATION DE PROGRAMME (1)		Chapitre(s)	Montant
Numéro	Libellé		
2017-2017 - LOG.	2017 - CONSTRUCTION LOGEMENT SOCIAL		0,00
2019-2019 - CENT	2019 - CENTRE ANCIEN 2		0,00
2021-AEROPORT 2	AEROPORT 2		0,00
2022-AIDEIMMO	AIDE IMMOBILIER D'ENTREPRISE		0,00
2022-ADG	AIRE DE GRAND PASSAGE		1 100 000,00
2022-COEUR DE VI	COEUR DE VILLE (LOGEMENT et COMMERCE)		0,00
2017-2017 - C.T.	COEURS ET TRAVERSEES DE VILLAGE		0,00
2019-PEUPLIERS2	Démolition et Réhabilitation PEUPLIERS		0,00
2022-EAUX PLUVIA	EAUX PLUVIALES		0,00
2022-EDL 2	ESPACE DE LIBERTE 2		0,00
2022-FDC	FONDS DE CONCOURS AUX COMMUNES 2022-2026		0,00
2018-LE SOMAIL	LE SOMAIL		0,00
2022-LGV 2	LIGNE GRAND VITESSE NARBONNE MONTPELLIER PERPIGNAN		0,00
2022-LOGEMENT SO	LOGEMENT SOCIAL (2023-2027)		0,00
2019-PIG 2	PIG 2		0,00
2022-PIG 3	PIG 3 (2022-2025)		0,00
2012-2012-PORT-P	PORT - PORT LA NOUVELLE		0,00
2023-REHAB MEDIA	REHABILITATION MEDIATHEQUE	21,23	2 025 000,00
2022-EGRETIER	Réhabilitation EGRETIER		0,00
2020-SOMAIL2	Somail 2		0,00
TOTAL			3 125 000,00
« AP de dépenses imprévues » (2)		020	0,00
TOTAL GENERAL			3 125 000,00

(1) Il s'agit des AP nouvelles qui sont votées lors de la séance d'adoption du budget. Cela concerne des AP relatives à de nouvelles programmations pluriannuelles mais également des AP modifiant un stock d'AP existant.

(2) L'assemblée peut voter des AP de « dépenses imprévues ». Leur montant est limité à 2 % des dépenses réelles de la section correspondante. En fin d'exercice, ces AP sont automatiquement annulées si elles n'ont pas été engagées.



03/04/2023
II – PRESENTATION GENERALE DU BUDGET
PRESENTATION DES AE VOTEES

AUTORISATION D'ENGAGEMENT (1)		Chapitre(s)	Montant
Numéro	Libellé		
2019-APPEL A PRO	APPEL A PROJET AGRICULTURE 2		0,00
2021-APPEL PROJE	appel a projets agriculture 3		0,00
TOTAL			0,00
« AE de dépenses imprévues » (2)		022	0,00
TOTAL GENERAL			0,00

(1) Il s'agit des AE nouvelles qui sont votées lors de la séance d'adoption du budget. Cela concerne des AE relatives à de nouveaux engagements pluriannuels mais également des AE modifiant un stock d'AE existant.

(2) L'assemblée peut voter des AE de « dépenses imprévues ». Leur montant est limité à 2 % des dépenses réelles de la section correspondante. En fin d'exercice, ces AE sont automatiquement annulées si elles n'ont pas été engagées.



II – PRESENTATION GENERALE DU BUDGET EQUILIBRE FINANCIER DU BUDGET – SECTION D'INVESTISSEMENT

DEPENSES D'INVESTISSEMENT

Chap.	Libellé	Pour mémoire, budget précédent (1)	Restes à réaliser N-1	Propositions nouvelles (2)	Vote de l'assemblée	TOTAL (= RAR + vote)
018	RSA	0,00	0,00	0,00	0,00	0,00
20	Immobilisations incorporelles (sauf le 204) (y compris opérations) (3)	1 004 735,65	328 431,43	694 302,00	694 302,00	1 022 733,43
204	Subventions d'équipement versées (y compris opérations) (3) (8)	8 897 757,80	1 367 271,67	8 430 590,00	8 430 590,00	9 797 861,67
21	Immobilisations corporelles (y compris opérations) (3)	2 225 369,77	449 017,61	3 613 344,00	3 613 344,00	4 062 361,61
22	Immobilisations reçues en affectation (y compris opérations) (3) (4)	0,00	0,00	0,00	0,00	0,00
23	Immobilisations en cours (sauf 2324) (y compris opérations) (3)	8 083 756,49	1 119 849,63	10 115 660,00	10 115 660,00	11 235 509,63
Total des dépenses d'équipement		20 211 619,71	3 264 570,34	22 853 896,00	22 853 896,00	26 118 466,34
10	Dotations, fonds divers et réserves	0,00	0,00	0,00	0,00	0,00
13	Subventions d'investissement (3)	0,00	0,00	0,00	0,00	0,00
16	Emprunts et dettes assimilées	7 621 000,00	0,00	3 402 000,66	3 402 000,66	3 402 000,66
18	Cpte de liaison : affectation (BA,régie) (5)	0,00	0,00	0,00	0,00	0,00
26	Participations et créances rattachées	0,00	0,00	0,00	0,00	0,00
27	Autres immobilisations financières (3)	2 149 309,29	0,00	288 072,00	288 072,00	288 072,00
Total des dépenses financières		9 770 309,29	0,00	3 690 072,66	3 690 072,66	3 690 072,66
45...	Chapitres d'opérations pour compte de tiers (6)	0,00	0,00	0,00	0,00	0,00
Total des dépenses réelles d'investissement		29 981 929,00	3 264 570,34	26 543 968,66	26 543 968,66	29 808 539,00

040	Opérations ordre transf. entre sections (7)	36 060,00		24 080,00	24 080,00	24 080,00
041	Opérations patrimoniales (7)	250 000,00		150 000,00	150 000,00	150 000,00
Total des dépenses d'ordre d'investissement		286 060,00		174 080,00	174 080,00	174 080,00

TOTAL	30 267 989,00	3 264 570,34	26 718 048,66	26 718 048,66	29 982 619,00
--------------	----------------------	---------------------	----------------------	----------------------	----------------------

+

D 001 SOLDE D'EXECUTION NEGATIF REPORTE OU ANTICIPE	0,00
--	-------------

=

TOTAL DES DEPENSES D'INVESTISSEMENT CUMULEES	29 982 619,00
---	----------------------

(1) Voir état I-B pour la comparaison par rapport au budget précédent.

(2) Proposition formulée par le président pour l'exercice N.

(3) Hors dépenses imputées au chapitre 018.

(4) En dépenses, le chapitre 22 retrace les travaux d'investissement réalisés sur les biens reçus en affectation. En recette, il retrace, le cas échéant, l'annulation de tels travaux effectués sur un exercice antérieur.

(5) A servir uniquement lorsque la collectivité effectue une dotation initiale en espèces au profit d'un service public non personnalisé qu'elle crée.

(6) Seul le total des opérations pour compte de tiers figure sur cet état (voir le détail en IV-B5).

(7) DF 023 = RI 021 ; DI 040 = RF 042 ; RI 040 = DF 042 ; DI 041 = RI 041.

(8) Le chapitre 204 « Subventions d'équipement versées » est un chapitre globalisé regroupant les comptes 204 et 2324.

II – PRESENTATION GENERALE DU BUDGET

EQUILIBRE FINANCIER DU BUDGET – SECTION D'INVESTISSEMENT

II
C1

RECETTES D'INVESTISSEMENT

Chap.	Libellé	Pour mémoire, budget précédent (1)	Restes à réaliser N-1	Propositions nouvelles (2)	Vote de l'assemblée	TOTAL (= RAR + vote)
018	RSA	0,00	0,00	0,00	0,00	0,00
13	Subventions d'investissement (reçues) (sauf le 138) (3)	2 214 000,35	0,00	565 240,00	565 240,00	565 240,00
16	Emprunts et dettes assimilées (4)	2 850 000,00	0,00	0,00	0,00	0,00
20	Immobilisations incorporelles (sauf le 204) (3)	0,00	0,00	0,00	0,00	0,00
204	Subventions d'équipement versées (3) (13)	0,00	0,00	0,00	0,00	0,00
21	Immobilisations corporelles (3)	0,00	0,00	0,00	0,00	0,00
22	Immobilisations reçues en affectation (3) (5)	0,00	0,00	0,00	0,00	0,00
23	Immobilisations en cours (sauf 2324) (3)	0,00	0,00	0,00	0,00	0,00
Total des recettes d'équipement		5 064 000,35	0,00	565 240,00	565 240,00	565 240,00
10	Dotations, fonds divers et réserves (sauf 1068)	500 001,00	0,00	500 000,78	500 000,78	500 000,78
1068	Excédents de fonctionnement capitalisés (6)	10 000 000,00	0,00	8 500 000,00	8 500 000,00	8 500 000,00
138	Autres subventions invest. non transf. (3) (7)	0,00	0,00	0,00	0,00	0,00
16	Emprunts et dettes assimilées	4 421 000,00	0,00	1 450,00	1 450,00	1 450,00
18	Cpte de liaison : affectation (BA,régie) (8)	0,00	0,00	0,00	0,00	0,00
26	Participations et créances rattachées	0,00	0,00	0,00	0,00	0,00
27	Autres immobilisations financières (3)	0,00	0,00	0,00	0,00	0,00
024	Produits des cessions d'immobilisations	113 600,00	0,00	0,00	0,00	0,00
Total des recettes financières		15 034 601,00	0,00	9 001 450,78	9 001 450,78	9 001 450,78
45...	Chapitres d'opérations pour le compte de tiers (9)	0,00	0,00	0,00	0,00	0,00
Total des recettes réelles d'investissement		20 098 601,35	0,00	9 566 690,78	9 566 690,78	9 566 690,78

021	Virement de la section de fonctionnement (10)	3 000 000,00		4 000 000,00	4 000 000,00	4 000 000,00
040	Opérations ordre transf. entre sections (10) (11)	5 396 419,00		5 887 000,00	5 887 000,00	5 887 000,00
041	Opérations patrimoniales (10)	250 000,00		150 000,00	150 000,00	150 000,00
Total des recettes d'ordre d'investissement		8 646 419,00		10 037 000,00	10 037 000,00	10 037 000,00

TOTAL	28 745 020,35	0,00	19 603 690,78	19 603 690,78	19 603 690,78
--------------	----------------------	-------------	----------------------	----------------------	----------------------

+

R 001 SOLDE D'EXECUTION POSITIF REPORTE OU ANTICIPE	10 378 928,22
--	----------------------

=

TOTAL DES RECETTES D'INVESTISSEMENT CUMULEES	29 982 619,00
---	----------------------

Pour information :

Il s'agit, pour un budget voté en équilibre, des ressources propres correspondant à l'excédent des recettes réelles de fonctionnement sur les dépenses réelles de fonctionnement. Il sert à financer le remboursement du capital de la dette et les nouveaux investissements de la collectivité.

AUTOFINANCEMENT PREVISIONNEL DÉGAGÉ PAR LA SECTION DE FONCTIONNEMENT (12)	9 862 920,00
--	---------------------

(1) Voir état I-B pour la comparaison par rapport au budget précédent.

(2) Proposition formulée par le président pour l'exercice N.

(3) Hors recettes imputées au chapitre 018.

(4) Sauf 165, 166 et 16449.

(5) En dépenses, le chapitre 22 retrace les travaux d'investissement réalisés sur les biens reçus en affectation. En recette, il retrace, le cas échéant, l'annulation de tels travaux effectués sur un exercice antérieur.

(6) Le compte 1068 n'est pas un chapitre mais un article du chapitre 10.

(7) Le compte 138 n'est pas un chapitre mais une subdivision du chapitre 13.

(8) A servir uniquement lorsque la collectivité effectue une dotation initiale en espèces au profit d'un service public non personnalisé qu'elle crée.

(9) Seul le total des opérations pour compte de tiers figure sur cet état (voir le détail en IV-B5).

(10) DF 023 = RI 021 ; DI 040 = RF 042 ; RI 040 = DF 042 ; DI 041 = RI 041.

(11) Les comptes 15, 29, 39, 49 et 59 peuvent figurer dans le détail du chapitre si la collectivité a opté pour le régime des provisions budgétaires, conformément aux dispositions législatives et réglementaires applicables.



(12) Solde de l'opération DF 023 + DF 042 – RF 042 ou solde de l'opération RI 021 + RI 040 – DI 040.

(13) Le chapitre 204 « Subventions d'équipement versées » est un chapitre globalisé regroupant les comptes 204 et 2324.

II – PRESENTATION GENERALE DU BUDGET EQUILIBRE FINANCIER – SECTION DE FONCTIONNEMENT

DEPENSES DE FONCTIONNEMENT

Chap.	Libellé	Pour mémoire, budget précédent (1)	Restes à réaliser N-1	Propositions nouvelles (2)	Vote de l'assemblée	TOTAL (= RAR + vote)
011	Charges à caractère général (3)	8 927 441,00	0,00	9 172 239,00	9 172 239,00	9 172 239,00
012	Charges de personnel et frais assimilés (3)	13 250 000,00	0,00	14 100 000,00	14 100 000,00	14 100 000,00
014	Atténuations de produits	32 143 174,00	0,00	32 294 622,00	32 294 622,00	32 294 622,00
016	APA	0,00	0,00	0,00	0,00	0,00
017	RSA / Régularisations de RMI	0,00	0,00	0,00	0,00	0,00
65	Autres charges de gestion courante (sauf 6586) (3)	19 201 268,00	0,00	19 952 580,00	19 952 580,00	19 952 580,00
6586	Frais fonctionnement des groupes d'élus	0,00	0,00	0,00	0,00	0,00
Total des dépenses de gestion courante		73 521 883,00	0,00	75 519 441,00	75 519 441,00	75 519 441,00
66	Charges financières	510 000,00	0,00	900 000,00	900 000,00	900 000,00
67	Charges spécifiques (3)	5 774 449,00	0,00	6 541 280,00	6 541 280,00	6 541 280,00
68	Dotations aux provisions, dépréciations (semi-budgétaires) (3)	183 262,00		0,00	0,00	0,00
Total des dépenses réelles de fonctionnement		79 989 594,00	0,00	82 960 721,00	82 960 721,00	82 960 721,00
+						
023	Virement à la section d'investissement (4)	3 000 000,00		4 000 000,00	4 000 000,00	4 000 000,00
042	Opérations ordre transf. entre sections (4) (5)	5 396 419,00		5 887 000,00	5 887 000,00	5 887 000,00
043	Opérations ordre intérieur de la section (4)	0,00		0,00	0,00	0,00
Total des dépenses d'ordre de fonctionnement		8 396 419,00		9 887 000,00	9 887 000,00	9 887 000,00
TOTAL		88 386 013,00	0,00	92 847 721,00	92 847 721,00	92 847 721,00
+						0,00
D 002 RESULTAT REPORTE OU ANTICIPE						0,00
=						92 847 721,00
TOTAL DES DEPENSES DE FONCTIONNEMENT CUMULEES						92 847 721,00

(1) Voir état I-B pour la comparaison par rapport au budget précédent.

(2) Proposition formulée par le président pour l'exercice N.

(3) Hors dépenses imputées aux chapitres 016 et 017.

(4) DF 023 = RI 021 ; DI 040 = RF 042 ; RI 040 = DF 042 ; DF 043 = RF 043.

(5) Les comptes 68 peuvent figurer dans le détail du chapitre si la collectivité a opté pour le régime des provisions budgétaires, conformément aux dispositions législatives et réglementaires applicables.

II – PRESENTATION GENERALE DU BUDGET

EQUILIBRE FINANCIER – SECTION DE FONCTIONNEMENT

II

C2

RECETTES DE FONCTIONNEMENT

Chap.	Libellé	Pour mémoire, budget précédent (1)	Restes à réaliser N-1	Propositions nouvelles (2)	Vote de l'assemblée	TOTAL (= RAR + vote)
013	Atténuations de charges (3)	830 000,00	0,00	960 000,00	960 000,00	960 000,00
016	APA	0,00	0,00	0,00	0,00	0,00
017	RSA / Régularisations de RMI	0,00	0,00	0,00	0,00	0,00
70	Prod. services, domaine, ventes diverses	414 000,00	0,00	871 300,00	871 300,00	871 300,00
73	Impôts et taxes (sauf le 731)	21 768 286,00	0,00	30 030 000,00	30 030 000,00	30 030 000,00
731	Fiscalité locale	37 963 900,00	0,00	35 025 680,00	35 025 680,00	35 025 680,00
74	Dotations et participations (3)	18 028 717,00	0,00	17 200 409,00	17 200 409,00	17 200 409,00
75	Autres produits de gestion courante (3)	869 049,84	0,00	432 000,43	432 000,43	432 000,43
Total des recettes de gestion courante		79 873 952,84	0,00	84 519 389,43	84 519 389,43	84 519 389,43
76	Produits financiers	0,00	0,00	0,00	0,00	0,00
77	Produits spécifiques (3)	0,00	0,00	0,00	0,00	0,00
78	Reprises amort., dépréciations, prov. (semi-budgétaires) (3)	0,00		0,00	0,00	0,00
Total des recettes réelles de fonctionnement		79 873 952,84	0,00	84 519 389,43	84 519 389,43	84 519 389,43

042	Opérations ordre transf. entre sections (4) (5)	36 060,00		24 080,00	24 080,00	24 080,00
043	Opérations ordre intérieur de la section (4)	0,00		0,00	0,00	0,00
Total des recettes d'ordre de fonctionnement		36 060,00		24 080,00	24 080,00	24 080,00

TOTAL	79 910 012,84	0,00	84 543 469,43	84 543 469,43	84 543 469,43
--------------	----------------------	-------------	----------------------	----------------------	----------------------

+

R 002 RESULTAT REPORTE OU ANTICIPE	8 304 251,57
---	---------------------

=

TOTAL DES RECETTES DE FONCTIONNEMENT CUMULEES	92 847 721,00
--	----------------------

Pour information :

AUTOFINANCEMENT PREVISIONNEL DÉGAGÉ AU PROFIT DE LA SECTION D'INVESTISSEMENT (6)	9 862 920,00
---	---------------------

Il s'agit, pour un budget voté en équilibre, des ressources propres correspondant à l'excédent des recettes réelles de fonctionnement sur les dépenses réelles de fonctionnement. Il sert à financer le remboursement du capital de la dette et les nouveaux investissements de la collectivité.

(1) Voir état I-B pour la comparaison par rapport au budget précédent.

(2) Proposition formulée par le président pour l'exercice N.

(3) Hors recettes imputées aux chapitres 016 et 017.

(4) $DF\ 023 = RI\ 021$; $DI\ 040 = RF\ 042$; $RI\ 040 = DF\ 042$; $DF\ 043 = RF\ 043$.

(5) Les comptes 78 peuvent figurer dans le détail du chapitre si la collectivité a opté pour le régime des provisions budgétaires, conformément aux dispositions législatives et réglementaires applicables.

(6) Solde de l'opération $DF\ 023 + DF\ 042 - RF\ 042$ ou solde de l'opération $RI\ 021 + RI\ 040 - DI\ 040$.

II – PRESENTATION GENERALE DU BUDGET

BALANCE GENERALE – DEPENSES

DEPENSES D'INVESTISSEMENT (y compris RAR)

INVESTISSEMENT		Opérations réelles (1)	Opérations d'ordre (2)	TOTAL
10	Dotations, fonds divers et réserves	0,00	0,00	0,00
13	Subventions d'investissement (3)	0,00	24 080,00	24 080,00
15	Provisions pour risques et charges (4)		0,00	0,00
16	Emprunts et dettes assimilées (sauf 1688 non budgétaire)	3 402 000,66	0,00	3 402 000,66
18	Cpte de liaison : affectation (BA,régie)	(7) 0,00		0,00
	Total des opérations d'équipement	0,00		0,00
20	Immobilisations incorporelles (sauf 204) (3) (5)	1 022 733,43	0,00	1 022 733,43
204	Subventions d'équipement versées (3) (5) (10)	9 797 861,67	0,00	9 797 861,67
21	Immobilisations corporelles (3) (5)	4 062 361,61	0,00	4 062 361,61
22	Immobilisations reçues en affectation (3) (5)	(8) 0,00	0,00	0,00
23	Immobilisations en cours (3) (sauf 2324) (5)	11 235 509,63	150 000,00	11 385 509,63
018	RSA	0,00	0,00	0,00
26	Participations et créances rattachées	0,00	0,00	0,00
27	Autres immobilisations financières (3)	288 072,00	0,00	288 072,00
28	Amortissement des immobilisations (reprises)		0,00	0,00
29	Dépréciations des immobilisations (4)		0,00	0,00
39	Dépréciation des stocks et en-cours (4)		0,00	0,00
3...	Stocks et en-cours		0,00	0,00
198	Neutralisation des amortissements		0,00	0,00
45	Chapitres d'opérations pour compte de tiers (6)	0,00	0,00	0,00
481	Charges à rép. sur plusieurs exercices		0,00	0,00
49	Dépréciation des comptes de tiers (4)		0,00	0,00
59	Dépréciation des comptes financiers (4)		0,00	0,00
Dépenses d'investissement – Total		29 808 539,00	174 080,00	29 982 619,00

+

D 001 SOLDE D'EXECUTION NEGATIF REPORTE OU ANTICIPE	0,00
--	-------------

=

TOTAL DES DEPENSES D'INVESTISSEMENT CUMULEES	29 982 619,00
---	----------------------

DEPENSES DE FONCTIONNEMENT (y compris RAR)

FONCTIONNEMENT		Opérations réelles (1)	Opérations d'ordre (2)	TOTAL
011	Charges à caractère général (9)	9 172 239,00		9 172 239,00
012	Charges de personnel et frais assimilés (9)	14 100 000,00		14 100 000,00
014	Atténuations de produits	32 294 622,00		32 294 622,00
016	APA	0,00		0,00
017	RSA / Régularisations de RMI	0,00		0,00
60	Achats et variation des stocks		0,00	0,00
65	Autres charges de gestion courante (sauf 6586) (9)	19 952 580,00	0,00	19 952 580,00
6586	Frais fonctionnement des groupes d'élus	0,00		0,00
66	Charges financières	900 000,00	0,00	900 000,00
67	Charges spécifiques (9)	6 541 280,00	0,00	6 541 280,00
68	Dot. aux amortissements et provisions (9)	0,00	5 887 000,00	5 887 000,00
71	Production stockée (ou déstockage)		0,00	0,00
023	Virement à la section d'investissement		4 000 000,00	4 000 000,00
Dépenses de fonctionnement – Total		82 960 721,00	9 887 000,00	92 847 721,00

+

D 002 RESULTAT REPORTE OU ANTICIPE	0,00
---	-------------

=

TOTAL DES DEPENSES DE FONCTIONNEMENT CUMULEES	92 847 721,00
--	----------------------

(1) Y compris les opérations relatives au rattachement et les opérations d'ordre semi-budgétaires.

(2) Voir la liste des opérations d'ordre de l'instruction budgétaire et comptable M. 57.

(3) Hors dépenses imputées au chapitre 018.

(4) Ces chapitres ne sont à renseigner que si la collectivité applique le régime des provisions budgétaires, conformément aux dispositions législatives et réglementaires applicables.

(5) Hors chapitres opérations.

(6) Seul le total des opérations pour compte de tiers figure sur cet état (voir le détail en IV-B5).



(7) A utiliser uniquement dans le cas où la collectivité effectuerait une dotation initiale au profit d'un service public doté de la seule au

(8) A utiliser uniquement dans le cas où la collectivité effectuerait des dépenses sur des biens affectés.

(9) Hors dépenses imputées aux chapitres 016 et 017.

(10) Le chapitre 204 « Subventions d'équipement versées » est un chapitre globalisé regroupant les comptes 204 et 2324.

II – PRESENTATION GENERALE DU BUDGET

BALANCE GENERALE – RECETTES

RECETTES D'INVESTISSEMENT (y compris RAR)

INVESTISSEMENT		Opérations réelles (1)	Opérations d'ordre (2)	TOTAL
10	Dotations, fonds divers et réserves (sauf 1068)	500 000,78	0,00	500 000,78
13	Subventions d'investissement (reçues) (3)	565 240,00	0,00	565 240,00
15	Provisions pour risques et charges (4)		0,00	0,00
16	Emprunts et dettes assimilées (sauf 1688 non budgétaire)	1 450,00	0,00	1 450,00
18	Cpte de liaison : affectation (BA,régie)	(6) 0,00		0,00
20	Immobilisations incorporelles (sauf le 204) (3)	0,00	0,00	0,00
204	Subventions d'équipement versées (3) (9)	0,00	0,00	0,00
21	Immobilisations corporelles (3)	0,00	0,00	0,00
22	Immobilisations reçues en affectation (3)	(7) 0,00	0,00	0,00
23	Immobilisations en cours(sauf 2324) (3)	0,00	150 000,00	150 000,00
018	RSA	0,00	0,00	0,00
26	Participations et créances rattachées	0,00	0,00	0,00
27	Autres immobilisations financières (3)	0,00	0,00	0,00
28	Amortissement des immobilisations		5 887 000,00	5 887 000,00
29	Dépréciations des immobilisations (4)		0,00	0,00
39	Dépréciation des stocks et en-cours (4)		0,00	0,00
3...	Stocks et en-cours		0,00	0,00
45	Chapitres d'opérations pour compte de tiers (5)	0,00	0,00	0,00
481	Charges à rép. sur plusieurs exercices		0,00	0,00
49	Dépréciation des comptes de tiers (4)		0,00	0,00
59	Dépréciation des comptes financiers (4)		0,00	0,00
021	Virement de la section de fonctionnement		4 000 000,00	4 000 000,00
024	Produits des cessions d'immobilisations	0,00		0,00
Recettes d'investissement – Total		1 066 690,78	10 037 000,00	11 103 690,78
+				
R 001 SOLDE D'EXECUTION POSITIF REPORTE OU ANTICIPE				10 378 928,22
+				
R 1068 AFFECTATION DU RESULTAT				8 500 000,00
=				
TOTAL DES RECETTES D'INVESTISSEMENT CUMULEES				29 982 619,00

RECETTES DE FONCTIONNEMENT (y compris RAR)

FONCTIONNEMENT		Opérations réelles (1)	Opérations d'ordre (2)	TOTAL
013	Atténuations de charges (8)	960 000,00		960 000,00
016	APA	0,00		0,00
017	RSA / Régularisations de RMI	0,00		0,00
60	Achats et variation des stocks		0,00	0,00
70	Prod. services, domaine, ventes diverses	871 300,00		871 300,00
71	Production stockée (ou déstockage)		0,00	0,00
72	Production immobilisée		24 080,00	24 080,00
73	Impôts et taxes (sauf 731)	30 030 000,00		30 030 000,00
731	Fiscalité locale	35 025 680,00		35 025 680,00
74	Dotations et participations (8)	17 200 409,00		17 200 409,00
75	Autres produits de gestion courante (8)	432 000,43	0,00	432 000,43
76	Produits financiers	0,00	0,00	0,00
77	Produits spécifiques (8)	0,00	0,00	0,00
78	Reprise sur amortissements et provisions (8)	0,00	0,00	0,00
79	Transferts de charges		0,00	0,00
Recettes de fonctionnement – Total		84 519 389,43	24 080,00	84 543 469,43
+				
R 002 RESULTAT REPORTE OU ANTICIPE				8 304 251,57
=				
TOTAL DES RECETTES DE FONCTIONNEMENT CUMULEES				92 847 721,00



- (1) Y compris les opérations relatives au rattachement et les opérations d'ordre semi-budgétaires.
- (2) Voir la liste des opérations d'ordre de l'instruction budgétaire et comptable M. 57.
- (3) Hors recettes imputées au chapitre 018.
- (4) Ces chapitres ne sont à renseigner que si la collectivité applique le régime des provisions budgétaires, conformément aux dispositions législatives et réglementaires applicables.
- (5) Seul le total des opérations pour compte de tiers figure sur cet état (voir le détail en IV-B5).
- (6) A utiliser uniquement dans le cas où la collectivité effectuerait une dotation initiale au profit d'un service public doté de la seule autonomie financière.
- (7) A utiliser uniquement dans le cas où la collectivité effectuerait des dépenses sur des biens affectés.
- (8) Hors recettes imputées aux chapitres 016 et 017.
- (9) Le chapitre 204 « Subventions d'équipement versées » est un chapitre globalisé regroupant les comptes 204 et 2324.



03/04/2023
III – VOTE DU BUDGET

SECTION D'INVESTISSEMENT – VUE D'ENSEMBLE – DEPENSES – AP NOUVELLES ET CREDITS DE L'EXERCICE

DEPENSES

Chapitre		Pour mémoire, budget précédent (1)	RAR N-1 I	Vote de l'assemblée sur les AP lors de la séance budgétaire (2)	Propositions nouvelles	Vote de l'assemblée II	Pour information, dépenses gérées dans le cadre d'une AP	Pour information, dépenses gérées hors AP	TOTAL (RAR N-1 + Vote) III = I + II
TOTAL		30 267 989,00	3 264 570,34	2 025 000,00	26 718 048,66	26 718 048,66	13 494 440,00	13 223 608,66	29 982 619,00
018	RSA	0,00	0,00	0,00	0,00	0,00	0,00	0,00	0,00
20	Immobilisations incorporelles (sauf 204)	1 004 735,65	328 431,43	0,00	694 302,00	694 302,00	20 000,00	674 302,00	1 022 733,43
204	Subventions d'équipement versées (9)	8 897 757,80	1 367 271,67	0,00	8 430 590,00	8 430 590,00	6 427 900,00	2 002 690,00	9 797 861,67
21	Immobilisations corporelles	2 225 369,77	449 017,61	0,00	3 613 344,00	3 613 344,00	1 231 748,00	2 381 596,00	4 062 361,61
22	Immobilisations reçues en affectation	0,00	0,00	0,00	0,00	0,00	0,00	0,00	0,00
23	Immobilisations en cours (sauf 2324)	8 083 756,49	1 119 849,63	0,00	10 115 660,00	10 115 660,00	5 814 792,00	4 300 868,00	11 235 509,63
	Total des opérations d'équipement (3)	0,00	0,00	0,00	0,00	0,00	0,00	0,00	0,00
Total des dépenses d'équipement		20 211 619,71	3 264 570,34	0,00	22 853 896,00	22 853 896,00	13 494 440,00	9 359 456,00	26 118 466,34
10	Dotations, fonds divers et réserves	0,00	0,00		0,00	0,00		0,00	0,00
13	Subventions d'investissement	0,00	0,00		0,00	0,00		0,00	0,00
16	Emprunts et dettes assimilées (sauf 1688 non budgétaire)	7 621 000,00	0,00		3 402 000,66	3 402 000,66		3 402 000,66	3 402 000,66
18	Cpte de liaison : affectation (BA,régie)	0,00	0,00		0,00	0,00		0,00	0,00
26	Participations et créances rattachées	0,00	0,00	0,00	0,00	0,00	0,00	0,00	0,00
27	Autres immobilisations financières	2 149 309,29	0,00	0,00	288 072,00	288 072,00	0,00	288 072,00	288 072,00
020	Dépenses imprévues (dans le cadre d'une AP)			0,00					
Total des dépenses financières		9 770 309,29	0,00	0,00	3 690 072,66	3 690 072,66	0,00	3 690 072,66	3 690 072,66
45	Chapitres d'opérations pour compte de tiers (4)	0,00	0,00	0,00	0,00	0,00	0,00	0,00	0,00
Total des dépenses réelles		29 981 929,00	3 264 570,34	2 025 000,00	26 543 968,66	26 543 968,66	13 494 440,00	13 049 528,66	29 808 539,00
040	Opérations ordre transf. entre sections (5) (6)	36 060,00			24 080,00	24 080,00		24 080,00	24 080,00
041	Opérations patrimoniales (7)	250 000,00			150 000,00	150 000,00		150 000,00	150 000,00
Total des dépenses d'ordre		286 060,00			174 080,00	174 080,00		174 080,00	174 080,00

D001 Solde d'exécution négatif reporté ou anticipé (8)	0,00
---	-------------

Total des dépenses d'investissement cumulées	29 982 619,00
---	----------------------

(1) Voir état I-B pour le contenu du budget précédent.

(2) Il s'agit des AP nouvelles qui sont votées lors de la séance d'adoption du budget. Cela concerne les AP relatives à de nouvelles programmations pluriannuelles mais également les AP modifiant un stock d'AP existant.

(3) Voir l'état III-A2.1 pour le détail des opérations d'équipement.

(4) Voir l'état IV-B5 pour le détail des opérations pour compte de tiers.

(5) Cf. définition du chapitre des opérations d'ordre (*DI 040 = RF 042*).

(6) Aucune prévision budgétaire ne doit figurer à l'article 192 (cf. chapitre 024 « produit des cessions d'immobilisations »).

(7) Cf. définition du chapitre des opérations d'ordre (*DI 041 = RI 041*).

(8) Le solde d'exécution reporté est le résultat constaté de l'exercice précédent qui fait l'objet d'un report et non d'un vote de l'assemblée délibérante. Inscrire en cas de reprise des résultats de l'exercice précédent (après vote du compte administratif ou si reprise anticipée des résultats).

(9) Le chapitre 204 « Subventions d'équipement versées » est un chapitre globalisé regroupant les comptes 204 et 2324.

03/04/2023

Envoyé en préfecture le 03/04/2023

Reçu en préfecture le 03/04/2023

Publié le

The logo for S2LO, featuring the letters 'S2LO' in a stylized blue font with a swoosh underneath.

ID : 011-241100593-20230323-C2023_64-BF

III – VOTE DU BUDGET

SECTION D'INVESTISSEMENT – VUE D'ENSEMBLE – RECETTES

A

RECETTES

Chapitre		Pour mémoire, budget précédent (1)	RAR N-1	Propositions nouvelles	Vote de l'assemblée	TOTAL (RAR N-1 + Vote)
			I		II	III = I + II
TOTAL		18 745 020,35	0,00	11 103 690,78	11 103 690,78	11 103 690,78
018	RSA	0,00	0,00	0,00	0,00	0,00
13	Subventions d'investissement (hors 138)	2 214 000,35	0,00	565 240,00	565 240,00	565 240,00
16	Emprunts et dettes assimilées (hors 16449, 165, 166 et 1688 non budgétaire)	2 850 000,00	0,00	0,00	0,00	0,00
20	Immobilisations incorporelles (sauf 204)	0,00	0,00	0,00	0,00	0,00
204	Subventions d'équipement versées (9)	0,00	0,00	0,00	0,00	0,00
21	Immobilisations corporelles	0,00	0,00	0,00	0,00	0,00
22	Immobilisations reçues en affectation	0,00	0,00	0,00	0,00	0,00
23	Immobilisations en cours (sauf 2324)	0,00	0,00	0,00	0,00	0,00
Total des recettes d'équipement		5 064 000,35	0,00	565 240,00	565 240,00	565 240,00
10	Dotations, fonds divers et réserves (sauf 1068)	500 001,00	0,00	500 000,78	500 000,78	500 000,78
138	Autres subventions invest. non transf.	0,00	0,00	0,00	0,00	0,00
16	Emprunts et dettes assimilées (16449, 165 et 166)	4 421 000,00	0,00	1 450,00	1 450,00	1 450,00
18	Cpte de liaison : affectation (BA,régie)	0,00	0,00	0,00	0,00	0,00
26	Participations et créances rattachées	0,00	0,00	0,00	0,00	0,00
27	Autres immobilisations financières	0,00	0,00	0,00	0,00	0,00
024	Produits des cessions d'immobilisations	113 600,00	0,00	0,00	0,00	0,00
Total des recettes financières		5 034 601,00	0,00	501 450,78	501 450,78	501 450,78
45	Chapitres d'opérations pour compte de tiers (2)	0,00	0,00	0,00	0,00	0,00
Total des recettes réelles		10 098 601,35	0,00	1 066 690,78	1 066 690,78	1 066 690,78
021	Virement de la section de fonctionnement	3 000 000,00		4 000 000,00	4 000 000,00	4 000 000,00
040	Opérations ordre transf. entre sections (3) (4) (5)	5 396 419,00		5 887 000,00	5 887 000,00	5 887 000,00
041	Opérations patrimoniales (6)	250 000,00		150 000,00	150 000,00	150 000,00
Total des recettes d'ordre		8 646 419,00		10 037 000,00	10 037 000,00	10 037 000,00

R001 Solde d'exécution positif reporté ou anticipé (7)

10 378 928,22

Affectation au compte 1068 (8)

8 500 000,00

Total des recettes d'investissement cumulées

29 982 619,00

(1) Voir état I-B pour le contenu du budget précédent.

(2) Voir l'état IV-B5 pour le détail des opérations pour compte de tiers.

(3) Cf. définition du chapitre des opérations d'ordre (*RI 040 = DF 042*).

(4) Les comptes 15, 29, 39, 49 et 59 peuvent figurer dans le détail du chapitre si la collectivité a opté pour le régime des provisions budgétaires, conformément aux dispositions législatives et réglementaires applicables.

(5) Aucune prévision budgétaire ne doit figurer à l'article 192 (cf. chapitre 024 « produit des cessions d'immobilisations »).

(6) Cf. définition du chapitre des opérations d'ordre (*DI 041 = RI 041*).

(7) Le solde d'exécution reporté est le résultat constaté de l'exercice précédent qui fait l'objet d'un report et non d'un vote de l'assemblée délibérante. Inscrire en cas de reprise des résultats de l'exercice précédent (après vote du compte administratif ou si reprise anticipée des résultats).

(8) Le montant inscrit doit être conforme à la délibération d'affectation du résultat. Ce montant ne fait donc pas l'objet d'un nouveau vote.

(9) Le chapitre 204 « Subventions d'équipement versées » est un chapitre globalisé regroupant les comptes 204 et 2324.

03/04/2023

Envoyé en préfecture le 03/04/2023

Reçu en préfecture le 03/04/2023

Publié le

The logo for S2LO, featuring the letters 'S2LO' in a stylized blue font with a swoosh underneath.

ID : 011-241100593-20230323-C2023_64-BF

III – VOTE DU BUDGET

03/04/2023

SECTION D'INVESTISSEMENT – DEPENSES – DETAIL PAR ARTICLE

Chap. / art. (1)		Pour mémoire, budget précédent (2)	RAR N-1 I	Vote de l'assemblée sur les AP lors de la séance budgétaire (3)	Propositions nouvelles	Vote de l'assemblée II	Pour information Crédits gérés dans le cadre d'une AP	Pour information Crédits gérés hors AP	TOTAL (RAR N-1 + Vote) III = I + II
TOTAL		30 267 989,00	3 264 570,34	2 025 000,00	26 718 048,66	26 718 048,66	13 494 440,00	13 223 608,66	29 982 619,00
018	RSA	0,00	0,00	0,00	0,00	0,00	0,00	0,00	0,00
20	Immobilisations incorporelles (sauf 204)	1 004 735,65	328 431,43	0,00	694 302,00	694 302,00	20 000,00	674 302,00	1 022 733,43
2031	Frais d'études	658 462,50	180 336,90		608 252,00	608 252,00	20 000,00	588 252,00	788 588,90
2051	Concessions, droits similaires	346 273,15	148 094,53		86 050,00	86 050,00	0,00	86 050,00	234 144,53
204	Subventions d'équipement versées (9)	8 897 757,80	1 367 271,67	0,00	8 430 590,00	8 430 590,00	6 427 900,00	2 002 690,00	9 797 861,67
204121	Subv. Régions : Bien mobilier, matériel	47 000,00	47 000,00		60 000,00	60 000,00	0,00	60 000,00	107 000,00
204122	Subv. Régions : Bâtiments, installations	2 312 200,00	200 000,00		2 562 400,00	2 562 400,00	1 912 400,00	650 000,00	2 762 400,00
204131	Subv. Dpt : Bien mobilier, matériel	0,00	0,00		10 000,00	10 000,00	0,00	10 000,00	10 000,00
2041411	Subv. Cne GFP : Bien mobilier, matériel	25 008,00	33 574,67		0,00	0,00	0,00	0,00	33 574,67
2041412	Subv. Cne GFP : Bâtiments, installations	3 095 832,00	451 795,92		2 499 711,00	2 499 711,00	2 020 000,00	479 711,00	2 951 506,92
20415331	ADM : Bien mobilier, matériel	28 921,26	0,00		0,00	0,00	0,00	0,00	0,00
2041582	Autres grpts - Bâtiments et installat°	200 000,00	0,00		0,00	0,00	0,00	0,00	0,00
2041713	Subv. SNCF : Projet infrastructure	25 900,00	0,00		450 000,00	450 000,00	450 000,00	0,00	450 000,00
204181	Autres org pub - Biens mob, mat, études	0,00	0,00		80 000,00	80 000,00	0,00	80 000,00	80 000,00
204182	Autres org pub - Bât. et installations	704 064,00	207 879,50		1 020 479,00	1 020 479,00	497 500,00	522 979,00	1 228 358,50
20421	Privé : Bien mobilier, matériel	119 907,71	12 144,94		100 000,00	100 000,00	0,00	100 000,00	112 144,94
20422	Privé : Bâtiments, installations	2 338 924,83	414 876,64		1 648 000,00	1 648 000,00	1 548 000,00	100 000,00	2 062 876,64
21	Immobilisations corporelles	2 225 369,77	449 017,61	0,00	3 613 344,00	3 613 344,00	1 231 748,00	2 381 596,00	4 062 361,61
2111	Terrains nus	0,00	0,00		100 000,00	100 000,00	100 000,00	0,00	100 000,00
2115	Terrains bâtis	2 201,00	0,00		0,00	0,00	0,00	0,00	0,00
2128	Autres agencements et aménagements	11 518,32	0,00		14 000,00	14 000,00	0,00	14 000,00	14 000,00
21318	Autres bâtiments publics	0,00	0,00		40 000,00	40 000,00	0,00	40 000,00	40 000,00
21351	Bâtiments publics	1 145 661,63	145 252,48		1 506 000,00	1 506 000,00	0,00	1 506 000,00	1 651 252,48
2138	Autres constructions	10 763,05	0,00		0,00	0,00	0,00	0,00	0,00
2145	Construct° sol autrui - Installat° géné.	159 218,00	0,00		50 000,00	50 000,00	0,00	50 000,00	50 000,00
2151	Réseaux de voirie	9 720,00	0,00		0,00	0,00	0,00	0,00	0,00



Chap. / art. (1)		Pour mémoire, budget précédent (2)	RAR N-1	Vote de l'assemblée sur les AP lors de la séance budgétaire (3)	03/04/2023 Propositions nouvelles	Vote de l'assemblée	Pour informatique Crédits gérés dans le cadre d'une AP	Publié le information Crédits gérés (RAR N-1 + Vote) hors AP	TOTAL (Vote)
			I			II			III = I + II
2158	Autres inst.,matériel,outil. techniques	6 949,77	1 002,12		10 000,00	10 000,00	0,00	10 000,00	11 002,12
21621	Biens sous-jacents	4 353,30	0,00		5 850,00	5 850,00	0,00	5 850,00	5 850,00
21735	Installations générales (mise à dispo)	31 945,04	5 392,82		51 000,00	51 000,00	0,00	51 000,00	56 392,82
21738	Autres constructions (mise à dispo)	39 801,33	3 060,00		80 000,00	80 000,00	0,00	80 000,00	83 060,00
21828	Autres matériels de transport	48 000,00	39 149,88		30 000,00	30 000,00	0,00	30 000,00	69 149,88
21838	Autre matériel informatique	260 713,95	130 193,34		368 250,00	368 250,00	65 000,00	303 250,00	498 443,34
21848	Autres matériels de bureau et mobiliers	53 257,13	14 146,35		101 696,00	101 696,00	0,00	101 696,00	115 842,35
2188	Autres immobilisations corporelles	441 267,25	110 820,62		1 256 548,00	1 256 548,00	1 066 748,00	189 800,00	1 367 368,62
22	Immobilisations reçues en affectation	0,00	0,00	0,00	0,00	0,00	0,00	0,00	0,00
23	Immobilisations en cours (sauf 2324)	8 083 756,49	1 119 849,63	0,00	10 115 660,00	10 115 660,00	5 814 792,00	4 300 868,00	11 235 509,63
2312	Agencements et aménagements de terrains	710 000,00	0,00		2 000 000,00	2 000 000,00	0,00	2 000 000,00	2 000 000,00
2313	Constructions	4 377 046,73	214 042,91		3 829 868,00	3 829 868,00	2 029 000,00	1 800 868,00	4 043 910,91
2315	Install., matériel et outill. technique	2 556 653,40	905 806,72		2 680 792,00	2 680 792,00	2 180 792,00	500 000,00	3 586 598,72
2318	Autres immo. corporelles en cours	377 308,36	0,00		1 605 000,00	1 605 000,00	1 605 000,00	0,00	1 605 000,00
238	Avances commandes immo corporelles	62 748,00	0,00		0,00	0,00	0,00	0,00	0,00
	Total des opérations d'équipement (4)	0,00	0,00	0,00	0,00	0,00	0,00	0,00	0,00
Total des dépenses d'équipement		20 211 619,71	3 264 570,34	0,00	22 853 896,00	22 853 896,00	13 494 440,00	9 359 456,00	26 118 466,34
10	Dotations, fonds divers et réserves	0,00	0,00		0,00	0,00		0,00	0,00
13	Subventions d'investissement	0,00	0,00		0,00	0,00		0,00	0,00
16	Emprunts et dettes assimilées (sauf le 1688 non budgétaire)	7 621 000,00	0,00		3 402 000,66	3 402 000,66		3 402 000,66	3 402 000,66
1641	Emprunts en euros	3 200 000,00	0,00		3 400 000,66	3 400 000,66		3 400 000,66	3 400 000,66
165	Dépôts et cautionnements reçus	2 000,00	0,00		2 000,00	2 000,00		2 000,00	2 000,00
166	Refinancement de dette	4 419 000,00	0,00		0,00	0,00		0,00	0,00
18	Cpte de liaison : affectation (BA,régie)	0,00	0,00		0,00	0,00		0,00	0,00
26	Participations et créances rattachées	0,00	0,00	0,00	0,00	0,00	0,00	0,00	0,00

GRAND NARBONNE COMMUNAUTE AGGLOMERATION - PRINCIPAL GRAND NARBONNE - BP - 2023

Envoyé en préfecture le 03/04/2023

Reçu en préfecture le 03/04/2023

Publié le

Crédits gérés (RAR N-1 - Vote)
ID : 011-241100593-20230323-C2023_64-BF

Chap. / art. (1)		Pour mémoire, budget précédent (2)	RAR N-1	Vote de l'assemblée sur les AP lors de la séance budgétaire (3)	03/04/2023 Propositions nouvelles	Vote de l'assemblée	Pour information Crédits gérés dans le cadre d'une AP	Pour information Crédits gérés hors AP	TOTAL (RAR N-1 - Vote)
			I			II			III = I + II
27	Autres immobilisations financières	2 149 309,29	0,00	0,00	288 072,00	288 072,00	0,00	288 072,00	288 072,00
27631	Créance Etat et établissements nationaux	0,00	0,00		88 072,00	88 072,00	0,00	88 072,00	88 072,00
276351	Créance GFP de rattachement	0,00	0,00		200 000,00	200 000,00	0,00	200 000,00	200 000,00
2764	Créances/particuliers, pers. droit privé	2 149 309,29	0,00		0,00	0,00	0,00	0,00	0,00
020	Dépenses imprévues (dans le cadre d'une AP)			0,00					
Total des dépenses financières		9 770 309,29	0,00	0,00	3 690 072,66	3 690 072,66	0,00	3 690 072,66	3 690 072,66
45...	Opérations pour compte de tiers (5)	0,00	0,00	0,00	0,00	0,00	0,00	0,00	0,00
Total des dépenses réelles		29 981 929,00	3 264 570,34	2 025 000,00	26 543 968,66	26 543 968,66	13 494 440,00	13 049 528,66	29 808 539,00
040	Opérations ordre transf. entre sections (6)	36 060,00			24 080,00	24 080,00		24 080,00	24 080,00
	Reprise sur autofinancement antérieur	16 060,00			24 080,00	24 080,00		24 080,00	24 080,00
13913	Subv. transf. Départements	1 425,00			24 080,00	24 080,00		24 080,00	24 080,00
13918	Autres subventions d'équipement transf.	14 635,00			0,00	0,00		0,00	0,00
	Charges transférées (7)	20 000,00			0,00	0,00		0,00	0,00
21351	Bâtiments publics	20 000,00			0,00	0,00		0,00	0,00
041	Opérations patrimoniales (8)	250 000,00			150 000,00	150 000,00		150 000,00	150 000,00
21351	Bâtiments publics	0,00			0,00	0,00		0,00	0,00
2312	Agencements et aménagements de terrains	100 000,00			0,00	0,00		0,00	0,00
2315	Install., matériel et outill. technique	150 000,00			150 000,00	150 000,00		150 000,00	150 000,00
Total des dépenses d'ordre		286 060,00			174 080,00	174 080,00		174 080,00	174 080,00

(1) Détailler les articles conformément au plan de comptes.

(2) Voir état I-B pour le contenu du budget précédent.

(3) Il s'agit des AP nouvelles qui sont votées lors de la séance d'adoption du budget. Cela concerne les AP relatives à de nouvelles programmations pluriannuelles mais également les AP modifiant un stock d'AP existant.

(4) Voir état III-A2.1 pour le détail des opérations d'équipement.

(5) Il y a autant de ligne que d'opération pour compte de tiers.

(6) Cf. définition du chapitre des opérations d'ordre (DI 040 = RF 042).

(7) Aucune prévision budgétaire ne doit figurer à l'article 192 (cf. chapitre 024 « produit des cessions d'immobilisations »).

(8) Cf. définition du chapitre des opérations d'ordre (DI 041 = RI 041).

(9) Le chapitre 204 « Subventions d'équipement versées » est un chapitre globalisé regroupant les comptes 204 et 2324.



III – VOTE DU BUDGET

SECTION D'INVESTISSEMENT – VUE D'ENSEMBLE DES OPERATIONS I

Vue d'ensemble des chapitres des opérations d'équipement

N° Opération	Libellé de l'opération	N° AP (1)	Pour mémoire réalisations cumulées au 01/01/N	RAR N-1	Propositions nouvelles	Vote de l'assemblée	Pour information Crédits gérés dans le cadre d'une AP	Pour information Crédits gérés hors AP
TOTAL			0,00	0,00	0,00	0,00	0,00	0,00

(1) Colonne à renseigner uniquement lorsque l'opération d'équipement est afférente à une AP.

III – VOTE DU BUDGET**SECTION D'INVESTISSEMENT – DETAIL DES OPERATIONS D'EQU**

Cet état ne contient pas d'information.

III – VOTE DU BUDGET**SECTION D'INVESTISSEMENT – DETAIL DES OPERATIONS D'EQUIP**

Cet état ne contient pas d'information.

03/04/2023
III – VOTE DU BUDGET

SECTION D'INVESTISSEMENT – RECETTES – DETAIL PAR ARTICLE

Chap. / art. (1)		Pour mémoire, budget précédent (2)	RAR N-1	Propositions nouvelles	Vote de l'assemblée	TOTAL (RAR N-1 + Vote)
TOTAL		18 745 020,35	0,00	11 103 690,78	11 103 690,78	11 103 690,78
		I	II	III = I + II		
018	RSA	0,00	0,00	0,00	0,00	0,00
13	Subventions d'investissement (hors 138)	2 214 000,35	0,00	565 240,00	565 240,00	565 240,00
1311	Subv. transf. Etat et établ. nationaux	0,00	0,00	0,00	0,00	0,00
1318	Autres subventions d'équipement transf.	44 773,00	0,00	0,00	0,00	0,00
1321	Subv. non transf. Etat, établ. nationaux	858 237,00	0,00	518 040,00	518 040,00	518 040,00
1322	Subv. non transf. Régions	552 861,35	0,00	0,00	0,00	0,00
1323	Subv. non transf. Départements	255 837,00	0,00	0,00	0,00	0,00
13241	Subv. non transf. Commune membre du GFP	185 696,00	0,00	0,00	0,00	0,00
13258	Subv. non transf. Autres groupements	0,00	0,00	0,00	0,00	0,00
13272	Subv. non transf. FEDER	316 596,00	0,00	0,00	0,00	0,00
1328	Autres subventions d'équip. non transf.	0,00	0,00	47 200,00	47 200,00	47 200,00
16	Emprunts et dettes assimilées (hors 1688 non budgétaire) (3)	2 850 000,00	0,00	0,00	0,00	0,00
1641	Emprunts en euros	2 850 000,00	0,00	0,00	0,00	0,00
20	Immobilisations incorporelles (sauf 204) (4)	0,00	0,00	0,00	0,00	0,00
2031	Frais d'études	0,00	0,00	0,00	0,00	0,00
204	Subventions d'équipement versées (4) (10)	0,00	0,00	0,00	0,00	0,00
21	Immobilisations corporelles (4)	0,00	0,00	0,00	0,00	0,00
2188	Autres immobilisations corporelles	0,00	0,00	0,00	0,00	0,00
22	Immobilisations reçues en affectation (4)	0,00	0,00	0,00	0,00	0,00
23	Immobilisations en cours (sauf 2324) (4)	0,00	0,00	0,00	0,00	0,00
2318	Autres immo. corporelles en cours	0,00	0,00	0,00	0,00	0,00
238	Avances commandes immo corporelles	0,00	0,00	0,00	0,00	0,00
Total des recettes d'équipement		5 064 000,35	0,00	565 240,00	565 240,00	565 240,00
10	Dotations, fonds divers et réserves (sauf 1068)	500 001,00	0,00	500 000,78	500 000,78	500 000,78
10222	FCTVA	500 001,00	0,00	500 000,78	500 000,78	500 000,78
138	Autres subventions invest. non transf.	0,00	0,00	0,00	0,00	0,00
16	Emprunts et dettes assimilées (16449, 165 et 166)	4 421 000,00	0,00	1 450,00	1 450,00	1 450,00
165	Dépôts et cautionnements reçus	2 000,00	0,00	1 450,00	1 450,00	1 450,00
166	Refinancement de dette	4 419 000,00	0,00	0,00	0,00	0,00
18	Cpte de liaison : affectation (BA,régie)	0,00	0,00	0,00	0,00	0,00
26	Participations et créances rattachées	0,00	0,00	0,00	0,00	0,00
27	Autres immobilisations financières	0,00	0,00	0,00	0,00	0,00
024	Produits des cessions d'immobilisations	113 600,00	0,00	0,00	0,00	0,00
Total des recettes financières		5 034 601,00	0,00	501 450,78	501 450,78	501 450,78
45	Chapitres d'opérations pour compte de tiers (5)	0,00	0,00	0,00	0,00	0,00
Total des recettes réelles		10 098 601,35	0,00	1 066 690,78	1 066 690,78	1 066 690,78
021	Virement de la section de fonctionnement	3 000 000,00		4 000 000,00	4 000 000,00	4 000 000,00

Chap. / art. (1)		Pour mémoire, budget précédent (2)	03/04/2023 RAR N-1	Propositions nouvelles	Vote	Publié le 03/04/2023 ID : 011-241100593-20230323-C2023_64-BF
			I		II	III = I + II
040	Opérations ordre transf. entre sections (6) (7) (8)	5 396 419,00		5 887 000,00	5 887 000,00	5 887 000,00
192	Plus ou moins-values sur cession immo.	0,00		0,00	0,00	0,00
2804121	Subv. Régions : Bien mobilier, matériel	77 480,00		5 887 000,00	5 887 000,00	5 887 000,00
2804122	Subv. Régions : Bâtiments, installations	819 447,00		0,00	0,00	0,00
2804132	Subv. Dpt : Bâtiments, installations	132 124,00		0,00	0,00	0,00
28041411	Subv. Cne GFP : Bien mobilier, matériel	783,00		0,00	0,00	0,00
28041412	Subv. Cne GFP : Bâtiments, installations	614 711,00		0,00	0,00	0,00
28041512	Subv. Grpt : Bâtiments, installations	1 638,00		0,00	0,00	0,00
280415331	ADM : Bien mobilier, matériel	14 215,00		0,00	0,00	0,00
280415332	ADM : Bâtiments, installations	462 332,00		0,00	0,00	0,00
280415341	IC : Bien mobilier, matériel	24 397,00		0,00	0,00	0,00
280415342	IC : Bâtiments, installations	100 000,00		0,00	0,00	0,00
28041582	Autres grpts - Bâtiments et installat°	1 017 367,00		0,00	0,00	0,00
28041583	Autres grpts-Proj infrastruct Int nation	130 851,00		0,00	0,00	0,00
2804182	Autres org pub - Bât. et installations	86 696,00		0,00	0,00	0,00
280421	Privé - Biens mob., matériel et études	555 350,00		0,00	0,00	0,00
280422	Privé - Bâtiments et installations	669 997,00		0,00	0,00	0,00
2805	Licences, logiciels, droits similaires	110 766,00		0,00	0,00	0,00
28145	Construct° sol autrui - Installat° géné.	20 239,00		0,00	0,00	0,00
281533	Réseaux câblés	1 093,00		0,00	0,00	0,00
2815731	Matériel roulant	2 400,00		0,00	0,00	0,00
28158	Autres inst., matériel, outil. techniques	9 805,00		0,00	0,00	0,00
281738	Autres constructions (m. à dispo)	774,00		0,00	0,00	0,00
281828	Autres matériels de transport	57 374,00		0,00	0,00	0,00
281838	Autre matériel informatique	201 220,00		0,00	0,00	0,00
281848	Autres matériels de bureau et mobiliers	70 141,00		0,00	0,00	0,00
28188	Autres immo. corporelles	215 219,00		0,00	0,00	0,00
041	Opérations patrimoniales (9)	250 000,00		150 000,00	150 000,00	150 000,00
2031	Frais d'études	100 000,00		0,00	0,00	0,00
238	Avances commandes immo corporelles	150 000,00		150 000,00	150 000,00	150 000,00
Total des recettes d'ordre		8 646 419,00		10 037 000,00	10 037 000,00	10 037 000,00

(1) Détailler les articles utilisés conformément au plan de comptes.

(2) Voir état I-B pour le contenu du budget précédent.

(3) Sauf 165, 166 et 16449.

(4) Exceptionnellement, les comptes 20, 204, 21, 22 et 23 sont en recettes réelles en cas de réduction ou d'annulation de mandats donnant lieu à reversement.

(5) Voir l'annexe IV-B5 pour le détail des opérations pour compte de tiers.

(6) Cf. définition du chapitre des opérations d'ordre (RI 040 = DF 042).

(7) Les comptes 15, 29, 39, 49 et 59 peuvent figurer dans le détail du chapitre si la collectivité a opté pour le régime des provisions budgétaires, conformément aux dispositions législatives et réglementaires applicables.

(8) Aucune prévision budgétaire ne doit figurer à l'article 192 (cf. chapitre 024 « produit des cessions d'immobilisations »).

(9) Cf. définition du chapitre des opérations d'ordre (DI 041 = RI 041).

(10) Le chapitre 204 « Subventions d'équipement versées » est un chapitre globalisé regroupant les comptes 204 et 2324.

03/04/2023
III – VOTE DU BUDGET**SECTION DE FONCTIONNEMENT – VUE D'ENSEMBLE – AE NOUVELLES ET CREDITS DE L'EXERCICE****DEPENSES**

Chap.	Libellé	Pour mémoire, budget précédent (1)	RAR N-1	Vote de l'assemblée sur les AE lors de la séance budgétaire (2)	Propositions nouvelles	Vote de l'assemblée	Pour information, dépenses gérées dans le cadre d'une AE	Pour information, dépenses gérées hors AE	TOTAL (RAR N-1 + Vote) III = I + II
			I			II			III = I + II
TOTAL		88 386 013,00	0,00	0,00	92 847 721,00	92 847 721,00	0,00	92 847 721,00	92 847 721,00
011	Charges à caractère général (3)	8 927 441,00	0,00	0,00	9 172 239,00	9 172 239,00	0,00	9 172 239,00	9 172 239,00
012	Charges de personnel et frais assimilés (3)	13 250 000,00	0,00		14 100 000,00	14 100 000,00		14 100 000,00	14 100 000,00
014	Atténuations de produits	32 143 174,00	0,00		32 294 622,00	32 294 622,00		32 294 622,00	32 294 622,00
016	APA	0,00	0,00	0,00	0,00	0,00	0,00	0,00	0,00
017	RSA / Régularisations de RMI	0,00	0,00	0,00	0,00	0,00	0,00	0,00	0,00
65	Autres charges de gestion courante (sauf 6586) (3)	19 201 268,00	0,00	0,00	19 952 580,00	19 952 580,00	0,00	19 952 580,00	19 952 580,00
6586	Frais fonctionnement des groupes d'élus	0,00	0,00		0,00	0,00		0,00	0,00
Total des dépenses de gestion des services		73 521 883,00	0,00	0,00	75 519 441,00	75 519 441,00	0,00	75 519 441,00	75 519 441,00
66	Charges financières	510 000,00	0,00		900 000,00	900 000,00		900 000,00	900 000,00
67	Charges spécifiques (3)	5 774 449,00	0,00		6 541 280,00	6 541 280,00		6 541 280,00	6 541 280,00
68	Dotations aux provisions, dépréciations (semi-budgétaires) (3)	183 262,00			0,00	0,00		0,00	0,00
022	Dépenses imprévues (dans le cadre d'une AE)			0,00					
Total des dépenses financières		6 467 711,00	0,00	0,00	7 441 280,00	7 441 280,00		7 441 280,00	7 441 280,00
Total des dépenses réelles		79 989 594,00	0,00	0,00	82 960 721,00	82 960 721,00	0,00	82 960 721,00	82 960 721,00
023	Virement à la section d'investissement	3 000 000,00			4 000 000,00	4 000 000,00		4 000 000,00	4 000 000,00
042	Opérations ordre transf. entre sections (4)	5 396 419,00			5 887 000,00	5 887 000,00		5 887 000,00	5 887 000,00
043	Opérations ordre intérieur de la section	0,00			0,00	0,00		0,00	0,00
Total des dépenses d'ordre		8 396 419,00			9 887 000,00	9 887 000,00		9 887 000,00	9 887 000,00
D002 Résultat reporté ou anticipé (5)									0,00
Total des dépenses de fonctionnement cumulées									92 847 721,00

(1) Voir état I-B pour le contenu du budget précédent.

(2) Il s'agit des AE nouvelles qui sont votées lors de la séance d'adoption du budget. Cela concerne les AE relatives à de nouveaux engagements pluriannuels mais également les AE modifiant un stock d'AE existant.

(3) Hors dépenses imputées aux chapitres 016 et 017.

03/04/2023

(4) Les comptes 68 peuvent figurer dans le détail du chapitre si la collectivité a opté pour le régime des provisions budgétaires, conformément aux dispositions législatives et réglementaires applicables.

(5) Inscrire en cas de reprise des résultats de l'exercice précédent (après vote du compte administratif) ou si reprise anticipée des résultats.

Envoyé en préfecture le 03/04/2023

Reçu en préfecture le 03/04/2023

Publié le



ID : 011-241100593-20230323-C2023_64-BF

III – VOTE DU BUDGET**SECTION DE FONCTIONNEMENT – VUE D'ENSEMBLE****III****B****RECETTES**

Chap.	Libellé	Pour mémoire, budget précédent (1)	RAR N-1 I	Propositions nouvelles	Vote de l'assemblée II	Total (RAR N-1 + Vote) III = I + II
TOTAL		79 910 012,84	0,00	84 543 469,43	84 543 469,43	84 543 469,43
013	Atténuations de charges (2)	830 000,00	0,00	960 000,00	960 000,00	960 000,00
016	APA	0,00	0,00	0,00	0,00	0,00
017	RSA / Régularisations de RMI	0,00	0,00	0,00	0,00	0,00
70	Prod. services, domaine, ventes diverses	414 000,00	0,00	871 300,00	871 300,00	871 300,00
73	Impôts et taxes (sauf 731)	21 768 286,00	0,00	30 030 000,00	30 030 000,00	30 030 000,00
731	Fiscalité locale	37 963 900,00	0,00	35 025 680,00	35 025 680,00	35 025 680,00
74	Dotations et participations (2)	18 028 717,00	0,00	17 200 409,00	17 200 409,00	17 200 409,00
75	Autres produits de gestion courante (2)	869 049,84	0,00	432 000,43	432 000,43	432 000,43
Total des recettes de gestion des services		79 873 952,84	0,00	84 519 389,43	84 519 389,43	84 519 389,43
76	Produits financiers	0,00	0,00	0,00	0,00	0,00
77	Produits spécifiques (2)	0,00	0,00	0,00	0,00	0,00
78	Reprises amort., dépréciations, prov. (semi-budgétaires) (2)	0,00		0,00	0,00	0,00
Total des recettes financières		0,00	0,00	0,00	0,00	0,00
Total des recettes réelles		79 873 952,84	0,00	84 519 389,43	84 519 389,43	84 519 389,43
042	Opérations ordre transf. entre sections (3) (4) (5)	36 060,00		24 080,00	24 080,00	24 080,00
043	Opérations ordre intérieur de la section (6)	0,00		0,00	0,00	0,00
Total des recettes d'ordre		36 060,00		24 080,00	24 080,00	24 080,00

R002 Résultat reporté ou anticipé (7)**8 304 251,57****Total des recettes de fonctionnement cumulées****92 847 721,00**

(1) Voir état I-B pour le contenu du budget précédent.

(2) Hors recettes imputées aux chapitres 016 et 017.

(3) Cf. définition du chapitre des opérations d'ordre (RF 042 = DI 040).

(4) Les comptes 78 peuvent figurer dans le détail du chapitre si la collectivité a opté pour le régime des provisions budgétaires, conformément aux dispositions législatives et réglementaires applicables.

(5) Aucune prévision budgétaire ne doit figurer aux articles 775 et 776 (cf. chapitre 024 « produit des cessions d'immobilisations »).

(6) Chapitre destiné à retracer les opérations particulières telles que les opérations de stocks ou liées à la tenue d'un inventaire permanent simplifié.

(7) Inscrire en cas de reprise des résultats de l'exercice précédent (après vote du compte administratif) ou si reprise anticipée des résultats.

03/04/2023
III – VOTE DU BUDGET**SECTION DE FONCTIONNEMENT – DEPENSES – DETAIL PAR ARTICLE**

Chap. / art. (1)	Libellé	Pour mémoire, budget précédent (2)	RAR N-1 I	Vote de l'assemblée sur les AE lors de la séance budgétaire (3)	Propositions nouvelles	Vote de l'assemblée II	Pour information Crédits gérés dans le cadre d'une AE	Pour information Crédits gérés hors AE	TOTAL (RAR N-1 + Vote) III = I + II
TOTAL		88 386 013,00	0,00	0,00	92 847 721,00	92 847 721,00	0,00	92 847 721,00	92 847 721,00
011	Charges à caractère général (4)	8 927 441,00	0,00	0,00	9 172 239,00	9 172 239,00	0,00	9 172 239,00	9 172 239,00
60611	Eau et assainissement	86 165,96	0,00		101 080,00	101 080,00	0,00	101 080,00	101 080,00
60612	Energie - Electricité	414 120,00	0,00		724 200,00	724 200,00	0,00	724 200,00	724 200,00
60613	Chauffage urbain	25 000,00	0,00		130 000,00	130 000,00	0,00	130 000,00	130 000,00
60621	Combustibles	18 500,00	0,00		25 000,00	25 000,00	0,00	25 000,00	25 000,00
60622	Carburants	37 000,00	0,00		37 000,00	37 000,00	0,00	37 000,00	37 000,00
60623	Alimentation	9 000,00	0,00		14 823,00	14 823,00	0,00	14 823,00	14 823,00
60628	Autres fournitures non stockées	2 000,00	0,00		2 000,00	2 000,00	0,00	2 000,00	2 000,00
60631	Fournitures d'entretien	14 450,00	0,00		11 150,00	11 150,00	0,00	11 150,00	11 150,00
60632	Fournitures de petit équipement	85 726,00	0,00		61 450,00	61 450,00	0,00	61 450,00	61 450,00
60633	Fournitures de voirie	3 000,00	0,00		1 000,00	1 000,00	0,00	1 000,00	1 000,00
60636	Habillement et vêtements de travail	21 250,00	0,00		21 241,00	21 241,00	0,00	21 241,00	21 241,00
6064	Fournitures administratives	37 350,00	0,00		29 240,00	29 240,00	0,00	29 240,00	29 240,00
6065	Livres, disq., cass. (biblio. Médiat.)	190 850,00	0,00		191 350,00	191 350,00	0,00	191 350,00	191 350,00
6068	Autres matières et fournitures	102 210,00	0,00		103 550,00	103 550,00	0,00	103 550,00	103 550,00
611	Contrats de prestations de services	1 380 941,40	0,00		1 522 040,00	1 522 040,00	0,00	1 522 040,00	1 522 040,00
6132	Locations immobilières	51 947,00	0,00		62 350,00	62 350,00	0,00	62 350,00	62 350,00
61351	Matériel roulant	3 000,00	0,00		9 000,00	9 000,00	0,00	9 000,00	9 000,00
61358	Autres	83 233,00	0,00		34 700,00	34 700,00	0,00	34 700,00	34 700,00
61521	Entretien terrains	0,00	0,00		0,00	0,00	0,00	0,00	0,00
615221	Entretien, réparations bâtiments publics	81 300,00	0,00		81 200,00	81 200,00	0,00	81 200,00	81 200,00
615231	Entretien, réparations voiries	740 000,00	0,00		730 000,00	730 000,00	0,00	730 000,00	730 000,00
61551	Entretien matériel roulant	14 000,00	0,00		11 000,00	11 000,00	0,00	11 000,00	11 000,00
61558	Entretien autres biens mobiliers	18 800,00	0,00		19 891,00	19 891,00	0,00	19 891,00	19 891,00
6156	Maintenance	334 175,00	0,00		394 439,90	394 439,90	0,00	394 439,90	394 439,90
6161	Multirisques	307 560,00	0,00		308 000,00	308 000,00	0,00	308 000,00	308 000,00
6168	Autres primes d'assurance	238 304,00	0,00		230 120,00	230 120,00	0,00	230 120,00	230 120,00
617	Etudes et recherches	541 148,00	0,00		254 980,00	254 980,00	0,00	254 980,00	254 980,00
6182	Documentation générale et technique	70 500,00	0,00		63 880,00	63 880,00	0,00	63 880,00	63 880,00
6184	Versements à des organismes de formation	72 000,00	0,00		72 500,00	72 500,00	0,00	72 500,00	72 500,00
6185	Frais de colloques et de séminaires	114 731,00	0,00		73 500,00	73 500,00	0,00	73 500,00	73 500,00
6188	Autres frais divers	146 741,00	0,00		175 600,00	175 600,00	0,00	175 600,00	175 600,00
62261	Honoraires médicaux et paramédicaux	21 000,00	0,00		20 500,00	20 500,00	0,00	20 500,00	20 500,00



Chap. / art. (1)	Libellé	Pour mémoire, budget précédent (2)	RAR N-1 I	Vote de l'assemblée sur les AE lors de la séance budgétaire (3)	Propositions nouvelles	Vote de l'assemblée II	Pour information Crédits gérés dans le cadre d'une AE	Crédits gérés hors AE	Vote) III = I + II
62268	Autres honoraires, conseils	72 660,00	0,00		75 080,00	75 080,00	0,00	75 080,00	75 080,00
6227	Frais d'actes et de contentieux	83 000,00	0,00		60 000,00	60 000,00	0,00	60 000,00	60 000,00
6228	Divers	926 850,00	0,00		832 346,00	832 346,00	0,00	832 346,00	832 346,00
6231	Annonces et insertions	122 651,00	0,00		105 270,00	105 270,00	0,00	105 270,00	105 270,00
6232	Fêtes et cérémonies	5 500,00	0,00		5 600,00	5 600,00	0,00	5 600,00	5 600,00
6233	Foires et expositions	3 000,00	0,00		0,00	0,00	0,00	0,00	0,00
6234	Réceptions	63 000,00	0,00		79 000,00	79 000,00	0,00	79 000,00	79 000,00
6236	Catalogues et imprimés	286 845,00	0,00		266 869,00	266 869,00	0,00	266 869,00	266 869,00
6238	Divers	591 468,00	0,00		382 705,00	382 705,00	0,00	382 705,00	382 705,00
6241	Transports de biens	800,00	0,00		800,00	800,00	0,00	800,00	800,00
6245	Transports de personnes extérieures	0,00	0,00		785,00	785,00	0,00	785,00	785,00
6247	Transports collectifs	8 600,00	0,00		11 600,00	11 600,00	0,00	11 600,00	11 600,00
6248	Divers	5 000,00	0,00		6 000,00	6 000,00	0,00	6 000,00	6 000,00
6251	Voyages, déplacements et missions	40 000,00	0,00		40 000,00	40 000,00	0,00	40 000,00	40 000,00
6255	Frais de déménagement	4 500,00	0,00		4 500,00	4 500,00	0,00	4 500,00	4 500,00
6261	Frais d'affranchissement	45 100,00	0,00		55 115,65	55 115,65	0,00	55 115,65	55 115,65
6262	Frais de télécommunications	109 993,00	0,00		93 210,00	93 210,00	0,00	93 210,00	93 210,00
627	Services bancaires et assimilés	10 300,00	0,00		6 580,00	6 580,00	0,00	6 580,00	6 580,00
6281	Concours divers (cotisations)	105 413,00	0,00		72 597,00	72 597,00	0,00	72 597,00	72 597,00
6282	Frais de gardiennage	73 700,00	0,00		84 900,00	84 900,00	0,00	84 900,00	84 900,00
6283	Frais de nettoyage des locaux	271 184,04	0,00		278 735,00	278 735,00	0,00	278 735,00	278 735,00
62871	Remb. frais à la collectivité de rattach	169 000,00	0,00		350 000,00	350 000,00	0,00	350 000,00	350 000,00
62875	Remb. frais aux communes membres du GFP	0,00	0,00		110 000,00	110 000,00	0,00	110 000,00	110 000,00
62878	Remb. frais à des tiers	500,00	0,00		500,00	500,00	0,00	500,00	500,00
6288	Autres services extérieurs	562 624,60	0,00		621 632,45	621 632,45	0,00	621 632,45	621 632,45
63512	Taxes foncières	82 450,00	0,00		89 050,00	89 050,00	0,00	89 050,00	89 050,00
63513	Autres impôts locaux	600,00	0,00		600,00	600,00	0,00	600,00	600,00
6355	Taxes et impôts sur les véhicules	0,00	0,00		0,00	0,00	0,00	0,00	0,00
6358	Autres droits	0,00	0,00		500,00	500,00	0,00	500,00	500,00
637	Autres impôts, taxes (autres organismes)	16 700,00	0,00		21 479,00	21 479,00	0,00	21 479,00	21 479,00
012	Charges de personnel et frais assimilés (4) (5)	13 250 000,00	0,00		14 100 000,00	14 100 000,00		14 100 000,00	14 100 000,00
6218	Autre personnel extérieur	80 000,00	0,00		50 000,00	50 000,00		50 000,00	50 000,00
6331	Versement mobilité	89 650,00	0,00		100 900,00	100 900,00		100 900,00	100 900,00
6332	Cotisations versées au F.N.A.L.	39 650,00	0,00		38 200,00	38 200,00		38 200,00	38 200,00
6336	Cotisations CNFPT et CDGFPT	174 350,00	0,00		180 000,00	180 000,00		180 000,00	180 000,00
64111	Rémunération principale titulaires	5 452 650,00	0,00		5 976 600,00	5 976 600,00		5 976 600,00	5 976 600,00
64112	SFT, indemnité de résidence	132 650,00	0,00		136 270,00	136 270,00		136 270,00	136 270,00

Chap. / art. (1)	Libellé	Pour mémoire, budget précédent (2)	RAR N-1 I	Vote de l'assemblée sur les AE lors de la séance budgétaire (3)	Propositions nouvelles	Vote de l'assemblée II	Pour information Crédits gérés dans le cadre d'une AE	Crédits gérés hors AE	Vote) III = I + II
64114	Personnel tit. - Indemnité inflation	0,00	0,00		0,00	0,00		0,00	0,00
64118	Autres indemnités	1 618 800,00	0,00		1 499 850,00	1 499 850,00		1 499 850,00	1 499 850,00
64131	Rémunérations	1 993 500,00	0,00		2 273 700,00	2 273 700,00		2 273 700,00	2 273 700,00
64134	Personnel non tit. - Indemnité inflation	0,00	0,00		0,00	0,00		0,00	0,00
64138	Primes et autres indemnités	222 450,00	0,00		0,00	0,00		0,00	0,00
64168	Autres emplois aidés	0,00	0,00		0,00	0,00		0,00	0,00
6417	Rémunérations des apprentis	0,00	0,00		88 550,00	88 550,00		88 550,00	88 550,00
64171	Apprentis - rémunérations	0,00	0,00		0,00	0,00		0,00	0,00
6451	Cotisations à l'U.R.S.S.A.F.	1 414 300,00	0,00		1 510 050,00	1 510 050,00		1 510 050,00	1 510 050,00
6453	Cotisations aux caisses de retraites	1 818 000,00	0,00		2 048 750,00	2 048 750,00		2 048 750,00	2 048 750,00
6454	Cotisations aux A.S.S.E.D.I.C.	76 500,00	0,00		83 500,00	83 500,00		83 500,00	83 500,00
6455	Cotisations pour assurance du personnel	27 300,00	0,00		76 330,00	76 330,00		76 330,00	76 330,00
6472	Prestations familiales directes	0,00	0,00		2 150,00	2 150,00		2 150,00	2 150,00
64731	Allocations chômage versées directement	71 800,00	0,00		0,00	0,00		0,00	0,00
6475	Médecine du travail, pharmacie	38 400,00	0,00		35 000,00	35 000,00		35 000,00	35 000,00
6478	Autres charges sociales diverses	0,00	0,00		0,00	0,00		0,00	0,00
6488	Autres	0,00	0,00		150,00	150,00		150,00	150,00
014	Atténuations de produits	32 143 174,00	0,00		32 294 622,00	32 294 622,00		32 294 622,00	32 294 622,00
739118	Autres revers, restit. contrib. directes	500 000,00	0,00		0,00	0,00		0,00	0,00
73918	Autres revers. et restit. / fisc. locale	770 000,00	0,00		770 000,00	770 000,00		770 000,00	770 000,00
739211	Attribution de compensation	18 104 588,00	0,00		18 199 622,00	18 199 622,00		18 199 622,00	18 199 622,00
739221	FNGIR	11 408 876,00	0,00		11 345 000,00	11 345 000,00		11 345 000,00	11 345 000,00
7398	Revers., restitutions et prél. divers	1 359 710,00	0,00		1 980 000,00	1 980 000,00		1 980 000,00	1 980 000,00
016	APA	0,00	0,00	0,00	0,00	0,00	0,00	0,00	0,00
017	RSA / Régularisations de RMI	0,00	0,00	0,00	0,00	0,00	0,00	0,00	0,00
65	Autres charges de gestion courante (sauf le 6586) (4)	19 201 268,00	0,00	0,00	19 952 580,00	19 952 580,00	0,00	19 952 580,00	19 952 580,00
6518	Divers	0,00	0,00		0,00	0,00	0,00	0,00	0,00
65311	Indemnités de fonction	438 000,00	0,00		480 000,00	480 000,00	0,00	480 000,00	480 000,00
65312	Frais de mission et de déplacement	5 000,00	0,00		5 000,00	5 000,00	0,00	5 000,00	5 000,00
65313	Cotisations de retraite	33 000,00	0,00		37 000,00	37 000,00	0,00	37 000,00	37 000,00
65314	Cotis. sécurité sociale - part patronale	127 000,00	0,00		138 000,00	138 000,00	0,00	138 000,00	138 000,00
65315	Formation	21 000,00	0,00		21 000,00	21 000,00	0,00	21 000,00	21 000,00
653172	Cotis.fonds financ.allocation fin mandat	0,00	0,00		0,00	0,00	0,00	0,00	0,00
6541	Créances admises en non-valeur	45 000,00	0,00		45 000,00	45 000,00	0,00	45 000,00	45 000,00
6542	Créances éteintes	25 000,00	0,00		25 000,00	25 000,00	0,00	25 000,00	25 000,00
6553	Service d'incendie	5 931 000,00	0,00		6 170 000,00	6 170 000,00	0,00	6 170 000,00	6 170 000,00



Chap. / art. (1)	Libellé	Pour mémoire, budget précédent (2)	RAR N-1 I	Vote de l'assemblée sur les AE lors de la séance budgétaire (3)	Propositions nouvelles	Vote de l'assemblée II	Pour information Crédits gérés dans le cadre d'une AE	Crédits gérés hors AE	Vote) III = I + II
65568	Autres contributions	2 015 000,00	0,00		2 227 680,00	2 227 680,00	0,00	2 227 680,00	2 227 680,00
6558	Autres contributions obligatoires	265 000,00	0,00		265 000,00	265 000,00	0,00	265 000,00	265 000,00
65731	Subv. fonct. état	0,00	0,00		140 000,00	140 000,00	0,00	140 000,00	140 000,00
65732	Subv. fonct. régions	5 000,00	0,00		5 000,00	5 000,00	0,00	5 000,00	5 000,00
657341	Subv. fonct. communes membres du GFP	2 500,00	0,00		0,00	0,00	0,00	0,00	0,00
6573641	Subv fonct bud ann. et régies(auton fin)	2 650 000,00	0,00		3 200 000,00	3 200 000,00	0,00	3 200 000,00	3 200 000,00
6573642	Subv. fonct. régies(personnalité morale)	4 101 550,00	0,00		3 692 000,00	3 692 000,00	0,00	3 692 000,00	3 692 000,00
657381	Subv. fonct. autres EPL	0,00	0,00		52 400,00	52 400,00	0,00	52 400,00	52 400,00
657382	Subv. fonct. organismes publics divers	760 000,00	0,00		1 415 000,00	1 415 000,00	0,00	1 415 000,00	1 415 000,00
65742	Subv. de fonctionnement aux entreprises	0,00	0,00		100 000,00	100 000,00	0,00	100 000,00	100 000,00
65748	Subv.fonct.autres personnes droit privé	2 676 218,00	0,00		1 831 900,00	1 831 900,00	0,00	1 831 900,00	1 831 900,00
65818	Autres	3 562,00	0,00		2 500,00	2 500,00	0,00	2 500,00	2 500,00
65888	Autres	97 438,00	0,00		100 100,00	100 100,00	0,00	100 100,00	100 100,00
6586	Frais fonctionnement des groupes d'élus	0,00	0,00		0,00	0,00		0,00	0,00
Total des dépenses de gestion des services		73 521 883,00	0,00	0,00	75 519 441,00	75 519 441,00	0,00	75 519 441,00	75 519 441,00
66	Charges financières	510 000,00	0,00		900 000,00	900 000,00		900 000,00	900 000,00
66111	Intérêts réglés à l'échéance	495 000,00	0,00		801 000,00	801 000,00		801 000,00	801 000,00
66112	Intérêts - Rattachement des ICNE	-20 000,00	0,00		64 000,00	64 000,00		64 000,00	64 000,00
6681	Indemnités rbt anticipé emprunt à risque	35 000,00	0,00		35 000,00	35 000,00		35 000,00	35 000,00
6688	Autres	0,00	0,00		0,00	0,00		0,00	0,00
67	Charges spécifiques (4)	5 774 449,00	0,00		6 541 280,00	6 541 280,00		6 541 280,00	6 541 280,00
673	Titres annulés (sur exercices antérieurs	5 774 449,00	0,00		6 541 280,00	6 541 280,00		6 541 280,00	6 541 280,00
68	Dotations aux provisions, dépréciations (semi-budgétaires) (4)	183 262,00			0,00	0,00		0,00	0,00
6815	Dot. prov. pour risques fonct. courant	183 262,00			0,00	0,00		0,00	0,00
022	Dépenses imprévues (dans le cadre d'une AE)			0,00					
Total des charges financières et spécifiques		6 467 711,00	0,00	0,00	7 441 280,00	7 441 280,00		7 441 280,00	7 441 280,00
Total des dépenses réelles		79 989 594,00	0,00	0,00	82 960 721,00	82 960 721,00	0,00	82 960 721,00	82 960 721,00
023	Virement à la section d'investissement	3 000 000,00			4 000 000,00	4 000 000,00		4 000 000,00	4 000 000,00

Chap. / art. (1)	Libellé	Pour mémoire, budget précédent (2)	RAR N-1 I	Vote de l'assemblée sur les AE lors de la séance budgétaire (3)	Propositions nouvelles	Vote de l'assemblée II	Pour information Crédits gérés dans le cadre d'une AE	Crédits gérés hors AE	Vote) III = I + II
042	Opérations ordre transf. entre sections (6) (7) (8)	5 396 419,00			5 887 000,00	5 887 000,00		5 887 000,00	5 887 000,00
6761	Différences sur réalisations (positives)	0,00			0,00	0,00		0,00	0,00
6811	Dot. amort. immos incorporelles	5 396 419,00			5 887 000,00	5 887 000,00		5 887 000,00	5 887 000,00
043	Opérations ordre intérieur de la section (7) (9)	0,00			0,00	0,00		0,00	0,00
Total des dépenses d'ordre		8 396 419,00			9 887 000,00	9 887 000,00		9 887 000,00	9 887 000,00

Détail du calcul des ICNE au compte 66112 (10)

Montant des ICNE de l'exercice	256 041,65
Montant des ICNE de l'exercice N-1	192 041,65
= Différence ICNE N – ICNE N-1	64 000,00

(1) Détailler les articles utilisés conformément au plan de comptes.

(2) Voir état I-B pour le contenu du budget précédent.

(3) Il s'agit des AE nouvelles qui sont votées lors de la séance d'adoption du budget. Cela concerne les AE relatives à de nouveaux engagements pluriannuels mais également les AE modifiant un stock d'AE existant.

(4) Hors dépenses imputées aux chapitres 016 et 017.

(5) Les dépenses de frais de personnel sont exclues des autorisations d'engagement.

(6) Les comptes 68 peuvent figurer dans le détail du chapitre si la collectivité a opté pour le régime des provisions budgétaires, conformément aux dispositions législatives et réglementaires applicables.

(7) Cf. définitions des chapitres des opérations d'ordre (DF 042 = RI 040) (DF 043 = RF 043).

(8) Aucune prévision budgétaire ne doit figurer aux articles 675 et 676 (cf. chapitre 024 « produit des cessions d'immobilisations »).

(9) Chapitre destiné à retracer les opérations particulières telles que les opérations de stocks ou liées à la tenue d'un inventaire permanent.

(10) Si le montant des ICNE de l'exercice est inférieur au montant de l'exercice N-1, le montant du compte 66112 sera négatif.

III – VOTE DU BUDGET

03/04/2023

SECTION DE FONCTIONNEMENT – RECETTES – DETAIL PAR ARTICLE

Chap / art. (1)	Libellé	Pour mémoire, budget précédent (2)	RAR N-1 I	Propositions nouvelles	Vote de l'assemblée II	Total (RAR N-1 + Vote) III = I + II
TOTAL		79 910 012,84	0,00	84 543 469,43	84 543 469,43	84 543 469,43
013	Atténuations de charges (3)	830 000,00	0,00	960 000,00	960 000,00	960 000,00
6419	Remboursements rémunérations personnel	830 000,00	0,00	960 000,00	960 000,00	960 000,00
6459	Remb.charges sécu.sociale et prévoyance	0,00	0,00	0,00	0,00	0,00
016	APA	0,00	0,00	0,00	0,00	0,00
017	RSA / Régularisations de RMI	0,00	0,00	0,00	0,00	0,00
70	Prod. services, domaine, ventes diverses	414 000,00	0,00	871 300,00	871 300,00	871 300,00
70323	Red. occupation dom. public	35 000,00	0,00	35 000,00	35 000,00	35 000,00
70388	Autres redevances et recettes diverses	42 500,00	0,00	33 500,00	33 500,00	33 500,00
7062	Redevances services à caractère culturel	133 500,00	0,00	142 800,00	142 800,00	142 800,00
70631	Redevances services à caractère sportif	60 000,00	0,00	70 000,00	70 000,00	70 000,00
706888	Autres	120 000,00	0,00	240 000,00	240 000,00	240 000,00
70872	Remb.frais par budgets annexes et régies	20 000,00	0,00	350 000,00	350 000,00	350 000,00
70875	Remb. frais par les communes du GFP	0,00	0,00	0,00	0,00	0,00
7088	Produits activités annexes (abonnements)	3 000,00	0,00	0,00	0,00	0,00
73	Impôts et taxes (sauf 731)	21 768 286,00	0,00	30 030 000,00	30 030 000,00	30 030 000,00
73211	Attribution de compensation	268 286,00	0,00	255 000,00	255 000,00	255 000,00
732221	Fonds péréquation ress. com. et intercom	1 800 000,00	0,00	1 800 000,00	1 800 000,00	1 800 000,00
7328	Autres fiscalités reversées	0,00	0,00	0,00	0,00	0,00
7351	Fract° compens. TFPB, taxe rés. princi.	0,00	0,00	21 600 000,00	21 600 000,00	21 600 000,00
7352	Fraction compensatoire de la CVAE	0,00	0,00	6 375 000,00	6 375 000,00	6 375 000,00
738	Autres impôts et taxes	19 700 000,00	0,00	0,00	0,00	0,00
731	Fiscalité locale	37 963 900,00	0,00	35 025 680,00	35 025 680,00	35 025 680,00
73111	Impôts directs locaux	25 300 000,00	0,00	27 500 000,00	27 500 000,00	27 500 000,00
73112	Cotisation sur la VAE	6 050 000,00	0,00	0,00	0,00	0,00
73113	Taxe sur les surfaces commerciales	1 700 000,00	0,00	1 700 000,00	1 700 000,00	1 700 000,00
73114	Imposition forf. sur entrep. réseaux	1 500 000,00	0,00	1 618 000,00	1 618 000,00	1 618 000,00
73136	Taxe gest° milieux aqua, prévent° inond	2 080 000,00	0,00	2 227 680,00	2 227 680,00	2 227 680,00
731721	Taxe de séjour	1 233 900,00	0,00	1 800 000,00	1 800 000,00	1 800 000,00
731722	Taxe additionnelle à la taxe de séjour	0,00	0,00	180 000,00	180 000,00	180 000,00
7318	Autres	100 000,00	0,00	0,00	0,00	0,00
74	Dotations et participations (3)	18 028 717,00	0,00	17 200 409,00	17 200 409,00	17 200 409,00
741124	Dotation d'intercommunalité des EPCI	8 400 000,00	0,00	8 100 000,00	8 100 000,00	8 100 000,00
741126	Dotation de compensation des EPCI	4 000 000,00	0,00	3 750 000,00	3 750 000,00	3 750 000,00
744	FCTVA	0,00	0,00	0,00	0,00	0,00
74718	Autres participations Etat	671 921,00	0,00	493 800,00	493 800,00	493 800,00
7472	Participation régions	198 681,00	0,00	221 500,00	221 500,00	221 500,00

Chap / art. (1)	Libellé	Pour mémoire budget précédent (2)	RAR N-1 I	Propositions nouvelles	Valeur Publiée II	Total III = I + II
7473	Participation départements	268 719,00	0,00	72 864,00	72 864,00	72 864,00
74741	Participation communes membres du GFP	12 000,00	0,00	15 000,00	15 000,00	15 000,00
74758	Participation autres groupements	30 000,00	0,00	30 000,00	30 000,00	30 000,00
74778	Autres fonds européens	32 568,00	0,00	0,00	0,00	0,00
747888	Autres	74 828,00	0,00	67 245,00	67 245,00	67 245,00
748312	D.C.R.T.P.	940 000,00	0,00	940 000,00	940 000,00	940 000,00
74832	Etat - Compensation CET (CVAE et CFE)	3 237 781,00	0,00	3 400 000,00	3 400 000,00	3 400 000,00
74833	Etat-Compens.exonération taxes foncières	100 000,00	0,00	110 000,00	110 000,00	110 000,00
748388	Autres	62 219,00	0,00	0,00	0,00	0,00
75	Autres produits de gestion courante (3)	869 049,84	0,00	432 000,43	432 000,43	432 000,43
752	Revenus des immeubles	428 000,00	0,00	432 000,43	432 000,43	432 000,43
755	Dédits et pénalités perçus	0,00	0,00	0,00	0,00	0,00
7584	Recouvr./créances admises en non valeur	0,00	0,00	0,00	0,00	0,00
75888	Autres	441 049,84	0,00	0,00	0,00	0,00
Total des recettes de gestion des services		79 873 952,84	0,00	84 519 389,43	84 519 389,43	84 519 389,43
76	Produits financiers	0,00	0,00	0,00	0,00	0,00
77	Produits spécifiques (3)	0,00	0,00	0,00	0,00	0,00
773	Mandats annulés (exercices antérieurs)	0,00	0,00	0,00	0,00	0,00
775	Produits des cessions d'immobilisations	0,00	0,00	0,00	0,00	0,00
78	Reprises amort., dépréciations, prov. (semi-budgétaires) (3)	0,00		0,00	0,00	0,00
Total des recettes réelles		79 873 952,84	0,00	84 519 389,43	84 519 389,43	84 519 389,43
042	Opérations ordre transf. entre sections (4) (5) (6)	36 060,00		24 080,00	24 080,00	24 080,00
722	Immobilisations corporelles	20 000,00		24 080,00	24 080,00	24 080,00
777	Rec... subv inv transférées cpte résultat	16 060,00		0,00	0,00	0,00
043	Opérations ordre intérieur de la section (4) (7)	0,00		0,00	0,00	0,00
Total des recettes d'ordre		36 060,00		24 080,00	24 080,00	24 080,00

Détail du calcul de la taxe départementale de publicité foncière pour les collectivités dites « surfiscalisées » (compte 73121) (8)

Montant brut	0,00
Compensation	0,00
Montant net	0,00

Détail du calcul des ICNE au compte 7622 (9)

Montant des ICNE de l'exercice	0,00
Montant des ICNE de l'exercice N-1	0,00
= Différence ICNE N – ICNE N-1	0,00

(1) Détailler les articles utilisés conformément au plan de comptes.

(2) Voir état I-B pour le contenu du budget précédent.

(3) Hors recettes imputées aux chapitres 016 et 017.

(4) Cf. définitions du chapitre des opérations d'ordre (*RF 042 = DI 040*) (*RF 043 = DF 043*).

(5) Aucune prévision budgétaire ne doit figurer aux articles 775 et 776 (cf. chapitre 024 « produit des cessions d'immobilisations »).

(6) Les comptes 78 peuvent figurer dans le détail du chapitre si la collectivité a opté pour le régime des provisions budgétaires, conformément aux dispositions législatives et réglementaires applicables.

(7) Ce chapitre est destiné à retracer les opérations particulières telles que les opérations de stocks ou liées à la tenue d'un inventaire permanent simplifié.

(8) Destiné à retracer le prélèvement de la part non départementale de la taxe.

(9) Si le montant des ICNE de l'exercice est inférieur au montant de l'exercice N-1, le montant du compte 7622 sera négatif.

03/04/2023

Envoyé en préfecture le 03/04/2023

Reçu en préfecture le 03/04/2023

Publié le

S²LO

ID : 011-241100593-20230323-C2023_64-BF

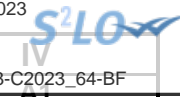

IV – ANNEXES

03/04/2023

A – PRESENTATION CROISEE – SECTION D'INVESTISSEMENT – VUE D'ENSEMBLE

Chapitre nature	Libellé	01 Opérations non ventilables	0 Services généraux (hors 01 et Gestion des fonds européens)	0-5 Gestion des fonds européens	1 Sécurité	2 Enseign., formation prof., apprentissage	3 Cult., vie soc., jeun., sports, loisirs	4 Santé et action sociale (hors RSA)	4-4 RSA
DEPENSES		3 688 072,66	3 786 038,00	0,00	45 640,00	0,00	3 602 800,00	0,00	0,00
10	Dotations, fonds divers et réserves	0,00	0,00	0,00	0,00	0,00	0,00	0,00	0,00
13	Subventions d'investissement	0,00	0,00	0,00	0,00	0,00	0,00	0,00	0,00
16	Emprunts et dettes assimilées	3 400 000,66	0,00	0,00	0,00	0,00	0,00	0,00	0,00
18	Cpte de liaison : affectation (BA,régie)	0,00	0,00	0,00	0,00	0,00	0,00	0,00	0,00
20	Immobilisations incorporelles (sauf 204)	0,00	77 920,00	0,00	5 640,00	0,00	31 542,00	0,00	0,00
204	Subventions d'équipement versées	0,00	200 000,00	0,00	0,00	0,00	342 500,00	0,00	0,00
21	Immobilisations corporelles	0,00	1 247 250,00	0,00	40 000,00	0,00	1 699 758,00	0,00	0,00
22	Immobilisations reçues en affectation	0,00	0,00	0,00	0,00	0,00	0,00	0,00	0,00
23	Immobilisations en cours (sauf 2324)	0,00	2 260 868,00	0,00	0,00	0,00	1 529 000,00	0,00	0,00
26	Participations et créances rattachées	0,00	0,00	0,00	0,00	0,00	0,00	0,00	0,00
27	Autres immobilisations financières	288 072,00	0,00	0,00	0,00	0,00	0,00	0,00	0,00
45	Opérations pour compte de tiers	0,00	0,00	0,00	0,00	0,00	0,00	0,00	0,00
RECETTES		9 000 000,78	0,00	0,00	0,00	0,00	15 000,00	0,00	0,00
024	Produits des cessions d'immobilisations	0,00	0,00	0,00	0,00	0,00	0,00	0,00	0,00
10	Dotations, fonds divers et réserves	9 000 000,78	0,00	0,00	0,00	0,00	0,00	0,00	0,00
13	Subventions d'investissement	0,00	0,00	0,00	0,00	0,00	15 000,00	0,00	0,00
16	Emprunts et dettes assimilées	0,00	0,00	0,00	0,00	0,00	0,00	0,00	0,00
18	Cpte de liaison : affectation (BA,régie)	0,00	0,00	0,00	0,00	0,00	0,00	0,00	0,00
20	Immobilisations incorporelles (sauf 204)	0,00	0,00	0,00	0,00	0,00	0,00	0,00	0,00
204	Subventions d'équipement versées	0,00	0,00	0,00	0,00	0,00	0,00	0,00	0,00
21	Immobilisations corporelles	0,00	0,00	0,00	0,00	0,00	0,00	0,00	0,00
22	Immobilisations reçues en affectation	0,00	0,00	0,00	0,00	0,00	0,00	0,00	0,00
23	Immobilisations en cours (sauf 2324)	0,00	0,00	0,00	0,00	0,00	0,00	0,00	0,00
26	Participations et créances rattachées	0,00	0,00	0,00	0,00	0,00	0,00	0,00	0,00
27	Autres immobilisations financières	0,00	0,00	0,00	0,00	0,00	0,00	0,00	0,00
45	Opérations pour compte de tiers	0,00	0,00	0,00	0,00	0,00	0,00	0,00	0,00

IV – ANNEXES

A – PRESENTATION CROISEE – SECTION D'INVESTISSEMENT – VUE D'ENSEMBLE (suite)

IV

A1

Chapitre nature	Libellé	5 Aménagement des territoires et habitat	6 Action économique	7 Environnement	8 Transports	9 Fonction en réserve	TOTAL
DEPENSES		5 482 836,00	3 369 800,00	2 372 003,00	4 196 779,00		26 543 968,66
10	Dotations, fonds divers et réserves	0,00	0,00	0,00	0,00		0,00
13	Subventions d'investissement	0,00	0,00	0,00	0,00		0,00
16	Emprunts et dettes assimilées	2 000,00	0,00	0,00	0,00		3 402 000,66
18	Cpte de liaison : affectation (BA,régie)	0,00	0,00	0,00	0,00		0,00
20	Immobilisations incorporelles (sauf 204)	238 200,00	0,00	0,00	341 000,00		694 302,00
204	Subventions d'équipement versées	3 885 500,00	566 800,00	177 211,00	3 258 579,00		8 430 590,00
21	Immobilisations corporelles	257 136,00	258 000,00	14 000,00	97 200,00		3 613 344,00
22	Immobilisations reçues en affectation	0,00	0,00	0,00	0,00		0,00
23	Immobilisations en cours (sauf 2324)	1 100 000,00	2 545 000,00	2 180 792,00	500 000,00		10 115 660,00
26	Participations et créances rattachées	0,00	0,00	0,00	0,00		0,00
27	Autres immobilisations financières	0,00	0,00	0,00	0,00		288 072,00
45	Opérations pour compte de tiers	0,00	0,00	0,00	0,00		0,00
RECETTES		1 450,00	0,00	0,00	550 240,00		9 566 690,78
024	Produits des cessions d'immobilisations	0,00	0,00	0,00	0,00		0,00
10	Dotations, fonds divers et réserves	0,00	0,00	0,00	0,00		9 000 000,78
13	Subventions d'investissement	0,00	0,00	0,00	550 240,00		565 240,00
16	Emprunts et dettes assimilées	1 450,00	0,00	0,00	0,00		1 450,00
18	Cpte de liaison : affectation (BA,régie)	0,00	0,00	0,00	0,00		0,00
20	Immobilisations incorporelles (sauf 204)	0,00	0,00	0,00	0,00		0,00
204	Subventions d'équipement versées	0,00	0,00	0,00	0,00		0,00
21	Immobilisations corporelles	0,00	0,00	0,00	0,00		0,00
22	Immobilisations reçues en affectation	0,00	0,00	0,00	0,00		0,00
23	Immobilisations en cours (sauf 2324)	0,00	0,00	0,00	0,00		0,00
26	Participations et créances rattachées	0,00	0,00	0,00	0,00		0,00
27	Autres immobilisations financières	0,00	0,00	0,00	0,00		0,00

GRAND NARBONNE COMMUNAUTE AGGLOMERATION - PRINCIPAL GRAND NARBONNE - BP - 2023

Envoyé en préfecture le 03/04/2023
 Reçu en préfecture le 03/04/2023
 Publié le 9
 ID : 011-241100593-20230323-C2023_64-BF



Chapitre nature	Libellé	5 Aménagement des territoires et habitat	03/04/2023 Action économique	7 Environnement	8 Transports		
45	Opérations pour compte de tiers	0,00	0,00	0,00	0,00		0,00



IV – ANNEXES ^{03/04/2023}

A – PRESENTATION CROISEE – SECTION D'INVESTISSEMENT – PRESENTATION DETAILLEE

01 – OPERATIONS NON VENTILABLES

Article / compte nature (1)	Libellé	01	
DEPENSES		Opérations non ventilables	
			3 688 072,66
164	Emprunts auprès des états financiers		3 400 000,66
276	Autres créances immobilisées		288 072,00
RECETTES			9 000 000,78
102	Dotations et fonds d'investissement		500 000,78
106	Réserves		8 500 000,00

(1) Détailler les comptes à trois chiffres.

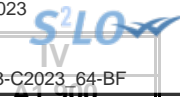

IV – ANNEXES

03/04/2023

A – PRESENTATION CROISEE – SECTION D'INVESTISSEMENT – PRESENTATION DETAILLEE

FONCTION 0 – Services généraux

Article / compte nature (1)	Libellé	02 Administration générale							
		020 Admin. générale de la collectivité	021 Personnel non ventilé	022 Information, communication, publicité	023 Fêtes et cérémonies	024 Aide aux associations	025 Cimetières et pompes funèbres	026 Administration générale de l'Etat	028 Autres moyens généraux
DEPENSES		2 649 170,00	0,00	0,00	0,00	0,00	1 136 868,00	0,00	0,00
204	Subventions d'équipement versées	200 000,00	0,00	0,00	0,00	0,00	0,00	0,00	0,00
205	Licences, procédés, droits similaires	77 920,00	0,00	0,00	0,00	0,00	0,00	0,00	0,00
213	Constructions	829 500,00	0,00	0,00	0,00	0,00	3 000,00	0,00	0,00
215	Installat*, matériel, outillage techniq.	10 000,00	0,00	0,00	0,00	0,00	0,00	0,00	0,00
217	Immobilisations reçues mises à dispo.	6 000,00	0,00	0,00	0,00	0,00	0,00	0,00	0,00
218	Autres immobilisations corporelles	398 750,00	0,00	0,00	0,00	0,00	0,00	0,00	0,00
231	Immobilisations corporelles en cours	1 127 000,00	0,00	0,00	0,00	0,00	1 133 868,00	0,00	0,00
RECETTES		0,00	0,00	0,00	0,00	0,00	0,00	0,00	0,00

(1) Détailler les comptes à trois chiffres.

IV – ANNEXES

A – PRESENTATION CROISEE – SECTION D'INVESTISSEMENT – PRESENTATION DETAILLEE

A1.900

FONCTION 0 – Services généraux (suite 1)

Article / compte nature (1)	Libellé	03 Conseils						035 Conseil de territoire	038 Autres instances
		031 Assemblée délibérante	032 Conseil éco.,social région./Conseil dév.	033 Conseil cult., édu., env.	034 Conseil éco.,soc.,environ.,culture,éduc.				
					0341 Section éco., sociale et environnem.	0342 Section culture, éducation et sports			
DEPENSES		0,00	0,00	0,00	0,00	0,00	0,00	0,00	
204	Subventions d'équipement versées	0,00	0,00	0,00	0,00	0,00	0,00	0,00	
205	Licences, procédés, droits similaires	0,00	0,00	0,00	0,00	0,00	0,00	0,00	
213	Constructions	0,00	0,00	0,00	0,00	0,00	0,00	0,00	
215	Installat°, matériel, outillage techniq.	0,00	0,00	0,00	0,00	0,00	0,00	0,00	
217	Immobilisations reçues mises à dispo.	0,00	0,00	0,00	0,00	0,00	0,00	0,00	
218	Autres immobilisations corporelles	0,00	0,00	0,00	0,00	0,00	0,00	0,00	
231	Immobilisations corporelles en cours	0,00	0,00	0,00	0,00	0,00	0,00	0,00	
RECETTES		0,00	0,00	0,00	0,00	0,00	0,00	0,00	

(1) Détailler les comptes à trois chiffres.

03/04/2023

Envoyé en préfecture le 03/04/2023

Reçu en préfecture le 03/04/2023

Publié le

S²LO

ID : 011-241100593-20230323-C2023_64-BF

IV – ANNEXES**A – PRESENTATION CROISEE – SECTION D'INVESTISSEMENT – PRESENTATION DETAILLEE****IV****A1.900****FONCTION 0 – Services généraux (suite 2)**

Article / compte nature (1)	Libellé	04 Coop.décent.,act° interrég.eur.intern.					TOTAL DU CHAPITRE
		041 Action relevant de la subvention globale	042 Actions interrégionales	043 Actions européennes	044 Aide publique au développement	048 Autres actions	
DEPENSES		0,00	0,00	0,00	0,00	0,00	3 786 038,00
204	Subventions d'équipement versées	0,00	0,00	0,00	0,00	0,00	200 000,00
205	Licences, procédés, droits similaires	0,00	0,00	0,00	0,00	0,00	77 920,00
213	Constructions	0,00	0,00	0,00	0,00	0,00	832 500,00
215	Installat°, matériel, outillage techniq.	0,00	0,00	0,00	0,00	0,00	10 000,00
217	Immobilisations reçues mises à dispo.	0,00	0,00	0,00	0,00	0,00	6 000,00
218	Autres immobilisations corporelles	0,00	0,00	0,00	0,00	0,00	398 750,00
231	Immobilisations corporelles en cours	0,00	0,00	0,00	0,00	0,00	2 260 868,00
RECETTES		0,00	0,00	0,00	0,00	0,00	0,00

(1) Détailler les comptes à trois chiffres.

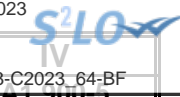

IV – ANNEXES

03/04/2023

A – PRESENTATION CROISEE – SECTION D'INVESTISSEMENT – PRESENTATION DETAILLEE

FONCTION 0-5 – Gestion des fonds européens

Article / compte nature (1)	Libellé	051 FSE	052 FEDER	058 Autres		TOTAL DU CHAPITRE
				0580 FEADER	0581 FEAMP	
	DEPENSES	0,00	0,00	0,00	0,00	0,00
	RECETTES	0,00	0,00	0,00	0,00	0,00

(1) Détailler les comptes à trois chiffres.

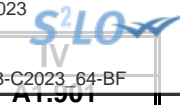

IV – ANNEXES

03/04/2023

A – PRESENTATION CROISEE – SECTION D'INVESTISSEMENT – PRESENTATION DETAILLEE

FONCTION 1 – Sécurité

Article / compte nature (1)	Libellé	10 Services communs	11 Police, sécurité, justice	12 Incendie et secours	13 Hygiène et salubrité publique	18 Autres interv. protect. personnes, biens	TOTAL DU CHAPITRE
DEPENSES		0,00	5 640,00	0,00	40 000,00	0,00	45 640,00
205	Licences, procédés, droits similaires	0,00	5 640,00	0,00	0,00	0,00	5 640,00
213	Constructions	0,00	0,00	0,00	40 000,00	0,00	40 000,00
RECETTES		0,00	0,00	0,00	0,00	0,00	0,00

(1) Détailler les comptes à trois chiffres.

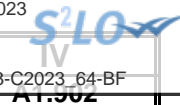

IV – ANNEXES

03/04/2023

A – PRESENTATION CROISEE – SECTION D'INVESTISSEMENT – PRESENTATION DETAILLEE

FONCTION 2 – Enseignement, formation professionnelle et apprentissage

Article / compte nature (1)	Libellé	20 Services communs	21 Enseignement du premier degré			22 Enseignement du second degré		
			211 Ecoles maternelles	212 Ecoles primaires	213 Classes regroupées	221 Collèges	222 Lycées publics	223 Lycées privés
	DEPENSES	0,00	0,00	0,00	0,00	0,00	0,00	0,00
	RECETTES	0,00	0,00	0,00	0,00	0,00	0,00	0,00

(1) Détailler les comptes à trois chiffres.

03/04/2023

Envoyé en préfecture le 03/04/2023

Reçu en préfecture le 03/04/2023

Publié le



ID : 011-241100593-20230323-C2023_64-BF

IV – ANNEXES

A – PRESENTATION CROISEE – SECTION D'INVESTISSEMENT – PRESENTATION DETAILLEE

IV

A1.902

FONCTION 2 – Enseignement, formation professionnelle et apprentissage (suite 1)

Article / compte nature (1)	Libellé	23 Enseignement supérieur	24 Cités scolaires	25 Formation professionnelle						26 Apprentissage	27 Formation sanitaire et sociale
				251 Insertion sociale et professionnelle	252 Formation professionnalisante personnes	253 Formation certifiante des personnes	254 Formation des actifs occupés	255 Rémunération des stagiaires	256 Autres		
	DEPENSES	0,00	0,00	0,00	0,00	0,00	0,00	0,00	0,00	0,00	0,00
	RECETTES	0,00	0,00	0,00	0,00	0,00	0,00	0,00	0,00	0,00	0,00

(1) Détailler les comptes à trois chiffres.

03/04/2023

Envoyé en préfecture le 03/04/2023

Reçu en préfecture le 03/04/2023

Publié le



ID : 011-241100593-20230323-C2023_64-BF

IV – ANNEXES

A – PRESENTATION CROISEE – SECTION D'INVESTISSEMENT – PRESENTATION DETAILLEE

IV

A1.902

FONCTION 2 – Enseignement, formation professionnelle et apprentissage (suite 2)

Article / compte nature (1)	Libellé	28 Autres services périscolaires et annexes					29 Sécurité	TOTAL DU CHAPITRE
		281 Hébergement et restauration scolaires	282 Sport scolaire	283 Médecine scolaire	284 Classes de découverte	288 Autre service annexe de l'enseignement		
DEPENSES		0,00	0,00	0,00	0,00	0,00	0,00	
RECETTES		0,00	0,00	0,00	0,00	0,00	0,00	

(1) Détailler les comptes à trois chiffres.

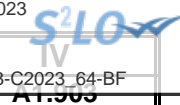

IV – ANNEXES

03/04/2023

A – PRESENTATION CROISEE – SECTION D'INVESTISSEMENT – PRESENTATION DETAILLEE

FONCTION 3 – Culture, vie sociale, jeunesse, sports et loisirs

Article / compte nature (1)	Libellé	30 Services communs	31 Culture							
			311 Activités artist.,actions et manif.cult.	312 Patrimoine	313 Bibliothèques, médiathèques	314 Musées	315 Services d'archives	316 Théâtres et spectacles vivants	317 Cinémas et autres salles de spectacles	318 Archéologie préventive
DEPENSES		0,00	604 190,00	0,00	1 708 110,00	0,00	0,00	195 000,00	0,00	0,00
203	Frais d'études, recherche, développement	0,00	0,00	0,00	29 252,00	0,00	0,00	0,00	0,00	0,00
204	Subventions d'équipement versées	0,00	0,00	0,00	0,00	0,00	0,00	80 000,00	0,00	0,00
205	Licences, procédés, droits similaires	0,00	2 190,00	0,00	100,00	0,00	0,00	0,00	0,00	0,00
213	Constructions	0,00	201 000,00	0,00	71 500,00	0,00	0,00	0,00	0,00	0,00
216	Biens historiques et culturels	0,00	0,00	0,00	5 850,00	0,00	0,00	0,00	0,00	0,00
217	Immobilisations reçues mises à dispo.	0,00	0,00	0,00	0,00	0,00	0,00	115 000,00	0,00	0,00
218	Autres immobilisations corporelles	0,00	61 000,00	0,00	1 162 408,00	0,00	0,00	0,00	0,00	0,00
231	Immobilisations corporelles en cours	0,00	340 000,00	0,00	439 000,00	0,00	0,00	0,00	0,00	0,00
RECETTES		0,00	0,00	0,00	15 000,00	0,00	0,00	0,00	0,00	0,00
132	Subv inv rattachées aux actifs non amort	0,00	0,00	0,00	15 000,00	0,00	0,00	0,00	0,00	0,00

(1) Détailler les comptes à trois chiffres.

03/04/2023

Envoyé en préfecture le 03/04/2023

Reçu en préfecture le 03/04/2023

Publié le

S²LO

ID : 011-241100593-20230323-C2023_64-BF

IV – ANNEXES

A – PRESENTATION CROISEE – SECTION D'INVESTISSEMENT – PRESENTATION DETAILLEE

IV

A1.903

FONCTION 3 – Culture, vie sociale, jeunesse, sports et loisirs (suite 1)

Article / compte nature (1)	Libellé	32 Sports (autres que scolaires)					
		321 Salles de sport, gymnases	322 Stades	323 Piscines	324 Centres de formation sportifs	325 Autres équipements sportifs ou loisirs	326 Manifestations sportives
DEPENSES		0,00	262 500,00	83 000,00	0,00	750 000,00	0,00
203	Frais d'études, recherche, développement	0,00	0,00	0,00	0,00	0,00	0,00
204	Subventions d'équipement versées	0,00	262 500,00	0,00	0,00	0,00	0,00
205	Licences, procédés, droits similaires	0,00	0,00	0,00	0,00	0,00	0,00
213	Constructions	0,00	0,00	78 000,00	0,00	0,00	0,00
216	Biens historiques et culturels	0,00	0,00	0,00	0,00	0,00	0,00
217	Immobilisations reçues mises à dispo.	0,00	0,00	0,00	0,00	0,00	0,00
218	Autres immobilisations corporelles	0,00	0,00	5 000,00	0,00	0,00	0,00
231	Immobilisations corporelles en cours	0,00	0,00	0,00	0,00	750 000,00	0,00
RECETTES		0,00	0,00	0,00	0,00	0,00	0,00
132	Subv inv rattachées aux actifs non amort	0,00	0,00	0,00	0,00	0,00	0,00

(1) Détailler les comptes à trois chiffres.

03/04/2023

Envoyé en préfecture le 03/04/2023

Reçu en préfecture le 03/04/2023

Publié le



ID : 011-241100593-20230323-C2023_64-BF

IV – ANNEXES

A – PRESENTATION CROISEE – SECTION D'INVESTISSEMENT – PRESENTATION DETAILLEE

IV

A1.903

FONCTION 3 – Culture, vie sociale, jeunesse, sports et loisirs (suite 2)

Article / compte nature (1)	Libellé	33 Action culturelle			34 Vie sociale et citoyenne		39 Sécurité	TOTAL DU CHAPITRE
		331 Centres de loisirs	332 Colonies de vacances	338 Autres activités pour les jeunes	341 Egalité entre les femmes et les hommes	348 Autres		
DEPENSES		0,00	0,00	0,00	0,00	0,00	0,00	3 602 800,00
203	Frais d'études, recherche, développement	0,00	0,00	0,00	0,00	0,00	0,00	29 252,00
204	Subventions d'équipement versées	0,00	0,00	0,00	0,00	0,00	0,00	342 500,00
205	Licences, procédés, droits similaires	0,00	0,00	0,00	0,00	0,00	0,00	2 290,00
213	Constructions	0,00	0,00	0,00	0,00	0,00	0,00	350 500,00
216	Biens historiques et culturels	0,00	0,00	0,00	0,00	0,00	0,00	5 850,00
217	Immobilisations reçues mises à dispo.	0,00	0,00	0,00	0,00	0,00	0,00	115 000,00
218	Autres immobilisations corporelles	0,00	0,00	0,00	0,00	0,00	0,00	1 228 408,00
231	Immobilisations corporelles en cours	0,00	0,00	0,00	0,00	0,00	0,00	1 529 000,00
RECETTES		0,00	0,00	0,00	0,00	0,00	0,00	15 000,00
132	Subv inv rattachées aux actifs non amort	0,00	0,00	0,00	0,00	0,00	0,00	15 000,00

(1) Détailler les comptes à trois chiffres.

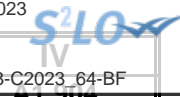

IV – ANNEXES

03/04/2023

A – PRESENTATION CROISEE – SECTION D'INVESTISSEMENT – PRESENTATION DETAILLEE

FONCTION 4 – Santé et action sociale (hors RSA)

Article / compte nature (1)	Libellé	41 Santé					
		410 Services communs	411 PMI et planification familiale	412 Prévention et éducation pour la santé	413 Sécurité alimentaire	414 Dispensaires et autres éts sanitaires	418 Autres actions
	DEPENSES	0,00	0,00	0,00	0,00	0,00	0,00
	RECETTES	0,00	0,00	0,00	0,00	0,00	0,00

(1) Détailler les comptes à trois chiffres.

03/04/2023

Envoyé en préfecture le 03/04/2023

Reçu en préfecture le 03/04/2023

Publié le



ID : 011-241100593-20230323-C2023_64-BF

IV – ANNEXES

A – PRESENTATION CROISEE – SECTION D'INVESTISSEMENT – PRESENTATION DETAILLEE

IV

A1.904

FONCTION 4 – Santé et action sociale (hors RSA) (suite 1)

Article / compte nature (1)	Libellé	42 Action sociale							
		420 Services communs	421 Famille et enfance				422 Petite enfance		
			4211 Actions en faveur de la maternité	4212 Aides à la famille	4213 Aides sociales à l'enfance	4214 Adolescence	4221 Crèches et garderies	4222 Multi accueil	4228 Autres actions pour la petite enfance
DEPENSES	0,00	0,00	0,00	0,00	0,00	0,00	0,00	0,00	
RECETTES	0,00	0,00	0,00	0,00	0,00	0,00	0,00	0,00	

(1) Détailler les comptes à trois chiffres.

03/04/2023

Envoyé en préfecture le 03/04/2023

Reçu en préfecture le 03/04/2023

Publié le



ID : 011-241100593-20230323-C2023_64-BF

IV – ANNEXES

A – PRESENTATION CROISEE – SECTION D'INVESTISSEMENT – PRESENTATION DETAILLEE

IV

A1.904

FONCTION 4 – Santé et action sociale (hors RSA) (suite 2)

Article / compte nature (1)	Libellé	42 Action sociale					TOTAL DU CHAPITRE	
		423 Personnes âgées			424 Personnes en difficulté	425 Personnes handicapées		428 Autres interventions sociales
		4231 Forfait autonomie	4232 Autres actions de prévention	4238 Autres actions pour les personnes âgées				
	DEPENSES	0,00	0,00	0,00	0,00	0,00	0,00	
	RECETTES	0,00	0,00	0,00	0,00	0,00	0,00	

(1) Détailler les comptes à trois chiffres.

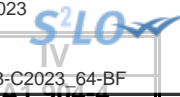

IV – ANNEXES

03/04/2023

A – PRESENTATION CROISEE – SECTION D'INVESTISSEMENT – PRESENTATION DETAILLEE

FONCTION 4-4 – RSA

Article / compte nature (1)	Libellé	441 Insertion sociale	442 Santé	443 Logement	444 Insertion professionnelle	445 Evaluation des dépenses engagées	446 Dépenses de structure	447 RSA allocations	448 Autres dépenses au titre du RSA	TOTAL DU CHAPITRE
	DEPENSES	0,00	0,00	0,00	0,00	0,00	0,00	0,00	0,00	0,00
	RECETTES	0,00	0,00	0,00	0,00	0,00	0,00	0,00	0,00	0,00

(1) Détailler les comptes à trois chiffres.

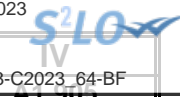

IV – ANNEXES

03/04/2023

A – PRESENTATION CROISEE – SECTION D'INVESTISSEMENT – PRESENTATION DETAILLEE

FONCTION 5 – Aménagement des territoires et habitat

Article / compte nature (1)	Libellé	50 Services communs	51 Aménagement et services urbains						
			510 Services communs	511 Espaces verts urbains	512 Eclairage public	513 Art public	514 Electrification	515 Opérations d'aménagement	518 Autres actions d'aménagement urbain
DEPENSES		638 336,00	2 000 000,00	0,00	0,00	0,00	0,00	0,00	1 338 000,00
165	Dépôts et cautionnements reçus	0,00	0,00	0,00	0,00	0,00	0,00	0,00	0,00
203	Frais d'études, recherche, développement	0,00	0,00	0,00	0,00	0,00	0,00	0,00	218 000,00
204	Subventions d'équipement versées	600 000,00	2 000 000,00	0,00	0,00	0,00	0,00	0,00	20 000,00
205	Licences, procédés, droits similaires	200,00	0,00	0,00	0,00	0,00	0,00	0,00	0,00
213	Constructions	0,00	0,00	0,00	0,00	0,00	0,00	0,00	0,00
218	Autres immobilisations corporelles	38 136,00	0,00	0,00	0,00	0,00	0,00	0,00	0,00
231	Immobilisations corporelles en cours	0,00	0,00	0,00	0,00	0,00	0,00	0,00	1 100 000,00
RECETTES		0,00	0,00	0,00	0,00	0,00	0,00	0,00	0,00
165	Dépôts et cautionnements reçus	0,00	0,00	0,00	0,00	0,00	0,00	0,00	0,00

(1) Détailler les comptes à trois chiffres.

03/04/2023

Envoyé en préfecture le 03/04/2023

Reçu en préfecture le 03/04/2023

Publié le

S2LO

ID : 011-241100593-20230323-C2023_64-BF

IV – ANNEXES

A – PRESENTATION CROISEE – SECTION D'INVESTISSEMENT – PRESENTATION DETAILLEE

IV

A1.905

FONCTION 5 – Aménagement des territoires et habitat (suite 1)

Article / compte nature (1)	Libellé	52 Politique de la ville	53 Agglomérations et villes moyennes	54 Espace rural et autres espaces de dév.	55 Habitat (Logement)				
					551 Parc privé de la collectivité	552 Aide au secteur locatif	553 Aide à l'accession à la propriété	554 Aire d'accueil des gens du voyage	555 Logement social
DEPENSES		218 000,00	0,00	0,00	0,00	0,00	0,00	3 000,00	1 285 500,00
165	Dépôts et cautionnements reçus	2 000,00	0,00	0,00	0,00	0,00	0,00	0,00	0,00
203	Frais d'études, recherche, développement	0,00	0,00	0,00	0,00	0,00	0,00	0,00	20 000,00
204	Subventions d'équipement versées	0,00	0,00	0,00	0,00	0,00	0,00	0,00	1 265 500,00
205	Licences, procédés, droits similaires	0,00	0,00	0,00	0,00	0,00	0,00	0,00	0,00
213	Constructions	216 000,00	0,00	0,00	0,00	0,00	0,00	3 000,00	0,00
218	Autres immobilisations corporelles	0,00	0,00	0,00	0,00	0,00	0,00	0,00	0,00
231	Immobilisations corporelles en cours	0,00	0,00	0,00	0,00	0,00	0,00	0,00	0,00
RECETTES		1 450,00	0,00	0,00	0,00	0,00	0,00	0,00	0,00
165	Dépôts et cautionnements reçus	1 450,00	0,00	0,00	0,00	0,00	0,00	0,00	0,00

(1) Détailler les comptes à trois chiffres.

03/04/2023

Envoyé en préfecture le 03/04/2023

Reçu en préfecture le 03/04/2023

Publié le



ID : 011-241100593-20230323-C2023_64-BF

IV – ANNEXES

A – PRESENTATION CROISEE – SECTION D'INVESTISSEMENT – PRESENTATION DETAILLEE

IV

A1.905

FONCTION 5 – Aménagement des territoires et habitat (suite 2)

Article / compte nature (1)	Libellé	56 Actions en faveur du littoral	57 Techno. de l'information et de la comm.	58 Autres actions		59 Sécurité	TOTAL DU CHAPITRE
				581 Réserves Foncières	588 Autres actions d'aménagement		
DEPENSES		0,00	0,00	0,00	0,00	0,00	5 482 836,00
165	Dépôts et cautionnements reçus	0,00	0,00	0,00	0,00	0,00	2 000,00
203	Frais d'études, recherche, développement	0,00	0,00	0,00	0,00	0,00	238 000,00
204	Subventions d'équipement versées	0,00	0,00	0,00	0,00	0,00	3 885 500,00
205	Licences, procédés, droits similaires	0,00	0,00	0,00	0,00	0,00	200,00
213	Constructions	0,00	0,00	0,00	0,00	0,00	219 000,00
218	Autres immobilisations corporelles	0,00	0,00	0,00	0,00	0,00	38 136,00
231	Immobilisations corporelles en cours	0,00	0,00	0,00	0,00	0,00	1 100 000,00
RECETTES		0,00	0,00	0,00	0,00	0,00	1 450,00
165	Dépôts et cautionnements reçus	0,00	0,00	0,00	0,00	0,00	1 450,00

(1) Détailler les comptes à trois chiffres.

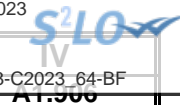

IV – ANNEXES

03/04/2023

A – PRESENTATION CROISEE – SECTION D'INVESTISSEMENT – PRESENTATION DETAILLEE

FONCTION 6 – Action économique

Article / compte nature (1)	Libellé	60 Services communs	61 Interventions économiques transversales	62 Structure d'animation et de dév. éco.	63 Actions sectorielles			
					631 Agriculture, pêche et agro-alimentaire		632 Industrie, commerce et artisanat	633 Développement touristique
					6311 Laboratoire	6312 Autres		
DEPENSES		0,00	2 000 000,00	0,00	0,00	206 800,00	0,00	645 000,00
204	Subventions d'équipement versées	0,00	0,00	0,00	0,00	206 800,00	0,00	0,00
211	Terrains	0,00	0,00	0,00	0,00	0,00	0,00	100 000,00
213	Constructions	0,00	0,00	0,00	0,00	0,00	0,00	0,00
217	Immobilisations reçues mises à dispo.	0,00	0,00	0,00	0,00	0,00	0,00	0,00
218	Autres immobilisations corporelles	0,00	0,00	0,00	0,00	0,00	0,00	0,00
231	Immobilisations corporelles en cours	0,00	2 000 000,00	0,00	0,00	0,00	0,00	545 000,00
RECETTES		0,00	0,00	0,00	0,00	0,00	0,00	0,00

(1) Détailler les comptes à trois chiffres.

03/04/2023

Envoyé en préfecture le 03/04/2023

Reçu en préfecture le 03/04/2023

Publié le

S2LO

ID : 011-241100593-20230323-C2023_64-BF

IV – ANNEXES**A – PRESENTATION CROISEE – SECTION D'INVESTISSEMENT – PRESENTATION DETAILLEE****IV****A1.906****FONCTION 6 – Action économique (suite)**

Article / compte nature (1)	Libellé	64 Rayonnement, attractivité du territoire	65 Insertion éco. et éco.sociale, solidaire	66 Maintien et dév. des services publics	67 Recherche et innovation	68 Autres actions	TOTAL DU CHAPITRE
DEPENSES		370 000,00	146 000,00	0,00	2 000,00	0,00	3 369 800,00
204	Subventions d'équipement versées	360 000,00	0,00	0,00	0,00	0,00	566 800,00
211	Terrains	0,00	0,00	0,00	0,00	0,00	100 000,00
213	Constructions	0,00	104 000,00	0,00	0,00	0,00	104 000,00
217	Immobilisations reçues mises à dispo.	10 000,00	0,00	0,00	0,00	0,00	10 000,00
218	Autres immobilisations corporelles	0,00	42 000,00	0,00	2 000,00	0,00	44 000,00
231	Immobilisations corporelles en cours	0,00	0,00	0,00	0,00	0,00	2 545 000,00
RECETTES		0,00	0,00	0,00	0,00	0,00	0,00

(1) Détailler les comptes à trois chiffres.

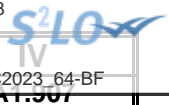

IV – ANNEXES

03/04/2023

A – PRESENTATION CROISEE – SECTION D'INVESTISSEMENT – PRESENTATION DETAILLEE

FONCTION 7 – Environnement

Article / compte nature (1)	Libellé	70 Services communs	71 Actions transversales	72 Actions déchets et propreté urbaine					
				720 Services communs collecte et propreté	721 Collecte et traitement des déchets			722 Propreté urbaine	
					7211 Actions prévention et sensibilisation	7212 Collecte des déchets	7213 Tri, valorisation, traitement déchets	7221 Actions prévention et sensibilisation	7222 Action propreté urbaine et nettoiemnt
DEPENSES		0,00	0,00	0,00	0,00	0,00	0,00	0,00	0,00
204	Subventions d'équipement versées	0,00	0,00	0,00	0,00	0,00	0,00	0,00	0,00
212	Agencements et aménagements de terrains	0,00	0,00	0,00	0,00	0,00	0,00	0,00	0,00
231	Immobilisations corporelles en cours	0,00	0,00	0,00	0,00	0,00	0,00	0,00	0,00
RECETTES		0,00	0,00	0,00	0,00	0,00	0,00	0,00	0,00

(1) Détailler les comptes à trois chiffres.

03/04/2023

Envoyé en préfecture le 03/04/2023

Reçu en préfecture le 03/04/2023

Publié le



ID : 011-241100593-20230323-C2023_64-BF

IV – ANNEXES

A – PRESENTATION CROISEE – SECTION D'INVESTISSEMENT – PRESENTATION DETAILLEE

IV

A1.907

FONCTION 7 – Environnement (suite 1)

Article / compte nature (1)	Libellé	73 Actions en matière de gestion des eaux					74 Politique de l'air
		731 Politique de l'eau	732 Eau potable	733 Assainissement	734 Eaux pluviales	735 Lutte contre les inondations	
DEPENSES		0,00	0,00	0,00	2 180 792,00	0,00	0,00
204	Subventions d'équipement versées	0,00	0,00	0,00	0,00	0,00	0,00
212	Agencements et aménagements de terrains	0,00	0,00	0,00	0,00	0,00	0,00
231	Immobilisations corporelles en cours	0,00	0,00	0,00	2 180 792,00	0,00	0,00
RECETTES		0,00	0,00	0,00	0,00	0,00	0,00

(1) Détailler les comptes à trois chiffres.

03/04/2023

Envoyé en préfecture le 03/04/2023

Reçu en préfecture le 03/04/2023

Publié le



ID : 011-241100593-20230323-C2023_64-BF

IV – ANNEXES

A – PRESENTATION CROISEE – SECTION D'INVESTISSEMENT – PRESENTATION DETAILLEE

IV

A1.907

FONCTION 7 – Environnement (suite 2)

Article / compte nature (1)	Libellé	75 Politique de l'énergie					76	77	78	TOTAL DU CHAPITRE
		751 Réseaux de chaleur et de froid	752 Energie photovoltaïque	753 Energie éolienne	754 Energie hydraulique	758 Autres actions	Préserv. patrim. naturel, risques techno.	Environnement infrastructures transports	Autres actions	
DEPENSES		0,00	0,00	0,00	0,00	0,00	177 211,00	0,00	14 000,00	2 372 003,00
204	Subventions d'équipement versées	0,00	0,00	0,00	0,00	0,00	177 211,00	0,00	0,00	177 211,00
212	Agencements et aménagements de terrains	0,00	0,00	0,00	0,00	0,00	0,00	0,00	14 000,00	14 000,00
231	Immobilisations corporelles en cours	0,00	0,00	0,00	0,00	0,00	0,00	0,00	0,00	2 180 792,00
RECETTES		0,00	0,00	0,00	0,00	0,00	0,00	0,00	0,00	0,00

(1) Détailler les comptes à trois chiffres.

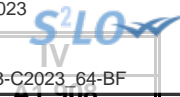

IV – ANNEXES

03/04/2023

A – PRESENTATION CROISEE – SECTION D'INVESTISSEMENT – PRESENTATION DETAILLEE

FONCTION 8 – Transports

Article / compte nature (1)	Libellé	80 Services communs	81 Transports scolaires	82 Transports publics de voyageurs						
				820 Services communs	821 Transport sur route	822 Transport ferroviaire	823 Transport fluvial	824 Transport maritime	825 Transport aérien	828 Autres transports
DEPENSES		10 000,00	0,00	0,00	0,00	0,00	0,00	0,00	0,00	0,00
203	Frais d'études, recherche, développement	0,00	0,00	0,00	0,00	0,00	0,00	0,00	0,00	0,00
204	Subventions d'équipement versées	10 000,00	0,00	0,00	0,00	0,00	0,00	0,00	0,00	0,00
214	Constructions sur sol d'autrui	0,00	0,00	0,00	0,00	0,00	0,00	0,00	0,00	0,00
218	Autres immobilisations corporelles	0,00	0,00	0,00	0,00	0,00	0,00	0,00	0,00	0,00
231	Immobilisations corporelles en cours	0,00	0,00	0,00	0,00	0,00	0,00	0,00	0,00	0,00
RECETTES		0,00	0,00	0,00	0,00	0,00	0,00	0,00	0,00	0,00
132	Subv inv rattachées aux actifs non amort	0,00	0,00	0,00	0,00	0,00	0,00	0,00	0,00	0,00

(1) Détailler les comptes à trois chiffres.

03/04/2023

Envoyé en préfecture le 03/04/2023

Reçu en préfecture le 03/04/2023

Publié le



ID : 011-241100593-20230323-C2023_64-BF

IV – ANNEXES

A – PRESENTATION CROISEE – SECTION D'INVESTISSEMENT – PRESENTATION DETAILLEE

IV

A1.908

FONCTION 8 – Transports (suite 1)

Article / compte nature (1)	Libellé	83						838
		Transports de marchandises						
		830	831	832	833	834	835	
		Services communs	Fret routier	Fret ferroviaire	Fret fluvial	Fret maritime	Fret aérien	Autres transports
DEPENSES		0,00	0,00	0,00	0,00	0,00	0,00	0,00
203	Frais d'études, recherche, développement	0,00	0,00	0,00	0,00	0,00	0,00	0,00
204	Subventions d'équipement versées	0,00	0,00	0,00	0,00	0,00	0,00	0,00
214	Constructions sur sol d'autrui	0,00	0,00	0,00	0,00	0,00	0,00	0,00
218	Autres immobilisations corporelles	0,00	0,00	0,00	0,00	0,00	0,00	0,00
231	Immobilisations corporelles en cours	0,00	0,00	0,00	0,00	0,00	0,00	0,00
RECETTES		0,00	0,00	0,00	0,00	0,00	0,00	0,00
132	Subv inv rattachées aux actifs non amort	0,00	0,00	0,00	0,00	0,00	0,00	0,00

(1) Détailler les comptes à trois chiffres.

03/04/2023

Envoyé en préfecture le 03/04/2023

Reçu en préfecture le 03/04/2023

Publié le

S²LO

ID : 011-241100593-20230323-C2023_64-BF

IV – ANNEXES

A – PRESENTATION CROISEE – SECTION D'INVESTISSEMENT – PRESENTATION DETAILLEE

IV

A1.908

FONCTION 8 – Transports (suite 2)

Article / compte nature (1)	Libellé	84 Voirie							849 Sécurité routière
		841 Voirie nationale	842 Voirie régionale	843 Voirie départementale	844 Voirie métropolitaine	845 Voirie communale	846 Viabilité hivernale et aléas climatiques	847 Equipements de voirie	
DEPENSES		0,00	0,00	0,00	0,00	50 000,00	0,00	316 179,00	0,00
203	Frais d'études, recherche, développement	0,00	0,00	0,00	0,00	0,00	0,00	0,00	0,00
204	Subventions d'équipement versées	0,00	0,00	0,00	0,00	0,00	0,00	316 179,00	0,00
214	Constructions sur sol d'autrui	0,00	0,00	0,00	0,00	50 000,00	0,00	0,00	0,00
218	Autres immobilisations corporelles	0,00	0,00	0,00	0,00	0,00	0,00	0,00	0,00
231	Immobilisations corporelles en cours	0,00	0,00	0,00	0,00	0,00	0,00	0,00	0,00
RECETTES		0,00	0,00	0,00	0,00	0,00	0,00	0,00	0,00
132	Subv inv rattachées aux actifs non amort	0,00	0,00	0,00	0,00	0,00	0,00	0,00	0,00

(1) Détailler les comptes à trois chiffres.

03/04/2023

Envoyé en préfecture le 03/04/2023

Reçu en préfecture le 03/04/2023

Publié le



ID : 011-241100593-20230323-C2023_64-BF

IV – ANNEXES

A – PRESENTATION CROISEE – SECTION D'INVESTISSEMENT – PRESENTATION DETAILLEE

IV

A1.908

FONCTION 8 – Transports (suite 3)

Article / compte nature (1)	Libellé	85 Infrastructures					86 Liaisons multimodales	87 Circulations douces	89 Sécurité	TOTAL DU CHAPITRE
		851 Gares, autres infrastructures routières	852 Gares et autres infrastructures ferrov.	853 Haltes, autres infrastructures fluviales	854 Ports, autres infrastructures portuaires	855 Aéroports et autres infrastructures				
DEPENSES		100 000,00	450 000,00	0,00	2 078 038,00	284 362,00	119 000,00	789 200,00	0,00	4 196 779,00
203	Frais d'études, recherche, développement	0,00	0,00	0,00	0,00	0,00	99 000,00	242 000,00	0,00	341 000,00
204	Subventions d'équipement versées	100 000,00	450 000,00	0,00	2 078 038,00	284 362,00	20 000,00	0,00	0,00	3 258 579,00
214	Constructions sur sol d'autrui	0,00	0,00	0,00	0,00	0,00	0,00	0,00	0,00	50 000,00
218	Autres immobilisations corporelles	0,00	0,00	0,00	0,00	0,00	0,00	47 200,00	0,00	47 200,00
231	Immobilisations corporelles en cours	0,00	0,00	0,00	0,00	0,00	0,00	500 000,00	0,00	500 000,00
RECETTES		0,00	0,00	0,00	0,00	0,00	47 200,00	503 040,00	0,00	550 240,00
132	Subv inv rattachées aux actifs non amort	0,00	0,00	0,00	0,00	0,00	47 200,00	503 040,00	0,00	550 240,00

(1) Détailler les comptes à trois chiffres.

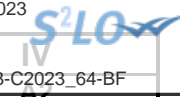

IV – ANNEXES

03/04/2023

A – PRESENTATION CROISEE – SECTION DE FONCTIONNEMENT – VUE D'ENSEMBLE

Chapitre nature	Libellé	01 Opérations non ventilables	0 Services généraux (hors 01 et Gestion des fonds européens)	0-5 Gestion des fonds européens	1 Sécurité	2 Enseign., formation prof., apprentissage	3 Cult., vie soc., jeun., sports, loisirs	4 Santé et action sociale (hors APA et RSA / Régularisation de RMI)	4-3 APA
DEPENSES		31 214 622,00	16 426 927,00	1 000,00	6 554 200,00	436 800,00	10 853 725,00	0,00	0,00
011	Charges à caractère général	0,00	3 476 267,00	1 000,00	367 200,00	14 300,00	1 598 355,00	0,00	0,00
012	Charges de personnel et frais assimilés	0,00	5 243 280,00	0,00	0,00	0,00	5 585 870,00	0,00	0,00
014	Atténuations de produits	30 314 622,00	0,00	0,00	0,00	0,00	0,00	0,00	0,00
65	Autres charges de gestion courante	0,00	1 166 100,00	0,00	6 187 000,00	422 500,00	3 669 500,00	0,00	0,00
6586	Frais fonctionnement des groupes d'élus	0,00	0,00	0,00	0,00	0,00	0,00	0,00	0,00
66	Charges financières	900 000,00	0,00	0,00	0,00	0,00	0,00	0,00	0,00
67	Charges spécifiques	0,00	6 541 280,00	0,00	0,00	0,00	0,00	0,00	0,00
68	Dotations aux provisions, dépréciations	0,00	0,00	0,00	0,00	0,00	0,00	0,00	0,00
RECETTES		77 328 000,00	1 417 000,00	0,00	2 500,00	24 000,00	351 664,00	0,00	0,00
013	Atténuations de charges	0,00	960 000,00	0,00	0,00	0,00	0,00	0,00	0,00
70	Prod. services, domaine, ventes diverses	0,00	350 000,00	0,00	2 500,00	0,00	212 800,00	0,00	0,00
73	Impôts et taxes	30 030 000,00	0,00	0,00	0,00	0,00	0,00	0,00	0,00
731	Fiscalité locale	30 998 000,00	0,00	0,00	0,00	0,00	0,00	0,00	0,00
74	Dotations et participations	16 300 000,00	0,00	0,00	0,00	24 000,00	138 864,00	0,00	0,00
75	Autres produits de gestion courante	0,00	107 000,00	0,00	0,00	0,00	0,00	0,00	0,00
76	Produits financiers	0,00	0,00	0,00	0,00	0,00	0,00	0,00	0,00
77	Produits spécifiques	0,00	0,00	0,00	0,00	0,00	0,00	0,00	0,00
78	Reprises amort., dépréciations, prov.	0,00	0,00	0,00	0,00	0,00	0,00	0,00	0,00

03/04/2023

Envoyé en préfecture le 03/04/2023

Reçu en préfecture le 03/04/2023

Publié le

S²LO

ID : 011-241100593-20230323-C2023_64-BF

IV – ANNEXES

A – PRESENTATION CROISEE – SECTION DE FONCTIONNEMENT – VUE D'ENSEMBLE (suite)

IV

A2

Chapitre nature	Libellé	4-4 RSA / Régularisation de RMI	5 Aménagement des territoires et habitat	6 Action économique	7 Environnement	8 Transports	9 Fonction en réserve	TOTAL
DEPENSES		0,00	2 956 610,00	7 959 180,00	3 472 877,00	3 084 780,00		82 960 721,00
011	Charges à caractère général	0,00	637 360,00	2 019 980,00	877 997,00	179 780,00		9 172 239,00
012	Charges de personnel et frais assimilés	0,00	1 549 250,00	1 687 200,00	34 400,00	0,00		14 100 000,00
014	Atténuations de produits	0,00	0,00	1 980 000,00	0,00	0,00		32 294 622,00
65	Autres charges de gestion courante	0,00	770 000,00	2 272 000,00	2 560 480,00	2 905 000,00		19 952 580,00
6586	Frais fonctionnement des groupes d'élus	0,00	0,00	0,00	0,00	0,00		0,00
66	Charges financières	0,00	0,00	0,00	0,00	0,00		900 000,00
67	Charges spécifiques	0,00	0,00	0,00	0,00	0,00		6 541 280,00
68	Dotations aux provisions, dépréciations	0,00	0,00	0,00	0,00	0,00		0,00
RECETTES		0,00	727 945,00	2 344 100,43	2 324 180,00	0,00		84 519 389,43
013	Atténuations de charges	0,00	0,00	0,00	0,00	0,00		960 000,00
70	Prod. services, domaine, ventes diverses	0,00	240 000,00	31 000,00	35 000,00	0,00		871 300,00
73	Impôts et taxes	0,00	0,00	0,00	0,00	0,00		30 030 000,00
731	Fiscalité locale	0,00	0,00	1 800 000,00	2 227 680,00	0,00		35 025 680,00
74	Dotations et participations	0,00	487 945,00	188 100,00	61 500,00	0,00		17 200 409,00
75	Autres produits de gestion courante	0,00	0,00	325 000,43	0,00	0,00		432 000,43
76	Produits financiers	0,00	0,00	0,00	0,00	0,00		0,00
77	Produits spécifiques	0,00	0,00	0,00	0,00	0,00		0,00
78	Reprises amort., dépréciations, prov.	0,00	0,00	0,00	0,00	0,00		0,00

IV – ANNEXES^{03/04/2023}

A – PRESENTATION CROISEE – SECTION DE FONCTIONNEMENT – PRESENTATION DETAILLEE

01 – OPERATIONS NON VENTILABLES

Article / compte nature (1)	Libellé	01 Opérations non ventilables
DEPENSES		31 214 622,00
661	Charges d'intérêts	865 000,00
668	Autres charges financières	35 000,00
739	Reverst. et restit. sur impôts et taxes	30 314 622,00
RECETTES		77 328 000,00
731	Fiscalité locale	30 998 000,00
732	Fiscalité reversée	2 055 000,00
735	Fraction de TVA	27 975 000,00
741	D.G.F.	11 850 000,00
748	Autres attributions et participations	4 450 000,00

(1) Détailler les comptes à trois chiffres.

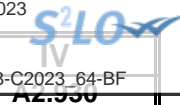

IV – ANNEXES

03/04/2023

A – PRESENTATION CROISEE – SECTION DE FONCTIONNEMENT – PRESENTATION DETAILLEE

FONCTION 0 – Services généraux

Article / compte nature (1)	Libellé	02 Administration générale							
		020 Admin. générale de la collectivité	021 Personnel non ventilé	022 Information, communication, publicité	023 Fêtes et cérémonies	024 Aide aux associations	025 Cimetières et pompes funèbres	026 Administration générale de l'Etat	028 Autres moyens généraux
DEPENSES		15 289 087,00	0,00	1 137 840,00	0,00	0,00	0,00	0,00	0,00
606	Achats non stockés de matières et fourni	321 420,00	0,00	500,00	0,00	0,00	0,00	0,00	0,00
611	Contrats de prestations de services	7 500,00	0,00	0,00	0,00	0,00	0,00	0,00	0,00
613	Locations	35 250,00	0,00	500,00	0,00	0,00	0,00	0,00	0,00
615	Entretien et réparations	267 979,90	0,00	1 900,00	0,00	0,00	0,00	0,00	0,00
616	Primes d'assurances	538 000,00	0,00	0,00	0,00	0,00	0,00	0,00	0,00
617	Etudes et recherches	16 000,00	0,00	0,00	0,00	0,00	0,00	0,00	0,00
618	Divers	230 850,00	0,00	3 300,00	0,00	0,00	0,00	0,00	0,00
621	Personnel extérieur au service	50 000,00	0,00	0,00	0,00	0,00	0,00	0,00	0,00
622	Rémunérations intermédiaires, honoraires	138 000,00	0,00	44 000,00	0,00	0,00	0,00	0,00	0,00
623	Pub., publications, relations publiques	138 850,00	0,00	574 484,00	0,00	0,00	0,00	0,00	0,00
624	Transports biens, transports collectifs	7 500,00	0,00	0,00	0,00	0,00	0,00	0,00	0,00
625	Déplacements et missions	44 500,00	0,00	0,00	0,00	0,00	0,00	0,00	0,00
626	Frais postaux et frais télécommunication	146 625,65	0,00	0,00	0,00	0,00	0,00	0,00	0,00
627	Services bancaires et assimilés	6 000,00	0,00	0,00	0,00	0,00	0,00	0,00	0,00
628	Divers	909 551,45	0,00	34 656,00	0,00	0,00	0,00	0,00	0,00
633	Impôts, taxes, versements (autre orga.)	101 900,00	0,00	10 300,00	0,00	0,00	0,00	0,00	0,00
635	Autres impôts, taxes (Admin Impôts)	6 900,00	0,00	0,00	0,00	0,00	0,00	0,00	0,00
637	Autres impôts, taxes (autres organismes)	0,00	0,00	2 000,00	0,00	0,00	0,00	0,00	0,00
641	Rémunérations du personnel	3 409 950,00	0,00	341 200,00	0,00	0,00	0,00	0,00	0,00
645	Charges sécurité sociale et prévoyance	1 169 780,00	0,00	125 000,00	0,00	0,00	0,00	0,00	0,00
647	Autres charges sociales	35 100,00	0,00	0,00	0,00	0,00	0,00	0,00	0,00
648	Autres charges de personnel	50,00	0,00	0,00	0,00	0,00	0,00	0,00	0,00
653	Indemnités	681 000,00	0,00	0,00	0,00	0,00	0,00	0,00	0,00
654	Pertes sur créances irrécouvrables	70 000,00	0,00	0,00	0,00	0,00	0,00	0,00	0,00
657	Charges intervent° cpt prop. - Subvent°	315 000,00	0,00	0,00	0,00	0,00	0,00	0,00	0,00
658	Charges diverses de gestion courante	100 100,00	0,00	0,00	0,00	0,00	0,00	0,00	0,00
673	Titres annulés (sur exercices antérieurs)	6 541 280,00	0,00	0,00	0,00	0,00	0,00	0,00	0,00
RECETTES		1 310 000,00	0,00	0,00	0,00	0,00	107 000,00	0,00	0,00
641	Rémunérations du personnel	960 000,00	0,00	0,00	0,00	0,00	0,00	0,00	0,00
708	Autres produits	350 000,00	0,00	0,00	0,00	0,00	0,00	0,00	0,00
752	Revenus des immeubles	0,00	0,00	0,00	0,00	0,00	107 000,00	0,00	0,00

(1) Détailler les comptes à trois chiffres.

03/04/2023

Envoyé en préfecture le 03/04/2023

Reçu en préfecture le 03/04/2023

Publié le



ID : 011-241100593-20230323-C2023_64-BF

IV – ANNEXES

IV

A – PRESENTATION CROISEE – SECTION DE FONCTIONNEMENT – PRESENTATION DETAILLEE

A2.930

FONCTION 0 – Services généraux (suite 1)

Article / compte nature (1)	Libellé	03 Conseils						
		031 Assemblée délibérante	032 Conseil éco.,social région./Conseil dév.	033 Conseil cult., éduc., env.	034 Conseil éco.,soc.,environ.,culture,éduc.		035 Conseil de territoire	038 Autres instances
					0341 Section éco., sociale et environnem.	0342 Section culture, éducation et sports		
DEPENSES		0,00	0,00	0,00	0,00	0,00	0,00	0,00
606	Achats non stockés de matières et fourni	0,00	0,00	0,00	0,00	0,00	0,00	0,00
611	Contrats de prestations de services	0,00	0,00	0,00	0,00	0,00	0,00	0,00
613	Locations	0,00	0,00	0,00	0,00	0,00	0,00	0,00
615	Entretien et réparations	0,00	0,00	0,00	0,00	0,00	0,00	0,00
616	Primes d'assurances	0,00	0,00	0,00	0,00	0,00	0,00	0,00
617	Etudes et recherches	0,00	0,00	0,00	0,00	0,00	0,00	0,00
618	Divers	0,00	0,00	0,00	0,00	0,00	0,00	0,00
621	Personnel extérieur au service	0,00	0,00	0,00	0,00	0,00	0,00	0,00
622	Rémunérations intermédiaires, honoraires	0,00	0,00	0,00	0,00	0,00	0,00	0,00
623	Pub., publications, relations publiques	0,00	0,00	0,00	0,00	0,00	0,00	0,00
624	Transports biens, transports collectifs	0,00	0,00	0,00	0,00	0,00	0,00	0,00
625	Déplacements et missions	0,00	0,00	0,00	0,00	0,00	0,00	0,00
626	Frais postaux et frais télécommunication	0,00	0,00	0,00	0,00	0,00	0,00	0,00
627	Services bancaires et assimilés	0,00	0,00	0,00	0,00	0,00	0,00	0,00
628	Divers	0,00	0,00	0,00	0,00	0,00	0,00	0,00
633	Impôts, taxes, versements (autre orga.)	0,00	0,00	0,00	0,00	0,00	0,00	0,00
635	Autres impôts, taxes (Admin Impôts)	0,00	0,00	0,00	0,00	0,00	0,00	0,00
637	Autres impôts, taxes (autres organismes)	0,00	0,00	0,00	0,00	0,00	0,00	0,00
641	Rémunérations du personnel	0,00	0,00	0,00	0,00	0,00	0,00	0,00
645	Charges sécurité sociale et prévoyance	0,00	0,00	0,00	0,00	0,00	0,00	0,00
647	Autres charges sociales	0,00	0,00	0,00	0,00	0,00	0,00	0,00
648	Autres charges de personnel	0,00	0,00	0,00	0,00	0,00	0,00	0,00
653	Indemnités	0,00	0,00	0,00	0,00	0,00	0,00	0,00
654	Pertes sur créances irrécouvrables	0,00	0,00	0,00	0,00	0,00	0,00	0,00
657	Charges intervent° cpt prop. - Subvent°	0,00	0,00	0,00	0,00	0,00	0,00	0,00
658	Charges diverses de gestion courante	0,00	0,00	0,00	0,00	0,00	0,00	0,00
673	Titres annulés (sur exercices antérieurs)	0,00	0,00	0,00	0,00	0,00	0,00	0,00
RECETTES		0,00	0,00	0,00	0,00	0,00	0,00	0,00
641	Rémunérations du personnel	0,00	0,00	0,00	0,00	0,00	0,00	0,00
708	Autres produits	0,00	0,00	0,00	0,00	0,00	0,00	0,00

Envoyé en préfecture le 03/04/2023
 Reçu en préfecture le 03/04/2023
 Publié le
 ID : 011-241100593-20230323-C2023_64-BF



Article / compte nature (1)	Libellé	03/04/2023						03	
								Conseils	
		031 Assemblée délibérante	032 Conseil éco.,social région./Conseil dev.	033 Conseil cult., édu., env.	034		035 Conseil de territoire	038 Autres instances	
					Conseil éco.,soc.,environ.,culture,éduc.				
		0341		0342					
		Section éco., sociale et environnem.		Section culture, éducation et sports					
752	Revenus des immeubles	0,00	0,00	0,00	0,00	0,00	0,00	0,00	

(1) Détailler les comptes à trois chiffres.

IV – ANNEXES

IV

A – PRESENTATION CROISEE – SECTION DE FONCTIONNEMENT – PRESENTATION DETAILLEE

A2.930

FONCTION 0 – Services généraux (suite 2)

Article / compte nature (1)	Libellé	04 Coop.décent.,act° interrég.eur.,intern.					TOTAL DU CHAPITRE
		041 Action relevant de la subvention globale	042 Actions interrégionales	043 Actions européennes	044 Aide publique au développement	048 Autres actions	
DEPENSES		0,00	0,00	0,00	0,00	0,00	16 426 927,00
606	Achats non stockés de matières et fourni	0,00	0,00	0,00	0,00	0,00	321 920,00
611	Contrats de prestations de services	0,00	0,00	0,00	0,00	0,00	7 500,00
613	Locations	0,00	0,00	0,00	0,00	0,00	35 750,00
615	Entretien et réparations	0,00	0,00	0,00	0,00	0,00	269 879,90
616	Primes d'assurances	0,00	0,00	0,00	0,00	0,00	538 000,00
617	Etudes et recherches	0,00	0,00	0,00	0,00	0,00	16 000,00
618	Divers	0,00	0,00	0,00	0,00	0,00	234 150,00
621	Personnel extérieur au service	0,00	0,00	0,00	0,00	0,00	50 000,00
622	Rémunérations intermédiaires, honoraires	0,00	0,00	0,00	0,00	0,00	182 000,00
623	Pub., publications, relations publiques	0,00	0,00	0,00	0,00	0,00	713 334,00
624	Transports biens, transports collectifs	0,00	0,00	0,00	0,00	0,00	7 500,00
625	Déplacements et missions	0,00	0,00	0,00	0,00	0,00	44 500,00
626	Frais postaux et frais télécommunication	0,00	0,00	0,00	0,00	0,00	146 625,65
627	Services bancaires et assimilés	0,00	0,00	0,00	0,00	0,00	6 000,00
628	Divers	0,00	0,00	0,00	0,00	0,00	944 207,45
633	Impôts, taxes, versements (autre orga.)	0,00	0,00	0,00	0,00	0,00	112 200,00
635	Autres impôts, taxes (Admin Impôts)	0,00	0,00	0,00	0,00	0,00	6 900,00
637	Autres impôts, taxes (autres organismes)	0,00	0,00	0,00	0,00	0,00	2 000,00
641	Rémunérations du personnel	0,00	0,00	0,00	0,00	0,00	3 751 150,00
645	Charges sécurité sociale et prévoyance	0,00	0,00	0,00	0,00	0,00	1 294 780,00
647	Autres charges sociales	0,00	0,00	0,00	0,00	0,00	35 100,00
648	Autres charges de personnel	0,00	0,00	0,00	0,00	0,00	50,00
653	Indemnités	0,00	0,00	0,00	0,00	0,00	681 000,00
654	Pertes sur créances irrécouvrables	0,00	0,00	0,00	0,00	0,00	70 000,00
657	Charges intervent° cpt prop. - Subvent°	0,00	0,00	0,00	0,00	0,00	315 000,00
658	Charges diverses de gestion courante	0,00	0,00	0,00	0,00	0,00	100 100,00
673	Titres annulés (sur exercices antérieurs)	0,00	0,00	0,00	0,00	0,00	6 541 280,00
RECETTES		0,00	0,00	0,00	0,00	0,00	1 417 000,00
641	Rémunérations du personnel	0,00	0,00	0,00	0,00	0,00	960 000,00
708	Autres produits	0,00	0,00	0,00	0,00	0,00	350 000,00
752	Revenus des immeubles	0,00	0,00	0,00	0,00	0,00	107 000,00

(1) Détailler les comptes à trois chiffres.

03/04/2023

Envoyé en préfecture le 03/04/2023

Reçu en préfecture le 03/04/2023

Publié le



ID : 011-241100593-20230323-C2023_64-BF

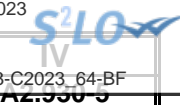

IV – ANNEXES

03/04/2023

A – PRESENTATION CROISEE – SECTION DE FONCTIONNEMENT – PRESENTATION DETAILLEE

FONCTION 0-5 – Gestion des fonds européens

Article / compte nature (1)	Libellé	051 FSE	052 FEDER	058 Autres		TOTAL DU CHAPITRE
				0580 FEADER	0581 FEAMP	
	DEPENSES	0,00	0,00	0,00	1 000,00	1 000,00
623	Pub., publications, relations publiques	0,00	0,00	0,00	1 000,00	1 000,00
	RECETTES	0,00	0,00	0,00	0,00	0,00

(1) Détailler les comptes à trois chiffres.

IV – ANNEXES

03/04/2023

A – PRESENTATION CROISEE – SECTION DE FONCTIONNEMENT – PRESENTATION DETAILLEE

FONCTION 1 – Sécurité

Article / compte nature (1)	Libellé	10 Services communs	11 Police, sécurité, justice	12 Incendie et secours	13 Hygiène et salubrité publique	18 Autres interv. protect. personnes, biens	TOTAL DU CHAPITRE
DEPENSES		35 000,00	37 000,00	6 170 000,00	300 200,00	12 000,00	6 554 200,00
606	Achats non stockés de matières et fourni	0,00	8 500,00	0,00	14 700,00	0,00	23 200,00
611	Contrats de prestations de services	35 000,00	0,00	0,00	280 700,00	0,00	315 700,00
613	Locations	0,00	2 200,00	0,00	0,00	0,00	2 200,00
615	Entretien et réparations	0,00	0,00	0,00	4 800,00	0,00	4 800,00
618	Divers	0,00	0,00	0,00	0,00	12 000,00	12 000,00
622	Rémunérations intermédiaires, honoraires	0,00	9 300,00	0,00	0,00	0,00	9 300,00
655	Contributions obligatoires	0,00	0,00	6 170 000,00	0,00	0,00	6 170 000,00
657	Charges intervent° cpt prop. - Subvent°	0,00	17 000,00	0,00	0,00	0,00	17 000,00
RECETTES		0,00	0,00	0,00	2 500,00	0,00	2 500,00
703	Redevances utilisation du domaine	0,00	0,00	0,00	2 500,00	0,00	2 500,00

(1) Détailler les comptes à trois chiffres.

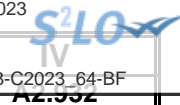

IV – ANNEXES

03/04/2023

A – PRESENTATION CROISEE – SECTION DE FONCTIONNEMENT – PRESENTATION DETAILLEE

FONCTION 2 – Enseignement, formation professionnelle et apprentissage

Article / compte nature (1)	Libellé	20 Services communs	21 Enseignement du premier degré			22 Enseignement du second degré		
			211	212	213	221	222	223
			Ecoles maternelles	Ecoles primaires	Classes regroupées	Collèges	Lycées publics	Lycées privés
DEPENSES		0,00	0,00	0,00	0,00	0,00	0,00	0,00
606	Achats non stockés de matières et fourni	0,00	0,00	0,00	0,00	0,00	0,00	0,00
613	Locations	0,00	0,00	0,00	0,00	0,00	0,00	0,00
622	Rémunérations intermédiaires, honoraires	0,00	0,00	0,00	0,00	0,00	0,00	0,00
623	Pub., publications, relations publiques	0,00	0,00	0,00	0,00	0,00	0,00	0,00
624	Transports biens, transports collectifs	0,00	0,00	0,00	0,00	0,00	0,00	0,00
657	Charges intervent° cpt prop. - Subvent°	0,00	0,00	0,00	0,00	0,00	0,00	0,00
RECETTES		0,00	0,00	0,00	0,00	0,00	0,00	0,00
747	Participations	0,00	0,00	0,00	0,00	0,00	0,00	0,00

(1) Détailler les comptes à trois chiffres.

03/04/2023

Envoyé en préfecture le 03/04/2023

Reçu en préfecture le 03/04/2023

Publié le



ID : 011-241100593-20230323-C2023_64-BF

IV – ANNEXES

A – PRESENTATION CROISEE – SECTION DE FONCTIONNEMENT – PRESENTATION DETAILLEE

IV

A2.932

FONCTION 2 – Enseignement, formation professionnelle et apprentissage (suite 1)

Article / compte nature (1)	Libellé	23 Enseignement supérieur	24 Cités scolaires	25 Formation professionnelle						26 Apprentissage	27 Formation sanitaire et sociale
				251 Insertion sociale et professionnelle	252 Formation professionnalisante personnes	253 Formation certifiante des personnes	254 Formation des actifs occupés	255 Rémunération des stagiaires	256 Autres		
DEPENSES		154 000,00	0,00	282 800,00	0,00	0,00	0,00	0,00	0,00	0,00	0,00
606	Achats non stockés de matières et fourni	0,00	0,00	250,00	0,00	0,00	0,00	0,00	0,00	0,00	0,00
613	Locations	2 500,00	0,00	600,00	0,00	0,00	0,00	0,00	0,00	0,00	0,00
622	Rémunérations intermédiaires, honoraires	0,00	0,00	6 000,00	0,00	0,00	0,00	0,00	0,00	0,00	0,00
623	Pub., publications, relations publiques	500,00	0,00	3 450,00	0,00	0,00	0,00	0,00	0,00	0,00	0,00
624	Transports biens, transports collectifs	1 000,00	0,00	0,00	0,00	0,00	0,00	0,00	0,00	0,00	0,00
657	Charges intervent° cpt prop. - Subvent°	150 000,00	0,00	272 500,00	0,00	0,00	0,00	0,00	0,00	0,00	0,00
RECETTES		0,00	0,00	24 000,00	0,00	0,00	0,00	0,00	0,00	0,00	0,00
747	Participations	0,00	0,00	24 000,00	0,00	0,00	0,00	0,00	0,00	0,00	0,00

(1) Détailler les comptes à trois chiffres.

03/04/2023

Envoyé en préfecture le 03/04/2023

Reçu en préfecture le 03/04/2023

Publié le

S²LO

ID : 011-241100593-20230323-C2023_64-BF

IV – ANNEXES

IV

A – PRESENTATION CROISEE – SECTION DE FONCTIONNEMENT – PRESENTATION DETAILLEE

A2.932

FONCTION 2 – Enseignement, formation professionnelle et apprentissage (suite 2)

Article / compte nature (1)	Libellé	28 Autres services périscolaires et annexes					29 Sécurité	TOTAL DU CHAPITRE
		281 Hébergement et restauration scolaires	282 Sport scolaire	283 Médecine scolaire	284 Classes de découverte	288 Autre service annexe de l'enseignement		
DEPENSES		0,00	0,00	0,00	0,00	0,00	0,00	436 800,00
606	Achats non stockés de matières et fourni	0,00	0,00	0,00	0,00	0,00	0,00	250,00
613	Locations	0,00	0,00	0,00	0,00	0,00	0,00	3 100,00
622	Rémunérations intermédiaires, honoraires	0,00	0,00	0,00	0,00	0,00	0,00	6 000,00
623	Pub., publications, relations publiques	0,00	0,00	0,00	0,00	0,00	0,00	3 950,00
624	Transports biens, transports collectifs	0,00	0,00	0,00	0,00	0,00	0,00	1 000,00
657	Charges intervent° cpt prop. - Subvent°	0,00	0,00	0,00	0,00	0,00	0,00	422 500,00
RECETTES		0,00	0,00	0,00	0,00	0,00	0,00	24 000,00
747	Participations	0,00	0,00	0,00	0,00	0,00	0,00	24 000,00

(1) Détailler les comptes à trois chiffres.

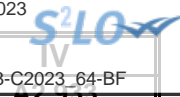

IV – ANNEXES

03/04/2023

A – PRESENTATION CROISEE – SECTION DE FONCTIONNEMENT – PRESENTATION DETAILLEE

FONCTION 3 – Culture, vie sociale, jeunesse, sports et loisirs

Article / compte nature (1)	Libellé	30 Services communs	31 Culture							
			311 Activités artist.,actions et manif.cult.	312 Patrimoine	313 Bibliothèques, médiathèques	314 Musées	315 Services d'archives	316 Théâtres et spectacles vivants	317 Cinémas et autres salles de spectacles	318 Archéologie préventive
DEPENSES		326 580,00	3 607 065,00	0,00	2 587 200,00	710 000,00	87 180,00	926 500,00	0,00	0,00
606	Achats non stockés de matières et fourni	0,00	84 984,00	0,00	344 500,00	0,00	0,00	500,00	0,00	0,00
611	Contrats de prestations de services	0,00	23 440,00	0,00	43 000,00	0,00	0,00	0,00	0,00	0,00
613	Locations	9 000,00	47 500,00	0,00	1 500,00	0,00	0,00	0,00	0,00	0,00
615	Entretien et réparations	0,00	37 541,00	0,00	51 200,00	0,00	1 680,00	4 500,00	0,00	0,00
616	Primes d'assurances	0,00	120,00	0,00	0,00	0,00	0,00	0,00	0,00	0,00
618	Divers	530,00	9 250,00	0,00	30 350,00	0,00	0,00	0,00	0,00	0,00
622	Rémunérations intermédiaires, honoraires	5 000,00	265 046,00	0,00	40 000,00	0,00	0,00	0,00	0,00	0,00
623	Pub., publications, relations publiques	0,00	51 970,00	0,00	10 980,00	0,00	0,00	0,00	0,00	0,00
624	Transports biens, transports collectifs	0,00	4 485,00	0,00	200,00	0,00	0,00	0,00	0,00	0,00
626	Frais postaux et frais télécommunication	0,00	650,00	0,00	1 050,00	0,00	0,00	0,00	0,00	0,00
627	Services bancaires et assimilés	0,00	300,00	0,00	30,00	0,00	0,00	0,00	0,00	0,00
628	Divers	6 500,00	82 250,00	0,00	173 620,00	0,00	0,00	0,00	0,00	0,00
633	Impôts, taxes, versements (autre orga.)	6 000,00	81 200,00	0,00	42 850,00	0,00	2 200,00	0,00	0,00	0,00
635	Autres impôts, taxes (Admin Impôts)	0,00	0,00	0,00	0,00	0,00	0,00	21 500,00	0,00	0,00
637	Autres impôts, taxes (autres organismes)	0,00	18 129,00	0,00	1 350,00	0,00	0,00	0,00	0,00	0,00
641	Rémunérations du personnel	179 600,00	2 069 200,00	0,00	1 315 920,00	0,00	61 400,00	0,00	0,00	0,00
645	Charges sécurité sociale et prévoyance	62 900,00	831 000,00	0,00	526 100,00	0,00	21 900,00	0,00	0,00	0,00
647	Autres charges sociales	0,00	0,00	0,00	2 050,00	0,00	0,00	0,00	0,00	0,00
648	Autres charges de personnel	50,00	0,00	0,00	0,00	0,00	0,00	0,00	0,00	0,00
657	Charges intervent* cpt prop. - Subvent*	57 000,00	0,00	0,00	0,00	710 000,00	0,00	900 000,00	0,00	0,00



Article / compte nature (1)	Libellé	30 Services communs	03/04/2023							
			31 Culture							
			311 Activités artist.,actions et manif.cult.	312 Patrimoine	313 Bibliothèques, médiathèques	314 Musées	315 Services d'archives	316 Théâtres et spectacles vivants	317 Cinémas et autres salles de spectacles	318 Archéologie préventive
658	Charges diverses de gestion courante	0,00	0,00	0,00	2 500,00	0,00	0,00	0,00	0,00	0,00
RECETTES		0,00	268 800,00	0,00	12 864,00	0,00	0,00	0,00	0,00	0,00
706	Prestations de services	0,00	140 800,00	0,00	2 000,00	0,00	0,00	0,00	0,00	0,00
747	Participations	0,00	128 000,00	0,00	10 864,00	0,00	0,00	0,00	0,00	0,00

(1) Détailler les comptes à trois chiffres.

03/04/2023

Envoyé en préfecture le 03/04/2023

Reçu en préfecture le 03/04/2023

Publié le

S²LO

ID : 011-241100593-20230323-C2023_64-BF

IV – ANNEXES

A – PRESENTATION CROISEE – SECTION DE FONCTIONNEMENT – PRESENTATION DETAILLEE

IV

A2.933

FONCTION 3 – Culture, vie sociale, jeunesse, sports et loisirs (suite 1)

Article / compte nature (1)	Libellé	32 Sports (autres que scolaires)					
		321 Salles de sport, gymnases	322 Stades	323 Piscines	324 Centres de formation sportifs	325 Autres équipements sportifs ou loisirs	326 Manifestations sportives
DEPENSES		0,00	0,00	609 200,00	0,00	2 000 000,00	0,00
606	Achats non stockés de matières et fourni	0,00	0,00	207 200,00	0,00	0,00	0,00
611	Contrats de prestations de services	0,00	0,00	7 000,00	0,00	0,00	0,00
613	Locations	0,00	0,00	0,00	0,00	0,00	0,00
615	Entretien et réparations	0,00	0,00	7 300,00	0,00	0,00	0,00
616	Primes d'assurances	0,00	0,00	0,00	0,00	0,00	0,00
618	Divers	0,00	0,00	1 000,00	0,00	0,00	0,00
622	Rémunérations intermédiaires, honoraires	0,00	0,00	0,00	0,00	0,00	0,00
623	Pub., publications, relations publiques	0,00	0,00	3 000,00	0,00	0,00	0,00
624	Transports biens, transports collectifs	0,00	0,00	0,00	0,00	0,00	0,00
626	Frais postaux et frais télécommunication	0,00	0,00	0,00	0,00	0,00	0,00
627	Services bancaires et assimilés	0,00	0,00	200,00	0,00	0,00	0,00
628	Divers	0,00	0,00	0,00	0,00	0,00	0,00
633	Impôts, taxes, versements (autre orga.)	0,00	0,00	8 600,00	0,00	0,00	0,00
635	Autres impôts, taxes (Admin Impôts)	0,00	0,00	0,00	0,00	0,00	0,00
637	Autres impôts, taxes (autres organismes)	0,00	0,00	0,00	0,00	0,00	0,00
641	Rémunérations du personnel	0,00	0,00	269 900,00	0,00	0,00	0,00
645	Charges sécurité sociale et prévoyance	0,00	0,00	105 000,00	0,00	0,00	0,00
647	Autres charges sociales	0,00	0,00	0,00	0,00	0,00	0,00
648	Autres charges de personnel	0,00	0,00	0,00	0,00	0,00	0,00
657	Charges intervent° cpt prop. - Subvent°	0,00	0,00	0,00	0,00	2 000 000,00	0,00
658	Charges diverses de gestion courante	0,00	0,00	0,00	0,00	0,00	0,00
RECETTES		0,00	0,00	70 000,00	0,00	0,00	0,00
706	Prestations de services	0,00	0,00	70 000,00	0,00	0,00	0,00
747	Participations	0,00	0,00	0,00	0,00	0,00	0,00

(1) Détailler les comptes à trois chiffres.

IV – ANNEXES

A – PRESENTATION CROISEE – SECTION DE FONCTIONNEMENT – PRESENTATION DETAILLEE

IV

A2.933

FONCTION 3 – Culture, vie sociale, jeunesse, sports et loisirs (suite 2)

Article / compte nature (1)	Libellé	33 Action culturelle			34 Vie sociale et citoyenne		39 Sécurité	TOTAL DU CHAPITRE
		331 Centres de loisirs	332 Colonies de vacances	338 Autres activités pour les jeunes	341 Egalité entre les femmes et les hommes	348 Autres		
DEPENSES		0,00	0,00	0,00	0,00	0,00	0,00	10 853 725,00
606	Achats non stockés de matières et fourni	0,00	0,00	0,00	0,00	0,00	0,00	637 184,00
611	Contrats de prestations de services	0,00	0,00	0,00	0,00	0,00	0,00	73 440,00
613	Locations	0,00	0,00	0,00	0,00	0,00	0,00	58 000,00
615	Entretien et réparations	0,00	0,00	0,00	0,00	0,00	0,00	102 221,00
616	Primes d'assurances	0,00	0,00	0,00	0,00	0,00	0,00	120,00
618	Divers	0,00	0,00	0,00	0,00	0,00	0,00	41 130,00
622	Rémunérations intermédiaires, honoraires	0,00	0,00	0,00	0,00	0,00	0,00	310 046,00
623	Pub., publications, relations publiques	0,00	0,00	0,00	0,00	0,00	0,00	65 950,00
624	Transports biens, transports collectifs	0,00	0,00	0,00	0,00	0,00	0,00	4 685,00
626	Frais postaux et frais télécommunication	0,00	0,00	0,00	0,00	0,00	0,00	1 700,00
627	Services bancaires et assimilés	0,00	0,00	0,00	0,00	0,00	0,00	530,00
628	Divers	0,00	0,00	0,00	0,00	0,00	0,00	262 370,00
633	Impôts, taxes, versements (autre orga.)	0,00	0,00	0,00	0,00	0,00	0,00	140 850,00
635	Autres impôts, taxes (Admin Impôts)	0,00	0,00	0,00	0,00	0,00	0,00	21 500,00
637	Autres impôts, taxes (autres organismes)	0,00	0,00	0,00	0,00	0,00	0,00	19 479,00
641	Rémunérations du personnel	0,00	0,00	0,00	0,00	0,00	0,00	3 896 020,00
645	Charges sécurité sociale et prévoyance	0,00	0,00	0,00	0,00	0,00	0,00	1 546 900,00
647	Autres charges sociales	0,00	0,00	0,00	0,00	0,00	0,00	2 050,00
648	Autres charges de personnel	0,00	0,00	0,00	0,00	0,00	0,00	50,00
657	Charges intervent° cpt prop. - Subvent°	0,00	0,00	0,00	0,00	0,00	0,00	3 667 000,00
658	Charges diverses de gestion courante	0,00	0,00	0,00	0,00	0,00	0,00	2 500,00
RECETTES		0,00	0,00	0,00	0,00	0,00	0,00	351 664,00
706	Prestations de services	0,00	0,00	0,00	0,00	0,00	0,00	212 800,00
747	Participations	0,00	0,00	0,00	0,00	0,00	0,00	138 864,00

(1) Détailler les comptes à trois chiffres.

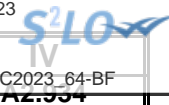

IV – ANNEXES

03/04/2023

A – PRESENTATION CROISEE – SECTION DE FONCTIONNEMENT – PRESENTATION DETAILLEE

FONCTION 4 – Santé et action sociale (hors APA et RSA/Régularisation de RMI)

Article / compte nature (1)	Libellé	41 Santé					
		410 Services communs	411 PMI et planification familiale	412 Prévention et éducation pour la santé	413 Sécurité alimentaire	414 Dispensaires et autres éts sanitaires	418 Autres actions
	DEPENSES	0,00	0,00	0,00	0,00	0,00	0,00
	RECETTES	0,00	0,00	0,00	0,00	0,00	0,00

(1) Détailler les comptes à trois chiffres.

03/04/2023

Envoyé en préfecture le 03/04/2023

Reçu en préfecture le 03/04/2023

Publié le



ID : 011-241100593-20230323-C2023_64-BF

IV – ANNEXES

A – PRESENTATION CROISEE – SECTION DE FONCTIONNEMENT – PRESENTATION DETAILLEE

IV

A2.934

FONCTION 4 – Santé et action sociale (hors APA et RSA/Régularisation de RMI) (suite 1)

Article / compte nature (1)	Libellé	42 Action sociale							
		420 Services communs	421 Famille et enfance				422 Petite enfance		
			4211 Actions en faveur de la maternité	4212 Aides à la famille	4213 Aides sociales à l'enfance	4214 Adolescence	4221 Crèches et garderies	4222 Multi accueil	4228 Autres actions pour la petite enfance
	DEPENSES	0,00	0,00	0,00	0,00	0,00	0,00	0,00	0,00
	RECETTES	0,00	0,00	0,00	0,00	0,00	0,00	0,00	0,00

(1) Détailler les comptes à trois chiffres.

03/04/2023

Envoyé en préfecture le 03/04/2023

Reçu en préfecture le 03/04/2023

Publié le



ID : 011-241100593-20230323-C2023_64-BF

IV – ANNEXES

A – PRESENTATION CROISEE – SECTION DE FONCTIONNEMENT – PRESENTATION DETAILLEE

IV

A2.934

FONCTION 4 – Santé et action sociale (hors APA et RSA/Régularisation de RMI) (suite 2)

Article / compte nature (1)	Libellé	42 Action sociale					TOTAL DU CHAPITRE	
		423 Personnes âgées			424 Personnes en difficulté	425 Personnes handicapées		428 Autres interventions sociales
		4231 Forfait autonomie	4232 Autres actions de prévention	4238 Autres actions pour les personnes âgées				
	DEPENSES	0,00	0,00	0,00	0,00	0,00	0,00	
	RECETTES	0,00	0,00	0,00	0,00	0,00	0,00	

(1) Détailler les comptes à trois chiffres.

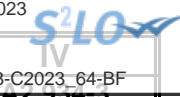

IV – ANNEXES

03/04/2023

A – PRESENTATION CROISEE – SECTION DE FONCTIONNEMENT – PRESENTATION DETAILLEE

FONCTION 4-3 – APA

Article / compte nature (1)	Libellé	430 Services communs	431 APA à domicile	432 APA versée aux bénéf. en établissement	433 APA versée à l'établissement	TOTAL DU CHAPITRE
	DEPENSES	0,00	0,00	0,00	0,00	0,00
	RECETTES	0,00	0,00	0,00	0,00	0,00

(1) Détailler les comptes à trois chiffres.

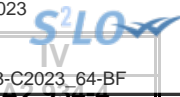

IV – ANNEXES

03/04/2023

A – PRESENTATION CROISEE – SECTION DE FONCTIONNEMENT – PRESENTATION DETAILLEE

FONCTION 4-4 – RSA / Régularisation de RMI

Article / compte nature (1)	Libellé	441 Insertion sociale	442 Santé	443 Logement	444 Insertion professionnelle	445 Evaluation des dépenses engagées	446 Dépenses de structure	447 RSA allocations	448 Autres dépenses au titre du RSA	TOTAL DU CHAPITRE
	DEPENSES	0,00	0,00	0,00	0,00	0,00	0,00	0,00	0,00	0,00
	RECETTES	0,00	0,00	0,00	0,00	0,00	0,00	0,00	0,00	0,00

(1) Détailler les comptes à trois chiffres.

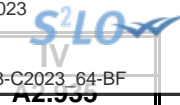

IV – ANNEXES

03/04/2023

A – PRESENTATION CROISEE – SECTION DE FONCTIONNEMENT – PRESENTATION DETAILLEE

FONCTION 5 – Aménagement des territoires et habitat

Article / compte nature (1)	Libellé	50 Services communs	51 Aménagement et services urbains						
			510 Services communs	511 Espaces verts urbains	512 Eclairage public	513 Art public	514 Electrification	515 Opérations d'aménagement	518 Autres actions d'aménagement urbain
DEPENSES		1 324 050,00	326 550,00	0,00	0,00	0,00	0,00	0,00	95 000,00
606	Achats non stockés de matières et fourni	4 300,00	0,00	0,00	0,00	0,00	0,00	0,00	0,00
611	Contrats de prestations de services	5 000,00	0,00	0,00	0,00	0,00	0,00	0,00	70 000,00
615	Entretien et réparations	0,00	41 450,00	0,00	0,00	0,00	0,00	0,00	0,00
617	Etudes et recherches	95 000,00	5 000,00	0,00	0,00	0,00	0,00	0,00	0,00
618	Divers	7 000,00	0,00	0,00	0,00	0,00	0,00	0,00	0,00
622	Rémunérations intermédiaires, honoraires	83 000,00	0,00	0,00	0,00	0,00	0,00	0,00	25 000,00
623	Pub., publications, relations publiques	7 500,00	2 500,00	0,00	0,00	0,00	0,00	0,00	0,00
624	Transports biens, transports collectifs	0,00	0,00	0,00	0,00	0,00	0,00	0,00	0,00
628	Divers	52 000,00	3 800,00	0,00	0,00	0,00	0,00	0,00	0,00
633	Impôts, taxes, versements (autre orga.)	26 300,00	3 900,00	0,00	0,00	0,00	0,00	0,00	0,00
635	Autres impôts, taxes (Admin Impôts)	0,00	0,00	0,00	0,00	0,00	0,00	0,00	0,00
641	Rémunérations du personnel	786 200,00	148 900,00	0,00	0,00	0,00	0,00	0,00	0,00
645	Charges sécurité sociale et prévoyance	252 750,00	121 000,00	0,00	0,00	0,00	0,00	0,00	0,00
657	Charges intervent° cpt prop. - Subvent°	5 000,00	0,00	0,00	0,00	0,00	0,00	0,00	0,00
RECETTES		165 000,00	343 945,00	0,00	0,00	0,00	0,00	0,00	0,00
706	Prestations de services	0,00	240 000,00	0,00	0,00	0,00	0,00	0,00	0,00
747	Participations	165 000,00	103 945,00	0,00	0,00	0,00	0,00	0,00	0,00

(1) Détailler les comptes à trois chiffres.

IV – ANNEXES

IV

A – PRESENTATION CROISEE – SECTION DE FONCTIONNEMENT – PRESENTATION DETAILLEE

A2.935

FONCTION 5 – Aménagement des territoires et habitat (suite 1)

Article / compte nature (1)	Libellé	52 Politique de la ville	53 Agglomérations et villes moyennes	54 Espace rural et autres espaces de dév.	55 Habitat (Logement)				
					551 Parc privé de la collectivité	552 Aide au secteur locatif	553 Aide à l'accession à la propriété	554 Aire d'accueil des gens du voyage	555 Logement social
DEPENSES		1 198 710,00	0,00	0,00	0,00	0,00	0,00	12 300,00	0,00
606	Achats non stockés de matières et fourni	4 000,00	0,00	0,00	0,00	0,00	0,00	500,00	0,00
611	Contrats de prestations de services	0,00	0,00	0,00	0,00	0,00	0,00	2 200,00	0,00
615	Entretien et réparations	9 500,00	0,00	0,00	0,00	0,00	0,00	1 500,00	0,00
617	Etudes et recherches	0,00	0,00	0,00	0,00	0,00	0,00	0,00	0,00
618	Divers	77 000,00	0,00	0,00	0,00	0,00	0,00	0,00	0,00
622	Rémunérations intermédiaires, honoraires	110 000,00	0,00	0,00	0,00	0,00	0,00	0,00	0,00
623	Pub., publications, relations publiques	12 210,00	0,00	0,00	0,00	0,00	0,00	0,00	0,00
624	Transports biens, transports collectifs	6 000,00	0,00	0,00	0,00	0,00	0,00	0,00	0,00
628	Divers	4 200,00	0,00	0,00	0,00	0,00	0,00	0,00	0,00
633	Impôts, taxes, versements (autre orga.)	5 000,00	0,00	0,00	0,00	0,00	0,00	0,00	0,00
635	Autres impôts, taxes (Admin Impôts)	600,00	0,00	0,00	0,00	0,00	0,00	8 100,00	0,00
641	Rémunérations du personnel	149 900,00	0,00	0,00	0,00	0,00	0,00	0,00	0,00
645	Charges sécurité sociale et prévoyance	55 300,00	0,00	0,00	0,00	0,00	0,00	0,00	0,00
657	Charges intervent° cpt prop. - Subvent°	765 000,00	0,00	0,00	0,00	0,00	0,00	0,00	0,00
RECETTES		186 000,00	0,00	0,00	0,00	0,00	0,00	0,00	33 000,00
706	Prestations de services	0,00	0,00	0,00	0,00	0,00	0,00	0,00	0,00
747	Participations	186 000,00	0,00	0,00	0,00	0,00	0,00	0,00	33 000,00

(1) Détailler les comptes à trois chiffres.

03/04/2023

Envoyé en préfecture le 03/04/2023

Reçu en préfecture le 03/04/2023

Publié le

S²LO

ID : 011-241100593-20230323-C2023_64-BF

IV – ANNEXES

A – PRESENTATION CROISEE – SECTION DE FONCTIONNEMENT – PRESENTATION DETAILLEE

IV

A2.935

FONCTION 5 – Aménagement des territoires et habitat (suite 2)

Article / compte nature (1)	Libellé	56 Actions en faveur du littoral	57 Techno. de l'information et de la comm.	58 Autres actions		59 Sécurité	TOTAL DU CHAPITRE
				581 Réserves Foncières	588 Autres actions d'aménagement		
DEPENSES		0,00	0,00	0,00	0,00	0,00	2 956 610,00
606	Achats non stockés de matières et fourni	0,00	0,00	0,00	0,00	0,00	8 800,00
611	Contrats de prestations de services	0,00	0,00	0,00	0,00	0,00	77 200,00
615	Entretien et réparations	0,00	0,00	0,00	0,00	0,00	52 450,00
617	Etudes et recherches	0,00	0,00	0,00	0,00	0,00	100 000,00
618	Divers	0,00	0,00	0,00	0,00	0,00	84 000,00
622	Rémunérations intermédiaires, honoraires	0,00	0,00	0,00	0,00	0,00	218 000,00
623	Pub., publications, relations publiques	0,00	0,00	0,00	0,00	0,00	22 210,00
624	Transports biens, transports collectifs	0,00	0,00	0,00	0,00	0,00	6 000,00
628	Divers	0,00	0,00	0,00	0,00	0,00	60 000,00
633	Impôts, taxes, versements (autre orga.)	0,00	0,00	0,00	0,00	0,00	35 200,00
635	Autres impôts, taxes (Admin Impôts)	0,00	0,00	0,00	0,00	0,00	8 700,00
641	Rémunérations du personnel	0,00	0,00	0,00	0,00	0,00	1 085 000,00
645	Charges sécurité sociale et prévoyance	0,00	0,00	0,00	0,00	0,00	429 050,00
657	Charges intervent° cpt prop. - Subvent°	0,00	0,00	0,00	0,00	0,00	770 000,00
RECETTES		0,00	0,00	0,00	0,00	0,00	727 945,00
706	Prestations de services	0,00	0,00	0,00	0,00	0,00	240 000,00
747	Participations	0,00	0,00	0,00	0,00	0,00	487 945,00

(1) Détailler les comptes à trois chiffres.

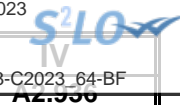

IV – ANNEXES

03/04/2023

A – PRESENTATION CROISEE – SECTION DE FONCTIONNEMENT – PRESENTATION DETAILLEE

FONCTION 6 – Action économique

Article / compte nature (1)	Libellé	60 Services communs	61 Interventions économiques transversales	62 Structure d'animation et de dév. éco.	63 Actions sectorielles			
					631 Agriculture, pêche et agro-alimentaire		632 Industrie, commerce et artisanat	633 Développement touristique
					6311 Laboratoire	6312 Autres		
DEPENSES		1 052 400,00	2 158 000,00	0,00	0,00	60 900,00	0,00	3 372 005,00
606	Achats non stockés de matières et fourni	1 800,00	249 300,00	0,00	0,00	500,00	0,00	19 430,00
611	Contrats de prestations de services	0,00	0,00	0,00	0,00	0,00	0,00	0,00
613	Locations	0,00	2 000,00	0,00	0,00	0,00	0,00	0,00
615	Entretien et réparations	0,00	690 000,00	0,00	0,00	1 000,00	0,00	3 300,00
617	Etudes et recherches	0,00	0,00	0,00	0,00	16 000,00	0,00	0,00
618	Divers	1 700,00	0,00	0,00	0,00	0,00	0,00	0,00
622	Rémunérations intermédiaires, honoraires	0,00	0,00	0,00	0,00	500,00	0,00	6 000,00
623	Pub., publications, relations publiques	200,00	5 300,00	0,00	0,00	1 000,00	0,00	0,00
627	Services bancaires et assimilés	0,00	0,00	0,00	0,00	0,00	0,00	0,00
628	Divers	0,00	4 000,00	0,00	0,00	1 900,00	0,00	2 625,00
633	Impôts, taxes, versements (autre orga.)	16 550,00	0,00	0,00	0,00	0,00	0,00	13 100,00
635	Autres impôts, taxes (Admin Impôts)	0,00	7 400,00	0,00	0,00	0,00	0,00	650,00
641	Rémunérations du personnel	765 100,00	0,00	0,00	0,00	0,00	0,00	391 400,00
645	Charges sécurité sociale et prévoyance	267 000,00	0,00	0,00	0,00	0,00	0,00	163 500,00
648	Autres charges de personnel	50,00	0,00	0,00	0,00	0,00	0,00	0,00
657	Charges intervent° cpt prop. - Subvent°	0,00	1 200 000,00	0,00	0,00	40 000,00	0,00	792 000,00
739	Reverst. et restit. sur impôts et taxes	0,00	0,00	0,00	0,00	0,00	0,00	1 980 000,00
RECETTES		0,00	0,00	0,00	0,00	11 764,00	0,00	1 800 000,00
703	Redevances utilisation du domaine	0,00	0,00	0,00	0,00	0,00	0,00	0,00
731	Fiscalité locale	0,00	0,00	0,00	0,00	0,00	0,00	1 800 000,00
747	Participations	0,00	0,00	0,00	0,00	11 764,00	0,00	0,00
752	Revenus des immeubles	0,00	0,00	0,00	0,00	0,00	0,00	0,00

(1) Détailler les comptes à trois chiffres.

IV – ANNEXES

IV

A – PRESENTATION CROISEE – SECTION DE FONCTIONNEMENT – PRESENTATION DETAILLEE

A2.936

FONCTION 6 – Action économique (suite)

Article / compte nature (1)	Libellé	64 Rayonnement, attractivité du territoire	65 Insertion éco. et éco.sociale, solidaire	66 Maintien et dév. des services publics	67 Recherche et innovation	68 Autres actions	TOTAL DU CHAPITRE
DEPENSES		881 700,00	404 275,00	0,00	29 900,00	0,00	7 959 180,00
606	Achats non stockés de matières et fourni	7 000,00	142 500,00	0,00	7 200,00	0,00	427 730,00
611	Contrats de prestations de services	411 000,00	2 200,00	0,00	0,00	0,00	413 200,00
613	Locations	0,00	5 000,00	0,00	0,00	0,00	7 000,00
615	Entretien et réparations	4 700,00	33 000,00	0,00	300,00	0,00	732 300,00
617	Etudes et recherches	50 000,00	47 980,00	0,00	0,00	0,00	113 980,00
618	Divers	10 500,00	2 000,00	0,00	0,00	0,00	14 200,00
622	Rémunérations intermédiaires, honoraires	78 000,00	39 000,00	0,00	22 000,00	0,00	145 500,00
623	Pub., publications, relations publiques	10 000,00	5 500,00	0,00	0,00	0,00	22 000,00
627	Services bancaires et assimilés	0,00	50,00	0,00	0,00	0,00	50,00
628	Divers	0,00	82 045,00	0,00	400,00	0,00	90 970,00
633	Impôts, taxes, versements (autre orga.)	700,00	0,00	0,00	0,00	0,00	30 350,00
635	Autres impôts, taxes (Admin Impôts)	0,00	45 000,00	0,00	0,00	0,00	53 050,00
641	Rémunérations du personnel	59 700,00	0,00	0,00	0,00	0,00	1 216 200,00
645	Charges sécurité sociale et prévoyance	10 100,00	0,00	0,00	0,00	0,00	440 600,00
648	Autres charges de personnel	0,00	0,00	0,00	0,00	0,00	50,00
657	Charges intervent° cpt prop. - Subvent°	240 000,00	0,00	0,00	0,00	0,00	2 272 000,00
739	Reverst. et restit. sur impôts et taxes	0,00	0,00	0,00	0,00	0,00	1 980 000,00
RECETTES		91 750,00	389 786,43	0,00	50 800,00	0,00	2 344 100,43
703	Redevances utilisation du domaine	31 000,00	0,00	0,00	0,00	0,00	31 000,00
731	Fiscalité locale	0,00	0,00	0,00	0,00	0,00	1 800 000,00
747	Participations	35 750,00	89 786,00	0,00	50 800,00	0,00	188 100,00
752	Revenus des immeubles	25 000,00	300 000,43	0,00	0,00	0,00	325 000,43

(1) Détailler les comptes à trois chiffres.

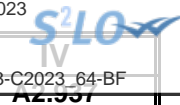

IV – ANNEXES

03/04/2023

A – PRESENTATION CROISEE – SECTION DE FONCTIONNEMENT – PRESENTATION DETAILLEE

FONCTION 7 – Environnement

Article / compte nature (1)	Libellé	70 Services communs	71 Actions transversales	72 Actions déchets et propreté urbaine					
				720 Services communs collecte et propreté	721 Collecte et traitement des déchets			722 Propreté urbaine	
					7211 Actions prévention et sensibilisation	7212 Collecte des déchets	7213 Tri, valorisation, traitement déchets	7221 Actions prévention et sensibilisation	7222 Action propreté urbaine et nettoiemment
DEPENSES		0,00	45 397,00	0,00	0,00	0,00	0,00	0,00	0,00
606	Achats non stockés de matières et fourni	0,00	2 000,00	0,00	0,00	0,00	0,00	0,00	0,00
611	Contrats de prestations de services	0,00	0,00	0,00	0,00	0,00	0,00	0,00	0,00
615	Entretien et réparations	0,00	4 380,00	0,00	0,00	0,00	0,00	0,00	0,00
622	Rémunérations intermédiaires, honoraires	0,00	10 080,00	0,00	0,00	0,00	0,00	0,00	0,00
623	Pub., publications, relations publiques	0,00	3 920,00	0,00	0,00	0,00	0,00	0,00	0,00
628	Divers	0,00	9 617,00	0,00	0,00	0,00	0,00	0,00	0,00
633	Impôts, taxes, versements (autre orga.)	0,00	0,00	0,00	0,00	0,00	0,00	0,00	0,00
641	Rémunérations du personnel	0,00	0,00	0,00	0,00	0,00	0,00	0,00	0,00
645	Charges sécurité sociale et prévoyance	0,00	0,00	0,00	0,00	0,00	0,00	0,00	0,00
655	Contributions obligatoires	0,00	0,00	0,00	0,00	0,00	0,00	0,00	0,00
657	Charges intervent ^e cpt prop. - Subvent ^e	0,00	15 400,00	0,00	0,00	0,00	0,00	0,00	0,00
RECETTES		0,00	61 500,00	0,00	0,00	0,00	0,00	0,00	0,00
703	Redevances utilisation du domaine	0,00	0,00	0,00	0,00	0,00	0,00	0,00	0,00
731	Fiscalité locale	0,00	0,00	0,00	0,00	0,00	0,00	0,00	0,00
747	Participations	0,00	61 500,00	0,00	0,00	0,00	0,00	0,00	0,00

(1) Détailler les comptes à trois chiffres.

03/04/2023

Envoyé en préfecture le 03/04/2023

Reçu en préfecture le 03/04/2023

Publié le



ID : 011-241100593-20230323-C2023_64-BF

IV – ANNEXES

A – PRESENTATION CROISEE – SECTION DE FONCTIONNEMENT – PRESENTATION DETAILLEE

IV

A2.937

FONCTION 7 – Environnement (suite 1)

Article / compte nature (1)	Libellé	73 Actions en matière de gestion des eaux					74 Politique de l'air
		731 Politique de l'eau	732 Eau potable	733 Assainissement	734 Eaux pluviales	735 Lutte contre les inondations	
DEPENSES		34 400,00	0,00	0,00	808 000,00	2 227 680,00	0,00
606	Achats non stockés de matières et fourni	0,00	0,00	0,00	30 000,00	0,00	0,00
611	Contrats de prestations de services	0,00	0,00	0,00	635 000,00	0,00	0,00
615	Entretien et réparations	0,00	0,00	0,00	26 000,00	0,00	0,00
622	Rémunérations intermédiaires, honoraires	0,00	0,00	0,00	7 000,00	0,00	0,00
623	Pub., publications, relations publiques	0,00	0,00	0,00	0,00	0,00	0,00
628	Divers	0,00	0,00	0,00	110 000,00	0,00	0,00
633	Impôts, taxes, versements (autre orga.)	500,00	0,00	0,00	0,00	0,00	0,00
641	Rémunérations du personnel	26 600,00	0,00	0,00	0,00	0,00	0,00
645	Charges sécurité sociale et prévoyance	7 300,00	0,00	0,00	0,00	0,00	0,00
655	Contributions obligatoires	0,00	0,00	0,00	0,00	2 227 680,00	0,00
657	Charges intervent° cpt prop. - Subvent°	0,00	0,00	0,00	0,00	0,00	0,00
RECETTES		0,00	0,00	0,00	0,00	2 227 680,00	0,00
703	Redevances utilisation du domaine	0,00	0,00	0,00	0,00	0,00	0,00
731	Fiscalité locale	0,00	0,00	0,00	0,00	2 227 680,00	0,00
747	Participations	0,00	0,00	0,00	0,00	0,00	0,00

(1) Détailler les comptes à trois chiffres.

IV – ANNEXES

A – PRESENTATION CROISEE – SECTION DE FONCTIONNEMENT – PRESENTATION DETAILLEE

IV

A2.937

FONCTION 7 – Environnement (suite 2)

Article / compte nature (1)	Libellé	75 Politique de l'énergie					76 Préserv. patrim. naturel,risques techno.	77 Environnement infrastructures transports	78 Autres actions	TOTAL DU CHAPITRE
		751 Réseaux de chaleur et de froid	752 Energie photovoltaïque	753 Energie éolienne	754 Energie hydraulique	758 Autres actions				
DEPENSES		0,00	0,00	0,00	0,00	40 000,00	317 400,00	0,00	0,00	3 472 877,00
606	Achats non stockés de matières et fourni	0,00	0,00	0,00	0,00	0,00	0,00	0,00	0,00	32 000,00
611	Contrats de prestations de services	0,00	0,00	0,00	0,00	0,00	0,00	0,00	0,00	635 000,00
615	Entretien et réparations	0,00	0,00	0,00	0,00	0,00	0,00	0,00	0,00	30 380,00
622	Rémunérations intermédiaires, honoraires	0,00	0,00	0,00	0,00	0,00	0,00	0,00	0,00	17 080,00
623	Pub., publications, relations publiques	0,00	0,00	0,00	0,00	0,00	0,00	0,00	0,00	3 920,00
628	Divers	0,00	0,00	0,00	0,00	40 000,00	0,00	0,00	0,00	159 617,00
633	Impôts, taxes, versements (autre orga.)	0,00	0,00	0,00	0,00	0,00	0,00	0,00	0,00	500,00
641	Rémunérations du personnel	0,00	0,00	0,00	0,00	0,00	0,00	0,00	0,00	26 600,00
645	Charges sécurité sociale et prévoyance	0,00	0,00	0,00	0,00	0,00	0,00	0,00	0,00	7 300,00
655	Contributions obligatoires	0,00	0,00	0,00	0,00	0,00	265 000,00	0,00	0,00	2 492 680,00
657	Charges intervent° cpt prop. - Subvent°	0,00	0,00	0,00	0,00	0,00	52 400,00	0,00	0,00	67 800,00
RECETTES		0,00	35 000,00	0,00	0,00	0,00	0,00	0,00	0,00	2 324 180,00
703	Redevances utilisation du domaine	0,00	35 000,00	0,00	0,00	0,00	0,00	0,00	0,00	35 000,00
731	Fiscalité locale	0,00	0,00	0,00	0,00	0,00	0,00	0,00	0,00	2 227 680,00
747	Participations	0,00	0,00	0,00	0,00	0,00	0,00	0,00	0,00	61 500,00

(1) Détailler les comptes à trois chiffres.

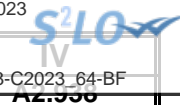

IV – ANNEXES

03/04/2023

A – PRESENTATION CROISEE – SECTION DE FONCTIONNEMENT – PRESENTATION DETAILLEE

FONCTION 8 – Transports

Article / compte nature (1)	Libellé	80 Services communs	81 Transports scolaires	82 Transports publics de voyageurs						
				820 Services communs	821 Transport sur route	822 Transport ferroviaire	823 Transport fluvial	824 Transport maritime	825 Transport aérien	828 Autres transports
DEPENSES		0,00	0,00	0,00	2 900 000,00	0,00	0,00	0,00	0,00	0,00
606	Achats non stockés de matières et fourni	0,00	0,00	0,00	0,00	0,00	0,00	0,00	0,00	0,00
615	Entretien et réparations	0,00	0,00	0,00	0,00	0,00	0,00	0,00	0,00	0,00
617	Etudes et recherches	0,00	0,00	0,00	0,00	0,00	0,00	0,00	0,00	0,00
622	Rémunérations intermédiaires, honoraires	0,00	0,00	0,00	0,00	0,00	0,00	0,00	0,00	0,00
623	Pub., publications, relations publiques	0,00	0,00	0,00	0,00	0,00	0,00	0,00	0,00	0,00
628	Divers	0,00	0,00	0,00	0,00	0,00	0,00	0,00	0,00	0,00
657	Charges intervent° cpt prop. - Subvent°	0,00	0,00	0,00	2 900 000,00	0,00	0,00	0,00	0,00	0,00
RECETTES		0,00	0,00	0,00	0,00	0,00	0,00	0,00	0,00	0,00

(1) Détailler les comptes à trois chiffres.

03/04/2023

Envoyé en préfecture le 03/04/2023

Reçu en préfecture le 03/04/2023

Publié le

S²LO

ID : 011-241100593-20230323-C2023_64-BF

IV – ANNEXES

A – PRESENTATION CROISEE – SECTION DE FONCTIONNEMENT – PRESENTATION DETAILLEE

IV

A2.938

FONCTION 8 – Transports (suite 1)

Article / compte nature (1)	Libellé	83 Transports de marchandises						
		830 Services communs	831 Fret routier	832 Fret ferroviaire	833 Fret fluvial	834 Fret maritime	835 Fret aérien	838 Autres transports
DEPENSES		0,00	0,00	0,00	0,00	0,00	0,00	0,00
606	Achats non stockés de matières et fourni	0,00	0,00	0,00	0,00	0,00	0,00	0,00
615	Entretien et réparations	0,00	0,00	0,00	0,00	0,00	0,00	0,00
617	Etudes et recherches	0,00	0,00	0,00	0,00	0,00	0,00	0,00
622	Rémunérations intermédiaires, honoraires	0,00	0,00	0,00	0,00	0,00	0,00	0,00
623	Pub., publications, relations publiques	0,00	0,00	0,00	0,00	0,00	0,00	0,00
628	Divers	0,00	0,00	0,00	0,00	0,00	0,00	0,00
657	Charges intervent° cpt prop. - Subvent°	0,00	0,00	0,00	0,00	0,00	0,00	0,00
RECETTES		0,00	0,00	0,00	0,00	0,00	0,00	0,00

(1) Détailler les comptes à trois chiffres.

03/04/2023

Envoyé en préfecture le 03/04/2023

Reçu en préfecture le 03/04/2023

Publié le



ID : 011-241100593-20230323-C2023_64-BF

IV – ANNEXES

A – PRESENTATION CROISEE – SECTION DE FONCTIONNEMENT – PRESENTATION DETAILLEE

IV

A2.938

FONCTION 8 – Transports (suite 2)

Article / compte nature (1)	Libellé	84 Voirie							
		841 Voirie nationale	842 Voirie régionale	843 Voirie départementale	844 Voirie métropolitaine	845 Voirie communale	846 Viabilité hivernale et aléas climatiques	847 Equipements de voirie	849 Sécurité routière
DEPENSES		0,00	0,00	0,00	0,00	0,00	0,00	0,00	0,00
606	Achats non stockés de matières et fourni	0,00	0,00	0,00	0,00	0,00	0,00	0,00	0,00
615	Entretien et réparations	0,00	0,00	0,00	0,00	0,00	0,00	0,00	0,00
617	Etudes et recherches	0,00	0,00	0,00	0,00	0,00	0,00	0,00	0,00
622	Rémunérations intermédiaires, honoraires	0,00	0,00	0,00	0,00	0,00	0,00	0,00	0,00
623	Pub., publications, relations publiques	0,00	0,00	0,00	0,00	0,00	0,00	0,00	0,00
628	Divers	0,00	0,00	0,00	0,00	0,00	0,00	0,00	0,00
657	Charges intervent° cpt prop. - Subvent°	0,00	0,00	0,00	0,00	0,00	0,00	0,00	0,00
RECETTES		0,00	0,00	0,00	0,00	0,00	0,00	0,00	0,00

(1) Détailler les comptes à trois chiffres.

03/04/2023

Envoyé en préfecture le 03/04/2023

Reçu en préfecture le 03/04/2023

Publié le

S²LO

ID : 011-241100593-20230323-C2023_64-BF

IV – ANNEXES

A – PRESENTATION CROISEE – SECTION DE FONCTIONNEMENT – PRESENTATION DETAILLEE

IV

A2.938

FONCTION 8 – Transports (suite 3)

Article / compte nature (1)	Libellé	85 Infrastructures					86 Liaisons multimodales	87 Circulations douces	89 Sécurité	TOTAL DU CHAPITRE
		851 Gares, autres infrastructures routières	852 Gares et autres infrastructures ferrov.	853 Haltes, autres infrastructures fluviales	854 Ports, autres infrastructures portuaires	855 Aéroports et autres infrastructures				
DEPENSES		102 000,00	0,00	0,00	0,00	0,00	0,00	82 780,00	0,00	3 084 780,00
606	Achats non stockés de matières et fourni	1 000,00	0,00	0,00	0,00	0,00	0,00	1 000,00	0,00	2 000,00
615	Entretien et réparations	1 000,00	0,00	0,00	0,00	0,00	0,00	43 500,00	0,00	44 500,00
617	Etudes et recherches	0,00	0,00	0,00	0,00	0,00	0,00	25 000,00	0,00	25 000,00
622	Rémunérations intermédiaires, honoraires	100 000,00	0,00	0,00	0,00	0,00	0,00	0,00	0,00	100 000,00
623	Pub., publications, relations publiques	0,00	0,00	0,00	0,00	0,00	0,00	7 080,00	0,00	7 080,00
628	Divers	0,00	0,00	0,00	0,00	0,00	0,00	1 200,00	0,00	1 200,00
657	Charges intervent ^e cpt prop. - Subvent ^e	0,00	0,00	0,00	0,00	0,00	0,00	5 000,00	0,00	2 905 000,00
RECETTES		0,00	0,00	0,00	0,00	0,00	0,00	0,00	0,00	0,00

(1) Détailler les comptes à trois chiffres.

IV – ANNEXES

03/04/2023

ANNEXES PATRIMONIALES – ETAT DE LA DETTE – DETAIL DES CREDITS DE TRESORERIE

B1.1 – DETAIL DES CREDITS DE TRESORERIE (1)

Nature (Pour chaque ligne, indiquer le numéro de contrat)	Date de la décision de réaliser la ligne de trésorerie (2)	Montant maximum autorisé au 01/01/N	Montant des tirages N-1	Montant des remboursements N-1		Encours restant dû au 01/01/N
				Intérêts (3)	Remboursement du tirage	
5191 Avances du Trésor						
5192 Avances de trésorerie						
51931 Lignes de trésorerie						
51932 Lignes de trésorerie liées à un emprunt						
5194 Billets de trésorerie						
5198 Autres crédits de trésorerie						
519 Crédits de trésorerie (Total)		0,00	0,00	0,00	0,00	0,00

(1) Circulaire n° NOR : INTB8900071C du 22/02/1989.

(2) Indiquer la date de la délibération de l'assemblée autorisant la ligne de trésorerie ou la date de la décision de l'ordonnateur de réaliser la ligne de trésorerie sur la base d'un montant maximum autorisé par l'organe délibérant (article M. 4221-5 du CGCT).

(3) Il s'agit des intérêts comptabilisés au compte 6615.



03/04/2023
IV – ANNEXES

ANNEXES PATRIMONIALES – ETAT DE LA DETTE – REPARTITION PAR NATURE DE DETTE

B1.2 – REPARTITION PAR NATURE DE DETTE (hors 16449 et 166)

Nature (Pour chaque ligne, indiquer le numéro de contrat)	Emprunts et dettes à l'origine du contrat													
	Organisme prêteur ou chef de file	Date de signature	Date d'émission ou date de mobilisation (1)	Date du premier remboursement	Nominal (2)	Type de taux d'intérêt (3)	Index (4)	Taux initial		Devise	Périodicité des remboursements (6)	Profil d'amortissement (7)	Possibilité de remboursement anticipé O/N	Catégorie d'emprunt (8)
								Niveau de taux (5)	Taux actuariel					
163 Emprunts obligataires (Total)					0,00									
164 Emprunts auprès des établissements financiers (Total)					55 083 069,38									
1641 Emprunts en euros (total)					55 083 069,38									
E-BG-2005-04	CREDIT AGRICOLE	03/11/2005	03/11/2005	02/02/2006	1 400 000,00	F	Taux fixe à 3.49 %	3,490	3,536	EUR	T	P	O	A-1
E-BG-2006-05	CREDIT AGRICOLE	15/12/2006	15/12/2006	15/03/2007	1 500 000,00	F	Taux fixe à 4.02 %	4,020	4,081	EUR	T	P	O	A-1
E-BG-2007-01	SFIL CAFFIL	06/06/2007	06/06/2007	01/10/2007	800 000,00	V	(Euribor 3M-Floor -0.02 sur Euribor 3M) + 0.02	4,145	4,272	EUR	T	P	O	A-1
E-BG-2007-02	SFIL CAFFIL	06/06/2007	06/06/2007	01/10/2007	500 000,00	V	(Euribor 3M-Floor -0.02 sur Euribor 3M) + 0.02	4,145	4,272	EUR	T	P	O	A-1
E-BG-2007-13	CREDIT AGRICOLE	07/01/2008	07/01/2008	21/04/2008	2 000 000,00	V	(Euribor 3M-Floor -0.03 sur Euribor 3M) + 0.03	4,674	4,827	EUR	T	X	O	A-1
E-BG-2008-01	CREDIT AGRICOLE	16/06/2008	25/06/2008	25/06/2009	1 000 000,00	V	(TAM(Postfixé)-Floor -0.17 sur TAM(Postfixé)) + 0.17	3,196	3,196	EUR	A	P	O	A-1
E-BG-2008-07	CREDIT AGRICOLE	09/05/2008	11/12/2008	11/03/2009	2 000 000,00	F	Taux fixe à 5.18 %	5,180	5,282	EUR	T	P	O	A-1
E-BG-2009-04	CAISSE D'EPARGNE	25/06/2009	25/06/2009	25/06/2010	1 100 000,00	F	Taux fixe à 4.22 %	4,220	4,220	EUR	A	P	O	A-1
E-BG-2009-05	CREDIT AGRICOLE	18/06/2009	18/06/2009	25/07/2010	1 000 000,00	F	Taux fixe à 3.35 %	3,350	3,350	EUR	A	P	O	A-1
E-BG-2009-06	CREDIT FONCIER DE FRANCE	15/10/2009	15/10/2009	15/10/2010	1 500 000,00	C	Taux fixe 3.59% à barrière 6% sur Euribor 12M(Postfixé) (Marge de 0.3%)	3,590	3,642	EUR	A	P	O	B-1
E-BG-2009-07	CREDIT AGRICOLE	10/11/2009	09/02/2010	15/04/2011	900 000,00	V	TAM(Préfixé) + 0.75	1,345	1,345	EUR	A	P	O	A-1
E-BG-2009-12	CAISSE D'EPARGNE	15/12/2009	15/12/2009	25/03/2011	1 000 000,00	F	Taux fixe à 2.05 %	2,050	2,050	EUR	A	P	O	A-1
E-BG-2010-01	SFIL CAFFIL	06/09/2010	06/09/2010	01/02/2011	1 500 000,00	F	Taux fixe à 2.98 %	2,980	3,014	EUR	T	P	O	A-1
E-BG-2010-03	CREDIT AGRICOLE	17/09/2010	20/12/2010	25/03/2011	1 000 000,00	V	Euribor 3M + 0.56	1,421	1,450	EUR	T	P	O	A-1
E-BG-2010-04	CREDIT AGRICOLE	17/09/2010	20/12/2010	25/03/2011	500 000,00	V	Euribor 3M + 0.56	1,421	1,450	EUR	T	P	O	A-1
E-BG-2010-05	CREDIT COOPERATIF	17/12/2010	17/04/2011	01/04/2012	3 000 000,00	F	Taux fixe à 3.16 %	3,160	3,160	EUR	A	P	O	A-1
E-BG-2010-06	CREDIT AGRICOLE	10/12/2010	07/04/2011	06/04/2012	2 000 000,00	F	Taux fixe à 3.2 %	3,200	3,200	EUR	A	P	O	A-1

GRAND NARBONNE COMMUNAUTE AGGLOMERATION - PRINCIPAL GRAND NARBONNE - BP - 2023

Envoyé en préfecture le 03/04/2023

Reçu en préfecture le 03/04/2023



Publié le

ID : 011-241100593-20230323-C2023_64-BF

Nature (Pour chaque ligne, indiquer le numéro de contrat)	Emprunts en devises à l'origine du contrat										Emprunts assortis d'une option de tirage sur ligne de trésorerie			
	Organisme prêteur ou chef de file	Date de signature	Date d'émission ou date de mobilisation (1)	Date du premier remboursement	Nominal (2)	Type de taux d'intérêt (3)	Index (4)	Taux initial		Devise	Taux de remboursement (6)	Proportion d'amortissement (7)	Taux de remboursement anticipé O/N	Categorie d'emprunt (8)
								Niveau de taux (5)	Taux actuariel					
E-BG-2011-01	GRUPE CAISSE D'EPARGNE CREDIT FONCIER DE FRANCE	01/01/2011	30/12/2011	30/12/2012	4 000 000,00	C	Taux fixe 3.6% à barrière 5.5% sur Euribor 12M(Postfixé) (Marge de 0.6%)	3,600	3,652	EUR	A	C	O	B-1
E-BG-2011-05	CREDIT AGRICOLE	06/10/2011	05/04/2012	05/04/2013	400 000,00	V	Euribor 12M + 1.29	3,395	3,445	EUR	A	C	O	A-1
E-BG-2012-01	CAISSE D'EPARGNE	12/12/2011	12/12/2011	01/06/2013	2 000 000,00	F	Taux fixe à 4.51 %	4,510	4,510	EUR	A	P	O	A-1
E-BG-2012-02	CREDIT COOPERATIF	02/11/2012	02/11/2012	01/12/2013	1 500 000,00	F	Taux fixe à 3.65 %	3,650	3,650	EUR	A	P	O	A-1
E-BG-2014-01	CAISSE DES DEPOTS ET CONSIGNATIONS	08/07/2013	01/07/2014	01/07/2015	463 250,00	V	Livret A(Préfixé) + 1	2,250	2,250	EUR	A	P	O	A-1
E-BG-2014-02-R	SOCIETE GENERALE	07/06/2018	01/12/2018	03/09/2019	960 310,00	V	(Euribor 12M + 0.34)-Floor 0 sur Euribor 12M	0,340	0,345	EUR	A	C	O	A-1
E-BG-2019-01	SFIL CAFFIL	18/12/2018	25/04/2019	01/05/2020	1 000 000,00	F	Taux fixe à 1.03 %	1,030	1,030	EUR	A	C	O	A-1
E-BG-2019-02	SFIL CAFFIL	21/06/2019	01/07/2019	01/08/2020	3 250 000,00	F	Taux fixe à 1.34 %	1,340	1,360	EUR	A	P	O	A-1
E-BG-2020-01	SOCIETE GENERALE	30/07/2019	30/06/2020	30/06/2021	3 250 000,00	V	(Euribor 12M + 0.37)-Floor 0 sur Euribor 12M	0,370	0,375	EUR	A	P	O	A-1
E-BG-2020-02	CREDIT AGRICOLE	20/11/2019	06/07/2020	01/11/2020	2 000 000,00	F	Taux fixe à 0.5 %	0,500	0,500	EUR	A	P	O	A-1
E-BG-2020-03	SOCIETE GENERALE	23/11/2020	30/06/2021	30/06/2022	2 000 000,00	V	(Euribor 12M + 0.35)-Floor 0 sur Euribor 12M	0,350	0,355	EUR	A	P	O	A-1
E-BG-2020-04	CREDIT AGRICOLE	08/12/2020	25/03/2021	01/08/2022	3 000 000,00	F	Taux fixe à 0.41 %	0,410	0,410	EUR	A	P	O	A-1
E-BG-2021-01	CREDIT AGRICOLE	03/09/2021	24/08/2022	01/03/2023	1 500 000,00	F	Taux fixe à 0.67 %	0,670	0,670	EUR	A	P	O	A-1
E-BG-2021-02	BANQUE POSTALE	07/09/2021	14/03/2022	01/04/2023	1 500 000,00	F	Taux fixe à 0.72 %	0,720	0,720	EUR	A	P	O	A-1
E-BG-2021-03	ARKEA	16/12/2021	01/01/2022	30/12/2022	1 898 665,00	V	(Euribor 12M + 0.2)-Floor 0 sur Euribor 12M	0,200	0,203	EUR	A	P	O	A-1
E-BG-2022-01	ARKEA	30/05/2022	30/05/2022	30/05/2023	2 284 000,00	V	(Euribor 12M + 0.4)-Floor 0 sur Euribor 12M	0,439	0,445	EUR	A	P	O	A-1
T-BG-2011-39	SFIL CAFFIL	01/01/2011	01/01/2011	01/05/2011	252 239,36	F	Taux fixe à 4.59 %	4,590	4,590	EUR	A	P	O	A-1
T-BG-2012-24	CAISSE D'EPARGNE	29/07/2009	01/01/2012	25/07/2012	390 000,00	F	Taux fixe à 4.35 %	4,350	4,350	EUR	A	C	O	A-1
T-BG-2012-25	CREDIT AGRICOLE	29/07/2009	01/01/2012	29/07/2012	260 000,00	F	Taux fixe à 4.59 %	4,590	4,590	EUR	A	C	O	A-1
T-BG-2012-26	CAISSE D'EPARGNE	01/01/2012	01/01/2012	25/05/2012	474 605,02	F	Taux fixe à 4.7 %	4,700	4,700	EUR	A	P	O	A-1
1643 Emprunts en devises (total)					0,00									
16441 Emprunts assortis d'une option de tirage sur ligne de trésorerie (total)					0,00									



Nature (Pour chaque ligne, indiquer le numéro de contrat)	Emprunts et dettes à l'origine du contrat										Devise	Partie dicite des rembour- sements (6)	Provi- en- t d'amor- tisse- ment (7)	C de rembour- sement anticipé O/N	C gorie d'em- prunt (8)
	Organisme prêteur ou chef de file	Date de signature	Date d'émission ou date de mobilisation (1)	Date du premier remboursement	Nominal (2)	Type de taux d'intérêt (3)	Index (4)	Taux initial							
								Niveau de taux (5)	Taux actuariel						
165 Dépôts et cautionnements reçus (Total)					0,00										
167 Emprunts et dettes assortis de conditions particulières (Total)					0,00										
1671 Avances consolidées du Trésor (total)					0,00										
1672 Emprunts sur comptes spéciaux du Trésor (total)					0,00										
1675 Dettes pour METP et PPP (total)					0,00										
1676 Dettes envers locataires-acquéreurs (total)					0,00										
1678 Autres emprunts et dettes (total)					0,00										
168 Emprunts et dettes assimilés (Total)					0,00										
1681 Autres emprunts (total) (9)					0,00										
1682 Bons à moyen terme négociables (total)					0,00										
1687 Autres dettes (total)					0,00										
Total général					55 083 069,38										

(1) Si un emprunt donne lieu à plusieurs mobilisations, indiquer la date de la première mobilisation.

(2) Nominal : montant emprunté à l'origine.

(3) Type de taux d'intérêt : F : fixe ; V : variable simple ; C : complexe ; R : préfixé (c'est-à-dire un taux variable qui n'est pas seulement défini comme la simple addition d'un taux usuel de référence et d'une marge exprimée en point de pourcentage).

(4) Mentionner le ou les types d'index (ex : Euribor 3 mois).

(5) Indiquer le niveau de taux à l'origine du contrat.

(6) Indiquer la périodicité des remboursements : A : annuelle , B : bimestrielle, T : trimestrielle, X autre.

(7) Indiquer C pour amortissement constant, P pour amortissement progressif, F pour *in fine*, X pour autres à préciser.

(8) Catégorie d'emprunt à l'origine. Exemple A-1 (cf. la classification des emprunts suivant la typologie de la circulaire IOCB1015077C du 25 juin 2010 sur les produits financiers offerts aux collectivités territoriales).

(9) Y compris les avances remboursables consenties au titre de l'article 25 de la loi n°2020-935 du 30 juillet 2020 de finances rectificative pour 2020, portant attribution des avances remboursables sur les recettes fiscales prévues aux articles 1594 A et 1595 du code général des impôts

IV – ANNEXES

ANNEXES PATRIMONIALES – ETAT DE LA DETTE – REPARTITION PAR NATURE DE DETTE

B1.2

B1.2 – REPARTITION PAR NATURE DE DETTE (hors 16449 et 166) (suite)

Nature (Pour chaque ligne, indiquer le numéro de contrat)	Emprunts et dettes au 01/01/N											
	Couverture ? O/N (11)	Montant couvert	Catégorie d'emprunt après couverture éventuelle (12)	Capital restant dû au 01/01/N	Durée résiduelle (en années)	Taux d'intérêt			Annuité de l'exercice			ICNE de l'exercice
						Type de taux (13)	Index (14)	Niveau de taux d'intérêt à la date de vote du budget (15)	Capital	Charges d'intérêt (16)	Intérêts perçus (le cas échéant) (17)	
163 Emprunts obligataires (Total)		0,00		0,00					0,00	0,00	0,00	0,00
164 Emprunts auprès des établissements financiers (Total)		0,00		30 830 100,63					3 322 821,88	562 815,85	0,00	277 291,85
1641 Emprunts en euros (total)		0,00		30 830 100,63					3 322 821,88	562 815,85	0,00	277 291,85
E-BG-2005-04	N	0,00	A-1	276 684,91	2,84	F	Taux fixe à 3.49 %	3,536	89 042,71	8 499,40	0,00	1 055,07
E-BG-2006-05	N	0,00	A-1	402 750,88	3,96	F	Taux fixe à 4.02 %	4,081	94 729,50	14 774,45	0,00	515,94
E-BG-2007-01	N	0,00	A-1	252 658,50	4,50	V	(Euribor 3M-Floor -0.02 sur Euribor 3M) + 0.02	2,255	49 201,37	5 898,08	0,00	1 850,38
E-BG-2007-02	N	0,00	A-1	157 912,67	4,50	V	(Euribor 3M-Floor -0.02 sur Euribor 3M) + 0.02	2,255	30 750,62	3 686,33	0,00	1 156,50
E-BG-2007-13	N	0,00	A-1	708 084,00	5,96	V	(TAG 3M(Postfixé) + 0.1)-Floor -0.1 sur TAG 3M(Postfixé)	1,692	122 367,00	19 040,88	0,00	4 174,31
E-BG-2008-01	N	0,00	A-1	308 394,21	5,48	V	(TAM(Postfixé)-Floor -0.17 sur TAM(Postfixé)) + 0.17	1,253	51 399,03	3 864,49	0,00	4 978,51
E-BG-2008-07	N	0,00	A-1	826 671,14	5,94	F	Taux fixe à 5.18 %	5,282	120 677,20	40 502,56	0,00	1 930,11
E-BG-2009-04	N	0,00	A-1	188 887,40	1,48	F	Taux fixe à 4.22 %	4,220	92 492,13	7 971,05	0,00	2 090,45
E-BG-2009-05	N	0,00	A-1	150 128,99	1,57	F	Taux fixe révisable à 0,901%	0,901	74 802,69	1 352,66	0,00	292,21
E-BG-2009-06	N	0,00	B-1	254 456,00	1,79	C	Taux fixe 3.59% à barrière 6% sur Euribor 12M(Postfixé) (Marge de 0.3%)	3,642	124 733,00	9 236,47	0,00	983,16
E-BG-2009-07	N	0,00	A-1	187 201,24	2,29	V	TAM(Préfixé) + 0.75	0,258	62 239,58	483,35	0,00	229,20
E-BG-2009-12	N	0,00	A-1	225 060,77	2,23	F	Taux fixe à 1.78 %	1,780	73 503,14	4 006,08	0,00	2 060,77
E-BG-2010-01	N	0,00	A-1	355 668,86	2,83	F	Taux fixe à 2.98 %	3,014	115 054,33	9 321,15	0,00	1 175,14
E-BG-2010-03	N	0,00	A-1	537 702,19	12,98	V	Euribor 3M + 0.56	2,671	39 229,84	19 126,40	0,00	338,42
E-BG-2010-04	N	0,00	A-1	268 851,08	12,98	V	Euribor 3M + 0.56	2,671	19 614,89	2 046,76	0,00	6,22



Nature (Pour chaque ligne, indiquer le numéro de contrat)	03/04/2023 et dettes au 01/01/N											
	Couverture ? O/N (11)	Montant couvert	Catégorie d'emprunt après couverture éventuelle (12)	Capital restant dû au 01/01/N	Durée résiduelle (en années)	Taux d'intérêt			Annuités		Intérêts perçus (le cas échéant) (17)	ICNE de l'exercice
						Type de taux (13)	Index (14)	Niveau de taux d'intérêt à la date de vote du budget (15)	Capital	Charges d'intérêt (16)		
E-BG-2010-05	N	0,00	A-1	941 345,01	3,25	F	Taux fixe à 3.16 %	3,160	224 470,46	29 746,50	0,00	16 927,00
E-BG-2010-06	N	0,00	A-1	628 770,55	3,26	F	Taux fixe à 3.2 %	3,200	149 845,37	20 120,66	0,00	11 238,77
E-BG-2011-01	N	0,00	B-1	1 066 666,63	4,00	C	Taux fixe 3.6% à barrière 5.5% sur Euribor 12M(Postfixé) (Marge de 0.6%) (Moyenne Euribor 12M + 0.7)-Floor -0.7 sur Moyenne Euribor 12M	3,652	266 666,67	38 933,33	0,00	80,00
E-BG-2011-05	N	0,00	A-1	133 333,30	4,26	V	(Moyenne Euribor 12M + 0.7)-Floor -0.7 sur Moyenne Euribor 12M	0,450	26 666,67	3 026,52	0,00	2 227,86
E-BG-2012-01	N	0,00	A-1	817 869,11	4,42	F	Taux fixe à 4.51 %	4,510	149 469,77	36 885,90	0,00	17 500,74
E-BG-2012-02	N	0,00	A-1	554 065,96	4,92	F	Taux fixe à 0.8 %	0,800	109 054,30	4 432,53	0,00	286,79
E-BG-2014-01	N	0,00	A-1	233 332,44	6,50	V	Livret A(Prefixé) + 1	2,000	31 386,00	4 666,65	0,00	4 354,00
E-BG-2014-02-R	N	0,00	A-1	611 106,36	6,67	V	(Euribor 12M + 0.34)-Floor 0 sur Euribor 12M	2,269	87 300,91	13 854,12	0,00	6 653,70
E-BG-2019-01	N	0,00	A-1	799 999,99	11,33	F	Taux fixe à 1.03 %	1,030	66 666,67	8 240,00	0,00	5 014,57
E-BG-2019-02	N	0,00	A-1	3 035 328,98	21,58	F	Taux fixe à 1.34 %	1,360	78 829,03	41 238,32	0,00	16 727,22
E-BG-2020-01	N	0,00	A-1	3 045 687,70	22,50	V	(Euribor 12M + 0.37)-Floor 0 sur Euribor 12M	1,412	105 273,80	42 984,81	0,00	57 558,43
E-BG-2020-02	N	0,00	A-1	1 611 879,66	11,83	F	Taux fixe à 0.5 %	0,500	130 669,33	8 059,40	0,00	1 213,77
E-BG-2020-03	N	0,00	A-1	1 908 431,70	13,50	V	(Euribor 12M + 0.35)-Floor 0 sur Euribor 12M	1,392	96 299,30	26 547,35	0,00	35 287,15
E-BG-2020-04	N	0,00	A-1	2 805 677,37	13,58	F	Taux fixe à 0.41 %	0,410	195 119,35	11 503,28	0,00	4 429,97
E-BG-2021-01	N	0,00	A-1	1 500 000,00	14,17	F	Taux fixe à 0.67 %	0,670	95 393,50	7 954,85	0,00	7 816,24
E-BG-2021-02	N	0,00	A-1	1 500 000,00	14,25	F	Taux fixe à 0.72 %	0,720	95 056,40	11 310,00	0,00	7 558,59
E-BG-2021-03	N	0,00	A-1	1 824 525,33	24,00	V	(Euribor 12M + 0.2)-Floor 0 sur Euribor 12M	3,539	74 287,95	64 523,32	0,00	180,69
E-BG-2022-01	N	0,00	A-1	2 284 000,00	24,41	V	(Euribor 12M + 0.4)-Floor 0 sur Euribor 12M	0,445	84 444,26	19 269,22	0,00	50 382,20
T-BG-2011-39	N	0,00	A-1	94 995,74	4,33	F	Taux fixe à 4.59 %	4,590	17 333,21	4 360,30	0,00	2 366,57
T-BG-2012-24	N	0,00	A-1	60 000,00	1,57	F	Taux fixe à 4.35 %	4,350	30 000,00	2 610,00	0,00	561,88
T-BG-2012-25	N	0,00	A-1	40 000,00	1,58	F	Taux fixe à 4.59 %	4,590	20 000,00	1 836,00	0,00	385,05
T-BG-2012-26	N	0,00	A-1	231 971,96	6,40	F	Taux fixe à 4.7 %	4,700	28 751,90	10 902,68	0,00	5 704,27

Nature (Pour chaque ligne, indiquer le numéro de contrat)	Couverture ? O/N (11)	Montant couvert	Catégorie d'emprunt après couverture éventuelle (12)	Capital restant dû au 01/01/N	Durée résiduelle (en années)	Taux d'intérêt			Capital	Charges d'intérêt (16)	Intérêts perçus (le cas échéant) (17)	ICNE de l'exercice
						Type de taux (13)	Index (14)	Niveau de taux d'intérêt à la date de vote du budget (15)				
1643 Emprunts en devises (total)		0,00		0,00					0,00	0,00	0,00	0,00
16441 Emprunts assortis d'une option de tirage sur ligne de trésorerie (total) (10)		0,00		0,00					0,00	0,00	0,00	0,00
165 Dépôts et cautionnements reçus (Total)		0,00		0,00					0,00	0,00	0,00	0,00
167 Emprunts et dettes assortis de conditions particulières (Total)		0,00		0,00					0,00	0,00	0,00	0,00
1671 Avances consolidées du Trésor (total)		0,00		0,00					0,00	0,00	0,00	0,00
1672 Emprunts sur comptes spéciaux (total)		0,00		0,00					0,00	0,00	0,00	0,00
1675 Dettes pour METP et PPP (total)		0,00		0,00					0,00	0,00	0,00	0,00
1676 Dettes envers locataires-acquéreurs (total)		0,00		0,00					0,00	0,00	0,00	0,00
1678 Autres emprunts et dettes (total)		0,00		0,00					0,00	0,00	0,00	0,00
168 Emprunts et dettes assimilés (Total)		0,00		0,00					0,00	0,00	0,00	0,00
1681 Autres emprunts (total)		0,00		0,00					0,00	0,00	0,00	0,00
1682 Bons à moyen terme négociables (total)		0,00		0,00					0,00	0,00	0,00	0,00
1687 Autres dettes (total)		0,00		0,00					0,00	0,00	0,00	0,00
Total général		0,00		30 830 100,63					3 322 821,88	562 815,85	0,00	277 291,85

(10) S'agissant des emprunts assortis d'une ligne de trésorerie, il faut faire ressortir le remboursement du capital de la dette prévue pour l'exercice correspondant au véritable endettement.

(11) Si l'emprunt est soumis à couverture, il convient de compléter le tableau « détail des opérations de couverture ».

(12) Catégorie d'emprunt. Exemple A-1 (cf. la classification des emprunts suivant la typologie de la circulaire IOCB1015077C du 25 juin 2010 sur les produits financiers offerts aux collectivités territoriales).

(13) Type de taux d'intérêt après opérations de couverture : F : fixe ; V : variable simple ; C : complexe (c'est-à-dire un taux variable qui n'est pas seulement défini comme la simple addition d'un taux usuel de référence et d'une marge exprimée en point de pourcentage).

(14) Mentionner l'index en cours au 01/01/N après opérations de couverture.

(15) Taux après opérations de couverture éventuelles. Pour les emprunts à taux variable, indiquer le niveau à la date de vote du budget.

(16) Il s'agit des intérêts dus au titre du contrat initial et comptabilisés à l'article 66111 « Intérêts réglés à l'échéance » (intérêts décaissés) et intérêts éventuels dus au titre du contrat d'échange éventuel et comptabilisés à l'article 668.

(17) Indiquer les intérêts éventuellement reçus au titre du contrat d'échange éventuel et comptabilisés au 768.

IV – ANNEXES^{03/04/2023}

ANNEXES PATRIMONIALES – ETAT DE LA DETTE – REPARTITION DES EMPRUNTS PAR STRUCTURE DE TAUX

B1.3

B1.3 – REPARTITION DES EMPRUNTS PAR STRUCTURE DE TAUX (HORS A1)

Emprunts ventilés par structure de taux selon le risque le plus élevé (Pour chaque ligne, indiquer le numéro de contrat) (1)	Organisme prêteur ou chef de file	Nominal (2)	Capital restant dû au 01/01/N (3)	Type d'indices (4)	Durée du contrat	Dates des périodes bonifiées	Taux minimal (5)	Taux maximal (6)	Coût de sortie (7)	Taux maximal après couverture éventuelle (8)	Niveau du taux à la date de vote du budget (9)	Intérêts à payer au cours de l'exercice (10)	Intérêts à percevoir au cours de l'exercice (le cas échéant) (11)	% par type de taux selon le capital restant dû
Echange de taux, taux variable simple plafonné (cap) ou encadré (tunnel) (A)														
TOTAL (A)		0,00	0,00						0,00			0,00	0,00	0,00
Barrière simple (B)														
E-BG-2009-06	CREDIT FONCIER DE FRANCE	1 500 000,00	254 456,00	1	15,00		Taux fixe 3.59% à barrière 6% sur Euribor 12M(Postfixé) (Marge de 0.3%)	Taux fixe 3.59% à barrière 6% sur Euribor 12M(Postfixé) (Marge de 0.3%)	421,28	Taux fixe 3.59% à barrière 6% sur Euribor 12M(Postfixé) (Marge de 0.3%)	3,642	9 236,47	0,00	0,83
E-BG-2011-01	GROUPE CAISSE D'EPARGNE CREDIT FONCIER DE FRANCE	4 000 000,00	1 066 666,63	1	7,00		Taux fixe 3.6% à barrière 5.5% sur Euribor 12M(Postfixé) (Marge de 0.6%)	Taux fixe 3.6% à barrière 5.5% sur Euribor 12M(Postfixé) (Marge de 0.6%)	13 678,57	Taux fixe 3.6% à barrière 5.5% sur Euribor 12M(Postfixé) (Marge de 0.6%)	3,652	38 933,33	0,00	3,46
TOTAL (B)		5 500 000,00	1 321 122,63						14 099,85			48 169,80	0,00	4,29
Option d'échange (C)														
TOTAL (C)		0,00	0,00						0,00			0,00	0,00	0,00
Multiplicateur jusqu'à 3 ou multiplicateur jusqu'à 5 capé (D)														
TOTAL (D)		0,00	0,00						0,00			0,00	0,00	0,00
Multiplicateur jusqu'à 5 (E)														
TOTAL (E)		0,00	0,00						0,00			0,00	0,00	0,00
Autres types de structures (F)														
TOTAL (F)		0,00	0,00						0,00			0,00	0,00	0,00
TOTAL GENERAL		5 500 000,00	1 321 122,63						14 099,85			48 169,80	0,00	4,29

03/04/2023

- (1) Répartir les emprunts selon le type de structure de taux (de A à F selon la classification de la charte de bonne conduite) en fonction du risque le plus élevé à courir sur toute la durée de vie du contrat de prêt et après opérations de couverture éventuelles.
- (2) Nominal : montant emprunté à l'origine. En cas de couverture partielle d'un emprunt, indiquer séparément sur deux lignes la part du nominal couvert et la part non couverte.
- (3) En cas de couverture partielle d'un emprunt, indiquer séparément sur deux lignes la part du capital restant dû couvert et la part non couverte.
- (4) Indiquer la classification de l'indice sous-jacent suivant la typologie de la circulaire du 25 juin 2010 sur les produits financiers (de 1 à 6). 1 : Indice zone euro / 2 : Indices inflation française ou zone euro ou écart entre ces indices / 3 : Ecart indice zone euro / 4 : Indices hors zone euro ou écart d'indices dont l'un est hors zone euro / 5 : écarts d'indices hors zone euro / 6 : autres indices.
- (5) Taux hors opération de couverture. Indiquer le montant, l'index ou la formule correspondant au taux minimal du contrat de prêt sur toute la durée du contrat.
- (6) Taux hors opération de couverture. Indiquer le montant, l'index ou la formule correspondant au taux maximal du contrat de prêt sur toute la durée du contrat.
- (7) Coût de sortie : indiquer le montant de l'indemnité contractuelle de remboursement définitif de l'emprunt au 01/01/N ou le cas échéant, à la prochaine date d'échéance.
- (8) Montant, index ou formule.
- (9) Indiquer le niveau de taux après opérations de couverture éventuelles. Pour les emprunts à taux variables, indiquer le niveau du taux à la date de vote du budget.
- (10) Indiquer les intérêts à payer au titre du contrat initial et comptabilisés à l'article 66111 et des intérêts éventuels à payer au titre du contrat d'échange et comptabilisés à l'article 668.
- (11) Indiquer les intérêts à percevoir au titre du contrat d'échange et comptabilisés au 768.

Envoyé en préfecture le 03/04/2023

Reçu en préfecture le 03/04/2023

Publié le

S²LO

opérations de couverture éventuelles

ID : 011-241100593-20230323-C2023_64-BF

IV – ANNEXES

03/04/2023

ANNEXES PATRIMONIALES – ETAT DE LA DETTE – TYPOLOGIE DE LA REPARTITION DE L'ENCOURS

B1.4 – TYPOLOGIE DE LA REPARTITION DE L'ENCOURS (1)

Indices sous-jacents		(1) Indices zone euro	(2) Indices inflation française ou zone euro ou écart entre ces indices	(3) Ecart d'indices zone euro	(4) Indices hors zone euro et écarts d'indices dont l'un est un indice hors zone euro	(5) Ecart d'indices hors zone euro	(6) Autres indices
Structure							
(A) Taux fixe simple. Taux variable simple. Echange de taux fixe contre taux variable ou inversement. Echange de taux structuré contre taux variable ou taux fixe (sens unique). Taux variable simple plafonné (cap) ou encadré (tunnel)	Nombre de produits	35	0	0	0	0	
	% de l'encours	95,72	0,00	0,00	0,00	0,00	
	Montant en euros	29 508 978,00	0,00	0,00	0,00	0,00	
(B) Barrière simple. Pas d'effet de levier	Nombre de produits	2	0	0	0	0	
	% de l'encours	4,29	0,00	0,00	0,00	0,00	
	Montant en euros	1 321 122,63	0,00	0,00	0,00	0,00	
(C) Option d'échange (swaption)	Nombre de produits	0	0	0	0	0	
	% de l'encours	0,00	0,00	0,00	0,00	0,00	
	Montant en euros	0,00	0,00	0,00	0,00	0,00	
(D) Multiplicateur jusqu'à 3 ; multiplicateur jusqu'à 5 capé	Nombre de produits	0	0	0	0	0	
	% de l'encours	0,00	0,00	0,00	0,00	0,00	
	Montant en euros	0,00	0,00	0,00	0,00	0,00	
(E) Multiplicateur jusqu'à 5	Nombre de produits	0	0	0	0	0	
	% de l'encours	0,00	0,00	0,00	0,00	0,00	
	Montant en euros	0,00	0,00	0,00	0,00	0,00	
(F) Autres types de structures	Nombre de produits						0
	% de l'encours						0,00
	Montant en euros						0,00

(1) Cette annexe retrace le stock de dette au 01/01/N après opérations de couverture éventuelles.

IV – ANNEXES

03/04/2023

ANNEXES PATRIMONIALES – ETAT DE LA DETTE – DETAIL DES OPERATIONS DE COUVERTURE

B1.5 – DETAIL DES OPERATIONS DE COUVERTURE (1)

Instruments de couverture (Pour chaque ligne, indiquer le numéro de contrat)	Emprunt couvert			Instrument de couverture									
	Référence de l'emprunt couvert	Capital restant dû au 01/01/N	Date de fin du contrat	Organisme co-contractant	Type de couverture (3)	Nature de la couverture (change ou taux)	Notionnel de l'instrument de couverture	Date de début du contrat	Date de fin du contrat	Périodicité de règlement des intérêts (4)	Montant des commissions diverses	Primes éventuelles	
												Primes payées pour l'achat d'option	Primes reçues pour la vente d'option
Taux fixe (total)		0,00					0,00				0,00	0,00	0,00
Taux variable simple (total)		0,00					0,00				0,00	0,00	0,00
Taux complexe (total) (2)		0,00					0,00				0,00	0,00	0,00
Total		0,00					0,00				0,00	0,00	0,00

(1) Si un instrument couvre plusieurs emprunts, distinguer une ligne par emprunt couvert.

(2) Il s'agit d'un taux variable qui n'est pas défini comme la simple addition d'un taux usuel de référence et d'une marge exprimée en point de pourcentage.

(3) Indiquer s'il s'agit d'un *swap*, d'une option (*cap*, *floor*, *tunnel*, *swaption*).

(4) Indiquer la périodicité de règlement des intérêts : A : annuelle, M : mensuelle, B : bimestrielle, S : semestrielle, T : trimestrielle, X : autre.

03/04/2023

Envoyé en préfecture le 03/04/2023

Reçu en préfecture le 03/04/2023

Publié le

S²LO

ID : 011-241100593-20230323-C2023_64-BF

IV – ANNEXES

ANNEXES PATRIMONIALES – ETAT DE LA DETTE – DETAIL DES OPERATIONS DE COUVERTURE

IV
B1.5

B1.5 – DETAIL DES OPERATIONS DE COUVERTURE (1) (suite)

Instruments de couverture (Pour chaque ligne, indiquer le numéro de contrat)	Référence de l'emprunt couvert	Effet de l'instrument de couverture							
		Taux payé		Taux reçu (7)		Charges et produits constatés depuis l'origine du contrat		Catégorie d'emprunt (8)	
		Index (5)	Niveau de taux (6)	Index	Niveau de taux	Charges c/668	Produits c/768	Avant opération de couverture	Après opération de couverture
Taux fixe (total)						0,00	0,00		
Taux variable simple (total)						0,00	0,00		
Taux complexe (total) (2)						0,00	0,00		
Total						0,00	0,00		

(5) Indiquer l'index utilisé ou la formule de taux.

(6) Pour les emprunts à taux variable, indiquer le niveau à la date de vote du budget.

(7) A compléter si l'instrument de couverture est un *swap*.

(8) Catégorie d'emprunt. Exemple A-1 (cf. la classification des emprunts suivant la typologie de la circulaire IOCB1015077C du 25 juin 2010 sur les produits financiers offerts aux collectivités territoriales).

IV – ANNEXES

03/04/2023

ANNEXES PATRIMONIALES – METHODES UTILISEES POUR LES AMORTISSEMENTS

METHODES UTILISEES POUR LES AMORTISSEMENTS

Procédure d'amortissement (linéaire, dégressif, variable)	CHOIX DE L'ASSEMBLEE		Délibération du
	Biens de faible valeur - Seuil unitaire en deçà duquel les immobilisations de peu de valeur s'amortissent sur un an : 1500.00 €		28/09/2022
	Catégories de biens amortis	Durée (en années)	
L	Frais liés aux documents d'urbanisme	10	28/09/2022
L	Frais d'études, de recherche et de développement et frais d'insertion (non suivis de réalisation)	5	28/09/2022
L	Subv.d'équipement versées pour le financement des biens mobiliers, du matériel ou des études	5	28/09/2022
L	Subv.d'équipement versées pour le financement des biens immobiliers ou des installations	30	28/09/2022
L	Subv.d'équipement versées pour le financement des projets d'infrastructure d'intérêt national	40	28/09/2022
L	Concessions et droits similaires (logiciel)	5	28/09/2022
L	Autres immobilisations incorporelles	10	28/09/2022
L	Agencements et aménagements de terrains	15	28/09/2022
L	Bâtiments privés	30	28/09/2022
L	Installations générales, agencements, aménagements des constructions	15	28/09/2022
L	Autres constructions	15	28/09/2022
L	Constructions sur sol d'autrui - Immeubles de rapport	30	28/09/2022
L	Constructions sur sol d'autrui - Inst. Générales, agencements, aménagement	15	28/09/2022
L	constructions sur sol d'autrui - Autres constructions	15	28/09/2022
L	Matériel et outillage technique	10	28/09/2022
L	Autres installations, matériel et outillage technique	6	28/09/2022
L	Véhicules légers (VL, vélos, motos...)	10	28/09/2022
L	Camions et véhicules industriels	8	28/09/2022
L	Matériel informatique	5	28/09/2022
L	Matériels de bureau et mobiliers	5	28/09/2022
L	Matériel de téléphonie	5	28/09/2022
L	Autres immobilisations corporelles	5	28/09/2022

IV – ANNEXES

03/04/2023

ANNEXES PATRIMONIALES – ETAT DES PROVISIONS CONSTITUEES AU 01/01/N

PROVISIONS CONSTITUEES AU 01/01/N

Nature de la provision	Montant de la provision de l'exercice (1) A	Date de constitution de la provision	Montant des provisions constituées au 01/01/N B	Montant total des provisions constituées C = A + B	Montant des reprises de l'exercice D	SOLDE E = C - D
PROVISIONS SEMI-BUDGETAIRES (2)						
Provisions pour risques et charges (3)	0,00		231 762,00	231 762,00	0,00	231 762,00
Provisions pour litiges	0,00		183 262,00	183 262,00	0,00	183 262,00
Litige captage Croix Blanche	0,00	24/03/2022	183 262,00	183 262,00	0,00	183 262,00
Provisions pour pertes de change	0,00		0,00	0,00	0,00	0,00
Provisions pour gros entretiens ou grandes révisions	0,00		0,00	0,00	0,00	0,00
Provisions pour garanties d'emprunt	0,00		0,00	0,00	0,00	0,00
Autres provisions pour risques	0,00		48 500,00	48 500,00	0,00	48 500,00
Provisions pour risques et charges	0,00	28/06/2021	4 600,00	4 600,00	0,00	4 600,00
Liquidation judiciaire	0,00	28/06/2021	7 200,00	7 200,00	0,00	7 200,00
Redressement judiciaire	0,00	28/06/2021	36 700,00	36 700,00	0,00	36 700,00
Dépréciations (3)	0,00		0,00	0,00	0,00	0,00
- des immobilisations	0,00		0,00	0,00	0,00	0,00
- des stocks et encours	0,00		0,00	0,00	0,00	0,00
- des comptes de tiers	0,00		0,00	0,00	0,00	0,00
- des comptes financiers	0,00		0,00	0,00	0,00	0,00
Total des provisions semi-budgétaires	0,00		231 762,00	231 762,00	0,00	231 762,00
PROVISIONS BUDGETAIRES (2)						
Provisions pour risques et charges (3)	0,00		0,00	0,00	0,00	0,00
Provisions pour litiges	0,00		0,00	0,00	0,00	0,00
Provisions pour pertes de change	0,00		0,00	0,00	0,00	0,00
Provisions pour gros entretiens ou grandes révisions	0,00		0,00	0,00	0,00	0,00
Provisions pour garanties d'emprunt	0,00		0,00	0,00	0,00	0,00
Autres provisions pour risques	0,00		0,00	0,00	0,00	0,00
Dépréciations (3)	0,00		0,00	0,00	0,00	0,00
- des immobilisations	0,00		0,00	0,00	0,00	0,00
- des stocks et encours	0,00		0,00	0,00	0,00	0,00
- des comptes de tiers	0,00		0,00	0,00	0,00	0,00

Envoyé en préfecture le 03/04/2023
 Reçu en préfecture le 03/04/2023
 Publié le 03/04/2023
 de Narbonne
 ID : 011-241100593-20230323-C2023_64-BF



Nature de la provision	Montant de la provision de l'exercice (1) A	Date de constitution de la provision 03/04/2023	Montant des provisions constituées au 01/01/N B	Montant total des provisions constituées C = A + B	M	D	E = C - D
- des comptes financiers	0,00		0,00	0,00		0,00	0,00
Total des provisions budgétaires	0,00		0,00	0,00		0,00	0,00
TOTAL PROVISIONS	0,00		231 762,00	231 762,00		0,00	231 762,00

(1) Provision nouvelle ou abondement d'une provision déjà constituée.

(2) A renseigner selon que la collectivité applique le régime des provisions semi-budgétaires ou budgétaires, conformément aux dispositions législatives et réglementaires afférentes.

(3) Indiquer l'objet de la provision (exemples : provision pour litiges au titre du procès, provisions pour dépréciation des immobilisations de l'équipement).

S²LO
IV

IV – ANNEXES

03/04/2023

ANNEXES PATRIMONIALES – ETALEMENT DES PROVISIONS

B3.2 – ETALEMENT DES PROVISIONS (1)

(1) Il s'agit des provisions figurant dans le tableau précédent « Etat des provisions » qui font l'objet d'un étalement, conformément aux dispositions législatives et réglementaires applicables à la collectivité.

IV – ANNEXES

03/04/2023

ANNEXES PATRIMONIALES – ENGAGEMENTS HORS BILAN

ETAT SYNTHETIQUE DES ENGAGEMENTS DONNES

Article		Dettes en capital à l'origine	Dettes en capital au 01/01/N	Annuité à verser au cours de l'exercice
8015	Emprunts garantis (1)	148 949 435,07	128 538 702,99	
8016	Contrats de crédit-bail (2)	0,00	0,00	0,00
8017	Subvention à verser en annuité (3)	0,00	0,00	0,00
8018	Autres engagements donnés			
	Marchés de partenariat (4)		0,00	0,00
	Au profit d'organismes publics (3)	0,00	0,00	0,00
	Au profit d'organismes privés (3)	0,00	0,00	0,00
	Dans le cadre d'une délégation de service public (3)	0,00	0,00	0,00
	Engagements liés à des opérations d'urbanisme et d'aménagement (3)	0,00	0,00	0,00

(1) A compléter depuis l'état des emprunts garantis.

(2) A compléter depuis l'état des contrats de crédit-bail.

(3) A compléter depuis l'état des autres engagements données.

(4) A compléter depuis l'état des marchés de partenariat.

IV – ANNEXES

03/04/2023

ANNEXES PATRIMONIALES – ENGAGEMENTS HORS BILAN

ETAT SYNTHETIQUE DES ENGAGEMENTS RECUS (1)

Article		Créance en capital à l'origine	Créance en capital au 01/01/N	Annuité à recevoir au cours de l'exercice
8026	Redevance de crédit-bail à recevoir (crédit-bail immobilier)	0,00	0,00	0,00
8027	Subvention à recevoir par annuité	0,00	0,00	0,00
8028	Autres engagements reçus			
	Recette grevée d'affectation spéciale (2)		-4 377 174,92	
	Engagements reçus des entreprises	0,00	0,00	0,00
	A l'exception de ceux reçus des entreprises	0,00	0,00	0,00

(1) A remplir depuis l'état relatif aux autres engagements reçus.

(2) A remplir depuis l'état relatif aux recettes grevées d'affectation spéciale. Le montant de la créance en capital au 01/01/N correspond au reste à employer au 01/01/N, l'annuité à recevoir au cours de l'exercice correspond au solde entre les restes à employer au 01/01/N et les restes à employer au 31/12/N.

IV – ANNEXES

03/04/2023

ANNEXES PATRIMONIALES – ENGAGEMENTS HORS BILAN

ETAT DES EMPRUNTS GARANTIS

Désignation du bénéficiaire	Année de mobilisation et profil d'amortissement de l'emprunt (1)		Objet de l'emprunt garanti	Organisme prêteur ou chef de file	Montant initial	Capital restant dû au 01/01/N	Durée résiduelle	Périodicité des remboursements (2)	Taux initial			Taux à la date de vote du budget (6)			Catégorie d'emprunt (7)	Indices ou devises pouvant modifier l'emprunt	Annuité garantie au cours de l'exercice	
	Année	Profil							Taux (3)	Index (4)	Taux actuariel (5)	Taux (3)	Index (4)	Niveau de taux			En intérêts (8)	En capital
Total des emprunts contractés par des collectivités ou des EP (hors logements sociaux)					0,00	0,00										0,00	0,00	
Total des emprunts autres que ceux contractés par des collectivités ou des EP (hors logements sociaux)					15 068 459,65	10 569 210,82										173 252,86	731 827,99	
3F OCCITANIE	2019	P		CDC	959 949,10	872 900,39	31,75	A	V	Livret A(Préfixé) + 0.6	1,350	V	Livret A(Préfixé) + 0.6	2,600	A-1	EUR	22 695,41	11 462,65
3F OCCITANIE	2019	P		CDC	322 869,73	301 421,94	41,75	A	V	Livret A(Préfixé) + 0.6	1,350	V	Livret A(Préfixé) + 0.6	2,600	A-1	EUR	7 836,97	1 717,46
3F OCCITANIE	2019	P		CDC	347 494,15	311 453,32	31,75	A	V	Livret A(Préfixé) + (-0.2)	0,550	V	Livret A(Préfixé) + (-0.2)	1,800	A-1	EUR	5 606,16	5 162,92
3F OCCITANIE	2019	P		CDC	116 694,84	107 426,92	41,75	A	V	Livret A(Préfixé) + (-0.2)	0,550	V	Livret A(Préfixé) + (-0.2)	1,800	A-1	EUR	1 933,68	972,03
3F OCCITANIE	2019	P		CDC	1 618 495,38	1 471 729,34	31,75	A	V	Livret A(Préfixé) + 0.6	1,350	V	Livret A(Préfixé) + 0.6	2,600	A-1	EUR	38 264,96	19 326,28
3F OCCITANIE	2019	P		CDC	544 959,46	508 758,57	41,75	A	V	Livret A(Préfixé) + 0.6	1,350	V	Livret A(Préfixé) + 0.6	2,600	A-1	EUR	13 227,72	2 898,82
3F OCCITANIE	2019	P		CDC	778 364,26	697 635,14	31,75	A	V	Livret A(Préfixé) + (-0.2)	0,550	V	Livret A(Préfixé) + (-0.2)	1,800	A-1	EUR	12 557,43	11 564,60
3F OCCITANIE	2019	P		CDC	260 640,06	239 939,98	41,75	A	V	Livret A(Préfixé) + (-0.2)	0,550	V	Livret A(Préfixé) + (-0.2)	1,800	A-1	EUR	4 318,92	2 171,03



Désignation du bénéficiaire	Année de mobilisation et profil d'amortissement de l'emprunt (1)		Objet de l'emprunt garanti	Organisme prêteur ou chef de file	Montant initial	Capital restant dû au 01/01/N	Durée résiduelle	Périodicité des remboursements (2)	03/04/2023			Taux à la date de vote du budget (6)			Catégorie d'emprunt (7)	ou devises pouvant modifier l'emprunt	l'exercice	
	Année	Profil							Taux initial		Taux à la date de vote du budget (6)			En intérêts (8)			En capital	
									Taux (3)	Index (4)	Taux (3)	Index (4)	Niveau de taux					
ERILIA	2019	P		CDC	214 661,65	209 870,63	38,17	A	V	Livret A(Préfixé) + (-0.2)	0,550	V	Livret A(Préfixé) + (-0.2)	0,800	A-1	EUR	1 678,97	3 796,81
ERILIA	2019	P		CDC	246 642,97	243 271,04	48,17	A	V	Livret A(Préfixé) + 0.6	1,350	V	Livret A(Préfixé) + 0.6	1,600	A-1	EUR	3 892,34	2 238,18
ERILIA	2019	P		CDC	666 997,79	654 560,97	38,17	A	V	Livret A(Préfixé) + 0.6	1,350	V	Livret A(Préfixé) + 0.6	1,600	A-1	EUR	10 472,98	9 448,71
ERILIA	2019	P		CDC	79 377,13	78 003,47	48,17	A	V	Livret A(Préfixé) + (-0.2)	0,550	V	Livret A(Préfixé) + (-0.2)	0,800	A-1	EUR	624,03	999,85
ERILIA	2019	P		CDC	239 848,36	234 495,19	38,17	A	V	Livret A(Préfixé) + (-0.2)	0,550	V	Livret A(Préfixé) + (-0.2)	0,800	A-1	EUR	1 875,96	4 242,29
ERILIA	2019	P		CDC	93 964,77	92 338,67	48,17	A	V	Livret A(Préfixé) + (-0.2)	0,550	V	Livret A(Préfixé) + (-0.2)	0,800	A-1	EUR	738,71	1 183,59
IDEAL	2014	P		CE	200 000,00	105 818,29	6,84	M	F	Taux fixe à 3.65 %	3,712	F	Taux fixe à 3.65 %	3,712	A-1	EUR	3 634,72	13 699,84
SAEM ALENIS	2017	P		BANQUE POSTALE	44 500,00	30 040,64	9,54	T	F	Taux fixe à 1.49 %	1,498	F	Taux fixe à 1.49 %	1,498	A-1	EUR	431,54	2 884,50
SAEM ALENIS	2017	P		BANQUE POSTALE	321 000,00	216 697,27	9,54	T	F	Taux fixe à 1.49 %	1,498	F	Taux fixe à 1.49 %	1,498	A-1	EUR	3 112,90	20 807,24
SAEM ALENIS	2018	P		CREDIT COOPERATIF	1 440 000,00	508 097,54	1,67	T	F	Taux fixe à 0.5 %	0,501	F	Taux fixe à 0.5 %	0,501	A-1	EUR	1 997,68	289 797,27
SAEM ALENIS	2015	P		CREDIT COOPERATIF	400 000,00	174 750,20	4,83	M	F	Taux fixe à 2.45 %	2,478	F	Taux fixe à 2.45 %	2,478	A-1	EUR	3 902,91	33 857,14
SAEM ALENIS	2020	P		CE	1 000 000,00	902 134,88	17,73	T	F	Taux fixe à 1.53 %	1,539	F	Taux fixe à 1.53 %	1,539	A-1	EUR	13 547,67	44 586,71
SAEM ALENIS	2020	P		CREDIT COOPERATIF	1 216 000,00	1 201 866,43	6,88	M	F	Taux fixe à 0.69 %	0,692	F	Taux fixe à 0.69 %	0,692	A-1	EUR	7 755,15	170 238,05
SAEM ALENIS	2023	P		ARKEA	1 600 000,00	0,00	5,75	X	V	(Moyenne Euribor 3M + 0.4)-Floor 0 sur Moyenne Euribor 3M	0,401	V	(Moyenne Euribor 3M + 0.4)-Floor 0 sur Moyenne Euribor 3M	2,240	A-1	EUR	2 600,00	78 772,02
SAEM ALENIS	2021	P		ARKEA	1 200 000,00	1 200 000,00	4,00	T	F	Taux fixe à 0.47 %	0,471	F	Taux fixe à 0.47 %	0,471	A-1	EUR	5 640,00	0,00
SAEM ALENIS	2022	P		CREDIT MUTUEL	206 000,00	206 000,00	19,83	X	F	Taux fixe à 2.95 %	2,983	F	Taux fixe à 2.95 %	2,983	A-1	EUR	4 906,05	0,00



Désignation du bénéficiaire	Année de mobilisation et profil d'amortissement de l'emprunt (1)		Objet de l'emprunt garanti	Organisme prêteur ou chef de file	Montant initial	Capital restant dû au 01/01/N	Durée résiduelle	Périodicité des remboursements (2)	Taux initial			Taux à la date de vote du budget (6)			Catégorie d'emprunt (7)	ou devises pouvant modifier l'emprunt	l'exercice	
	Année	Profil							Taux (3)	Index (4)	Taux actuariel (5)	Taux (3)	Index (4)	Niveau de taux			En intérêts (8)	En capital
SAEM ALENIS	2024	C		ARKEA	950 000,00	0,00	3,75	X	V	(Euribor 3M + 0.9)-Floor 0 sur Euribor 3M	2,947	V	(Euribor 3M + 0.9)-Floor 0 sur Euribor 3M	2,947	A-1	EUR	0,00	0,00
Total des emprunts contractés pour des opérations de logement social					133 880 975,42	117 969 492,17											2 194 152,75	2 725 102,28
ALOGEA	2011	P		CDC	492 732,50	386 880,00	28,75	A	V	Livret A(Préfixé) + 0.6	2,850	V	Livret A(Préfixé) + 0.6	2,600	A-1	EUR	10 058,88	9 102,21
ALOGEA	2011	P		CDC	147 653,50	111 703,19	28,75	A	V	Livret A(Préfixé) + (-0.2)	2,050	V	Livret A(Préfixé) + (-0.2)	1,800	A-1	EUR	2 010,66	2 967,38
ALOGEA	2012	P		CDC	44 950,50	36 551,38	38,75	A	V	Livret A(Préfixé) + (-0.2)	2,050	V	Livret A(Préfixé) + (-0.2)	1,800	A-1	EUR	657,92	654,51
ALOGEA	2011	P		CDC	150 003,50	126 380,05	38,75	A	V	Livret A(Préfixé) + 0.6	2,850	V	Livret A(Préfixé) + 0.6	2,600	A-1	EUR	3 285,88	1 909,16
ALOGEA	2012	P		CDC	91 322,50	73 591,78	29,08	A	V	Livret A(Préfixé) + 0.6	2,850	V	Livret A(Préfixé) + 0.6	1,600	A-1	EUR	1 177,47	1 930,45
ALOGEA	2012	P		CDC	45 136,00	35 162,88	29,08	A	V	Livret A(Préfixé) + (-0.2)	2,050	V	Livret A(Préfixé) + (-0.2)	0,800	A-1	EUR	281,30	1 041,73
ALOGEA	2012	P		CDC	99 902,50	72 522,16	29,08	A	V	Livret A(Préfixé) + 0.6	2,850	V	Livret A(Préfixé) + 0.6	1,600	A-1	EUR	1 160,35	1 902,39
ALOGEA	2012	P		CDC	49 417,00	42 379,54	39,08	A	V	Livret A(Préfixé) + 0.6	2,850	V	Livret A(Préfixé) + 0.6	1,600	A-1	EUR	678,07	764,54
ALOGEA	2012	P		CDC	33 959,00	26 455,53	29,08	A	V	Livret A(Préfixé) + (-0.2)	2,050	V	Livret A(Préfixé) + (-0.2)	0,800	A-1	EUR	211,64	783,77
ALOGEA	2012	P		CDC	25 148,50	21 567,12	39,08	A	V	Livret A(Préfixé) + 0.6	2,850	V	Livret A(Préfixé) + 0.6	1,600	A-1	EUR	345,07	389,08
ALOGEA	2012	P		CDC	12 574,00	10 440,60	39,08	A	V	Livret A(Préfixé) + (-0.2)	2,050	V	Livret A(Préfixé) + (-0.2)	0,800	A-1	EUR	83,52	222,51



Désignation du bénéficiaire	Année de mobilisation et profil d'amortissement de l'emprunt (1)		Objet de l'emprunt garanti	Organisme prêteur ou chef de file	Montant initial	Capital restant dû au 01/01/N	Durée résiduelle	Périodicité des remboursements (2)	03/04/2023			Taux à la date de vote du budget (6)			Catégorie d'emprunt (7)	ou devises pouvant modifier l'emprunt	l'exercice	
	Année	Profil							Taux initial		Taux à la date de vote du budget (6)			En intérêts (8)			En capital	
									Taux (3)	Index (4)	Taux (3)	Index (4)	Niveau de taux					
ALOGEA	2012	P		CDC	16 976,50	14 096,13	39,08	A	V	Livret A(Préfixé) + (-0.2)	2,050	V	Livret A(Préfixé) + (-0.2)	0,800	A-1	EUR	112,77	300,42
ALOGEA	2012	P		CDC	243 325,50	187 228,44	29,58	A	V	Livret A(Préfixé) + 0.6	2,850	V	Livret A(Préfixé) + 0.6	2,600	A-1	EUR	4 867,94	4 197,09
ALOGEA	2012	P		CDC	76 816,00	65 645,65	39,58	A	V	Livret A(Préfixé) + 0.6	2,850	V	Livret A(Préfixé) + 0.6	2,600	A-1	EUR	1 706,79	952,52
ALOGEA	2012	P		CDC	174 300,00	135 204,69	29,58	A	V	Livret A(Préfixé) + (-0.2)	2,050	V	Livret A(Préfixé) + (-0.2)	1,800	A-1	EUR	2 433,68	3 438,45
ALOGEA	2012	P		CDC	46 506,50	38 456,61	39,58	A	V	Livret A(Préfixé) + (-0.2)	2,050	V	Livret A(Préfixé) + (-0.2)	1,800	A-1	EUR	692,22	664,75
ALOGEA	2012	P		CDC	131 921,50	108 872,01	30,00	A	V	Livret A(Préfixé) + 0.6	2,850	V	Livret A(Préfixé) + 0.6	2,600	A-1	EUR	1 197,59	2 966,27
ALOGEA	2012	P		CDC	40 839,00	35 592,00	40,00	A	V	Livret A(Préfixé) + 0.6	2,850	V	Livret A(Préfixé) + 0.6	2,600	A-1	EUR	391,51	691,70
ALOGEA	2012	P		CDC	60 573,50	48 481,59	30,00	A	V	Livret A(Préfixé) + (-0.2)	2,050	V	Livret A(Préfixé) + (-0.2)	1,800	A-1	EUR	145,44	1 494,67
ALOGEA	2012	P		CDC	18 752,00	15 870,53	40,00	A	V	Livret A(Préfixé) + (-0.2)	2,050	V	Livret A(Préfixé) + (-0.2)	1,800	A-1	EUR	47,61	364,35
ALOGEA	2012	P		CDC	375 012,00	309 489,49	30,00	A	V	Livret A(Préfixé) + 0.6	2,850	V	Livret A(Préfixé) + 0.6	2,600	A-1	EUR	3 404,38	8 432,18
ALOGEA	2012	P		CDC	109 369,50	95 317,72	40,00	A	V	Livret A(Préfixé) + 0.6	2,850	V	Livret A(Préfixé) + 0.6	2,600	A-1	EUR	1 048,49	1 852,40
ALOGEA	2012	P		CDC	205 094,00	164 152,37	30,00	A	V	Livret A(Préfixé) + (-0.2)	2,050	V	Livret A(Préfixé) + (-0.2)	1,800	A-1	EUR	492,46	5 060,76
ALOGEA	2013	P		CDC	59 814,50	50 623,27	40,00	A	V	Livret A(Préfixé) + (-0.2)	2,050	V	Livret A(Préfixé) + (-0.2)	1,800	A-1	EUR	151,87	1 162,19
ALOGEA	2014	P		CDC	774 780,00	651 704,22	31,17	A	V	Livret A(Préfixé) + 0.6	1,850	V	Livret A(Préfixé) + 0.6	1,600	A-1	EUR	10 427,27	15 754,11



Désignation du bénéficiaire	Année de mobilisation et profil d'amortissement de l'emprunt (1)		Objet de l'emprunt garanti	Organisme prêteur ou chef de file	Montant initial	Capital restant dû au 01/01/N	Durée résiduelle	Périodicité des remboursements (2)	03/04/2023			Taux à la date de vote du budget (6)			Catégorie d'emprunt (7)	ou devises pouvant modifier l'emprunt	l'exercice	
	Année	Profil							Taux initial		Taux à la date de vote du budget (6)			En intérêts (8)			En capital	
									Taux (3)	Index (4)	Taux (3)	Index (4)	Niveau de taux					
ALOGEA	2014	P		CDC	240 360,00	212 018,93	41,17	A	V	Livret A(Préfixé) + 0.6	1,850	V	Livret A(Préfixé) + 0.6	1,600	A-1	EUR	3 392,30	3 579,28
ALOGEA	2014	P		CDC	98 173,00	84 294,85	41,17	A	V	Livret A(Préfixé) + (-0.2)	1,050	V	Livret A(Préfixé) + (-0.2)	0,800	A-1	EUR	674,36	1 696,63
ALOGEA	2014	P		CDC	316 453,00	258 845,59	31,17	A	V	Livret A(Préfixé) + (-0.2)	1,050	V	Livret A(Préfixé) + (-0.2)	0,800	A-1	EUR	2 070,76	7 129,81
ALOGEA	2014	P		CDC	1 701 796,00	1 599 729,60	44,00	A	V	Livret A(Préfixé) + 1.4	2,150	V	Livret A(Préfixé) + 1.4	3,400	A-1	EUR	30 394,86	22 808,88
ALOGEA	2014	P		CDC	9 778 804,00	8 952 479,74	34,00	A	V	Livret A(Préfixé) + 1.4	2,150	V	Livret A(Préfixé) + 1.4	3,400	A-1	EUR	170 097,12	182 429,85
ALOGEA	2014	P		CDC	205 154,11	155 664,21	22,25	A	V	Livret A(Préfixé) + (-0.2)	1,050	V	Livret A(Préfixé) + (-0.2)	0,800	A-1	EUR	1 245,31	6 191,40
ALOGEA	2015	P		CDC	1 426 583,46	1 284 495,60	34,42	A	V	Livret A(Préfixé) + 0.6	1,350	V	Livret A(Préfixé) + 0.6	1,600	A-1	EUR	20 551,93	27 663,37
ALOGEA	2015	P		CDC	341 112,69	315 711,25	44,42	A	V	Livret A(Préfixé) + 0.6	1,350	V	Livret A(Préfixé) + 0.6	1,600	A-1	EUR	5 051,38	4 844,25
ALOGEA	2015	P		CDC	382 743,43	338 564,02	34,42	A	V	Livret A(Préfixé) + (-0.2)	0,550	V	Livret A(Préfixé) + (-0.2)	0,800	A-1	EUR	2 708,51	8 420,51
ALOGEA	2015	P		CDC	91 796,11	83 512,74	44,42	A	V	Livret A(Préfixé) + (-0.2)	0,550	V	Livret A(Préfixé) + (-0.2)	0,800	A-1	EUR	668,10	1 549,13
ALOGEA	2015	P		CDC	963 186,73	867 253,24	34,42	A	V	Livret A(Préfixé) + 0.6	1,350	V	Livret A(Préfixé) + 0.6	1,600	A-1	EUR	13 876,05	18 677,49
ALOGEA	2015	P		CDC	194 472,27	179 990,63	44,42	A	V	Livret A(Préfixé) + 0.6	1,350	V	Livret A(Préfixé) + 0.6	1,600	A-1	EUR	2 879,85	2 761,77
ALOGEA	2015	P		CDC	365 992,73	323 746,83	34,42	A	V	Livret A(Préfixé) + (-0.2)	0,550	V	Livret A(Préfixé) + (-0.2)	0,800	A-1	EUR	2 589,97	8 051,99
ALOGEA	2015	P		CDC	511 576,13	460 623,11	34,33	A	V	Livret A(Préfixé) + 0.6	1,350	V	Livret A(Préfixé) + 0.6	1,600	A-1	EUR	7 369,97	9 920,15



Désignation du bénéficiaire	Année de mobilisation et profil d'amortissement de l'emprunt (1)		Objet de l'emprunt garanti	Organisme prêteur ou chef de file	Montant initial	Capital restant dû au 01/01/N	Durée résiduelle	Périodicité des remboursements (2)	03/04/2023			Taux à la date de vote du budget (6)			Catégorie d'emprunt (7)	ou devises pouvant modifier l'emprunt	l'exercice	
	Année	Profil							Taux initial		Taux à la date de vote du budget (6)			En intérêts (8)			En capital	
									Taux (3)	Index (4)	Taux (3)	Index (4)	Niveau de taux					
ALOGEA	2015	P		CDC	333 393,54	294 910,50	34,33	A	V	Livret A(Préfixé) + (-0.2)	0,550	V	Livret A(Préfixé) + (-0.2)	0,800	A-1	EUR	2 359,28	7 334,79
ALOGEA	2015	P		CDC	73 913,30	67 243,60	44,42	A	V	Livret A(Préfixé) + (-0.2)	0,550	V	Livret A(Préfixé) + (-0.2)	0,800	A-1	EUR	537,95	1 247,34
ALOGEA	2015	P		CDC	180 035,64	166 629,04	44,33	A	V	Livret A(Préfixé) + 0.6	1,350	V	Livret A(Préfixé) + 0.6	1,600	A-1	EUR	2 666,06	2 556,75
ALOGEA	2015	P		CDC	94 309,74	85 799,55	44,33	A	V	Livret A(Préfixé) + (-0.2)	0,550	V	Livret A(Préfixé) + (-0.2)	0,800	A-1	EUR	686,40	1 591,54
ALOGEA	2016	P		CDC	54 249,00	50 209,27	44,08	A	V	Livret A(Préfixé) + 0.6	1,350	V	Livret A(Préfixé) + 0.6	1,600	A-1	EUR	803,35	696,41
ALOGEA	2016	P		CDC	101 025,50	89 364,32	34,08	A	V	Livret A(Préfixé) + (-0.2)	0,550	V	Livret A(Préfixé) + (-0.2)	0,800	A-1	EUR	714,91	2 105,97
ALOGEA	2016	P		CDC	28 133,00	25 594,37	44,08	A	V	Livret A(Préfixé) + (-0.2)	0,550	V	Livret A(Préfixé) + (-0.2)	0,800	A-1	EUR	204,75	440,45
ALOGEA	2016	P		CDC	750 000,00	675 299,93	34,08	A	V	Livret A(Préfixé) + 0.6	1,350	V	Livret A(Préfixé) + 0.6	1,600	A-1	EUR	10 804,80	13 593,00
ALOGEA	2016	P		CDC	183 821,50	170 132,97	44,08	A	V	Livret A(Préfixé) + 0.6	1,350	V	Livret A(Préfixé) + 0.6	1,600	A-1	EUR	2 722,13	2 359,78
ALOGEA	2016	P		CDC	323 369,00	286 043,08	34,08	A	V	Livret A(Préfixé) + (-0.2)	0,550	V	Livret A(Préfixé) + (-0.2)	0,800	A-1	EUR	2 288,34	6 740,94
ALOGEA	2016	P		CDC	76 713,50	69 791,14	44,08	A	V	Livret A(Préfixé) + (-0.2)	0,550	V	Livret A(Préfixé) + (-0.2)	0,800	A-1	EUR	558,33	1 201,02
ALOGEA	2016	P		CDC	78 828,83	71 715,57	44,58	A	V	Livret A(Préfixé) + (-0.2)	0,550	V	Livret A(Préfixé) + (-0.2)	1,800	A-1	EUR	1 290,88	534,92
ALOGEA	2016	P		CDC	195 808,72	173 206,86	34,58	A	V	Livret A(Préfixé) + (-0.2)	0,550	V	Livret A(Préfixé) + (-0.2)	1,800	A-1	EUR	3 117,72	2 403,99
ALOGEA	2016	P		CDC	203 648,49	188 483,52	44,58	A	V	Livret A(Préfixé) + 0.6	1,350	V	Livret A(Préfixé) + 0.6	2,600	A-1	EUR	4 900,57	784,88



Désignation du bénéficiaire	Année de mobilisation et profil d'amortissement de l'emprunt (1)		Objet de l'emprunt garanti	Organisme prêteur ou chef de file	Montant initial	Capital restant dû au 01/01/N	Durée résiduelle	Périodicité des remboursements (2)	03/04/2023			Taux à la date de vote du budget (6)			Catégorie d'emprunt (7)	ou devises pouvant modifier l'emprunt	l'exercice	
	Année	Profil							Taux initial		Taux à la date de vote du budget (6)			En intérêts (8)			En capital	
									Taux (3)	Index (4)	Taux (3)	Index (4)	Niveau de taux					
ALOGEA	2016	P		CDC	428 811,20	386 101,56	34,58	A	V	Livret A(Préfixé) + 0.6	1,350	V	Livret A(Préfixé) + 0.6	2,600	A-1	EUR	10 038,64	4 048,06
ALOGEA	2010	P	NARBONNE - La Domitienne	Crédit Foncier	280 559,50	199 918,54	18,41	A	V	Livret A(Préfixé) + 1.15	2,400	V	Livret A(Préfixé) + 1.15	2,150	A-1	EUR	4 298,25	8 428,34
ALOGEA	2017	P		CDC	194 806,00	175 403,30	34,08	A	V	Livret A(Préfixé) + 0.6	1,350	V	Livret A(Préfixé) + 0.6	1,600	A-1	EUR	2 806,45	3 530,66
ALOGEA	2017	P		CDC	48 328,00	42 749,59	34,33	A	V	Livret A(Préfixé) + (-0.2)	0,550	V	Livret A(Préfixé) + (-0.2)	0,800	A-1	EUR	342,00	1 007,45
ALOGEA	2017	P		CDC	5 891,50	5 359,88	44,33	A	V	Livret A(Préfixé) + (-0.2)	0,550	V	Livret A(Préfixé) + (-0.2)	0,800	A-1	EUR	42,88	92,24
ALOGEA	2018	P	Réalisation de 13 logements - Résidence Hessel - Narbonne	CDC	335 138,00	308 472,27	35,92	A	V	Livret A(Préfixé) + 0.6	1,350	V	Livret A(Préfixé) + 0.6	2,600	A-1	EUR	8 020,28	2 989,31
ALOGEA	2018	P	Réalisation de 13 logements - Résidence Hessel - Narbonne	CDC	155 406,50	141 021,66	35,92	A	V	Livret A(Préfixé) + (-0.2)	0,550	V	Livret A(Préfixé) + (-0.2)	1,800	A-1	EUR	2 538,39	1 844,02
ALOGEA	2018	P	Réalisation de 13 logements - Résidence Hessel - Narbonne	CDC	91 215,00	85 780,86	45,92	A	V	Livret A(Préfixé) + 0.6	1,350	V	Livret A(Préfixé) + 0.6	2,600	A-1	EUR	2 230,30	316,26
ALOGEA	2018	P	Réalisation de 13 logements - Résidence Hessel - Narbonne	CDC	42 297,50	39 232,72	45,92	A	V	Livret A(Préfixé) + (-0.2)	0,550	V	Livret A(Préfixé) + (-0.2)	1,800	A-1	EUR	706,19	273,49
ALOGEA	2018	P	Amélioration d'un logement - Impasse Grégoire - Coursan	CDC	12 751,50	11 600,85	44,83	A	V	Livret A(Préfixé) + (-0.2)	0,550	V	Livret A(Préfixé) + (-0.2)	1,800	A-1	EUR	208,82	86,53



Désignation du bénéficiaire	Année de mobilisation et profil d'amortissement de l'emprunt (1)		Objet de l'emprunt garanti	Organisme prêteur ou chef de file	Montant initial	Capital restant dû au 01/01/N	Durée résiduelle	Périodicité des remboursements (2)	03/04/2023			Taux à la date de vote du budget (6)			Catégorie d'emprunt (7)	ou devises pouvant modifier l'emprunt	l'exercice	
	Année	Profil							Taux initial		Taux à la date de vote du budget (6)			En intérêts (8)			En capital	
									Taux (3)	Index (4)	Taux (3)	Index (4)	Niveau de taux					
ALOGEA	2018	P	Amelioration d'un logement - Impasse Grégoire - Coursan	CDC	77 054,50	68 160,25	34,83	A	V	Livret A(Préfixé) + (-0.2)	0,550	V	Livret A(Préfixé) + (-0.2)	1,800	A-1	EUR	1 226,88	946,02
ALOGEA	2018	P	Amelioration de 3 logements - 7 rue du Centre - Marcorignan	CDC	61 049,00	54 002,22	34,83	A	V	Livret A(Préfixé) + (-0.2)	0,550	V	Livret A(Préfixé) + (-0.2)	1,800	A-1	EUR	972,04	749,52
ALOGEA	2018	P	Amelioration de 3 logements - 7 rue du Centre - Marcorignan	CDC	22 867,00	20 803,57	44,83	A	V	Livret A(Préfixé) + (-0.2)	0,550	V	Livret A(Préfixé) + (-0.2)	1,800	A-1	EUR	374,46	155,17
ALOGEA	2018	P	Amelioration de 3 logements - 7 rue du Centre - Marcorignan	CDC	62 831,50	56 573,48	34,83	A	V	Livret A(Préfixé) + 0.6	1,350	V	Livret A(Préfixé) + 0.6	2,600	A-1	EUR	1 470,91	593,14
ALOGEA	2018	P	Amelioration de 3 logements - 7 rue du Centre - Marcorignan	CDC	23 534,50	21 781,97	44,83	A	V	Livret A(Préfixé) + 0.6	1,350	V	Livret A(Préfixé) + 0.6	2,600	A-1	EUR	566,33	90,71
ALOGEA	2018	P		CDC	474 183,30	432 586,30	32,25	A	V	Livret A(Préfixé) + 0.6	1,350	V	Livret A(Préfixé) + 0.6	1,600	A-1	EUR	6 921,38	10 053,34
ALOGEA	2018	P		CDC	696 148,07	623 960,16	27,33	A	V	Livret A(Préfixé) + 0.67	1,420	V	Livret A(Préfixé) + 0.67	1,670	A-1	EUR	10 420,13	17 661,04
ALOGEA	2018	P		CDC	602 849,01	541 141,56	29,50	T	V	Livret A(Préfixé) + 0.6	0,336	V	Livret A(Préfixé) + 0.6	2,600	A-1	EUR	16 473,34	8 411,29
ALOGEA	2017	P		CDC	475 024,78	441 857,58	36,67	A	V	Livret A(Préfixé) + (-0.2)	0,550	V	Livret A(Préfixé) + (-0.2)	1,800	A-1	EUR	7 953,44	5 442,14
ALOGEA	2017	P		CDC	93 892,25	88 749,22	46,67	A	V	Livret A(Préfixé) + (-0.2)	0,550	V	Livret A(Préfixé) + (-0.2)	1,800	A-1	EUR	1 597,49	577,22
ALOGEA	2017	P		CDC	52 403,81	48 744,87	36,83	A	V	Livret A(Préfixé) + (-0.2)	0,550	V	Livret A(Préfixé) + (-0.2)	1,800	A-1	EUR	877,41	600,37
ALOGEA	2017	P		CDC	13 601,77	12 856,72	46,83	A	V	Livret A(Préfixé) + (-0.2)	0,550	V	Livret A(Préfixé) + (-0.2)	1,800	A-1	EUR	231,42	83,62



Désignation du bénéficiaire	Année de mobilisation et profil d'amortissement de l'emprunt (1)		Objet de l'emprunt garanti	Organisme prêteur ou chef de file	Montant initial	Capital restant dû au 01/01/N	Durée résiduelle	Périodicité des remboursements (2)	03/04/2023			Taux à la date de vote du budget (6)			Catégorie d'emprunt (7)	ou devises pouvant modifier l'emprunt	l'exercice	
	Année	Profil							Taux initial		Taux à la date de vote du budget (6)			En intérêts (8)			En capital	
									Taux (3)	Index (4)	Taux (3)	Index (4)	Niveau de taux					
ALOGEA	2018	P		CDC	605 500,00	535 465,88	21,75	A	V	Livret A(Préfixé) + (-0.25)	0,500	V	Livret A(Préfixé) + (-0.25)	1,750	A-1	EUR	9 370,65	16 713,08
ALOGEA	2018	P		CDC	100 341,00	91 053,18	35,83	A	V	Livret A(Préfixé) + (-0.2)	0,550	V	Livret A(Préfixé) + (-0.2)	1,800	A-1	EUR	1 638,96	1 190,63
ALOGEA	2018	P		CDC	31 024,00	28 776,08	45,83	A	V	Livret A(Préfixé) + (-0.2)	0,550	V	Livret A(Préfixé) + (-0.2)	1,800	A-1	EUR	517,97	200,60
ALOGEA	2018	P		CDC	17 500,00	17 500,00	35,83	A	F	Taux fixe à 2.07 %	2,070	F	Taux fixe à 2.07 %	2,070	A-1	EUR	362,25	0,00
ALOGEA	2018	P		CDC	125 272,50	115 305,01	35,83	A	V	Livret A(Préfixé) + 0.6	1,350	V	Livret A(Préfixé) + 0.6	2,600	A-1	EUR	2 997,93	1 117,39
ALOGEA	2018	P		CDC	38 732,00	36 424,55	45,83	A	V	Livret A(Préfixé) + 0.6	1,350	V	Livret A(Préfixé) + 0.6	2,600	A-1	EUR	947,04	134,29
ALOGEA	2017	P		CDC	1 035 976,12	974 025,66	36,67	A	V	Livret A(Préfixé) + 0.6	1,350	V	Livret A(Préfixé) + 0.6	2,600	A-1	EUR	25 324,67	8 708,42
ALOGEA	2017	P		CDC	204 768,55	195 578,19	46,67	A	V	Livret A(Préfixé) + 0.6	1,350	V	Livret A(Préfixé) + 0.6	2,600	A-1	EUR	5 085,03	631,80
ALOGEA	2018	P		CDC	89 059,00	80 815,46	35,83	A	V	Livret A(Préfixé) + (-0.2)	0,550	V	Livret A(Préfixé) + (-0.2)	1,800	A-1	EUR	1 454,68	1 056,75
ALOGEA	2018	P		CDC	25 360,00	23 522,48	45,83	A	V	Livret A(Préfixé) + (-0.2)	0,550	V	Livret A(Préfixé) + (-0.2)	1,800	A-1	EUR	423,40	163,98
ALOGEA	2018	P		CDC	148 381,50	136 575,31	35,83	A	V	Livret A(Préfixé) + 0.6	1,350	V	Livret A(Préfixé) + 0.6	2,600	A-1	EUR	3 550,96	1 323,51
ALOGEA	2018	P		CDC	42 252,50	39 735,31	45,83	A	V	Livret A(Préfixé) + 0.6	1,350	V	Livret A(Préfixé) + 0.6	2,600	A-1	EUR	1 033,12	146,50
ALOGEA	2018	P		CDC	21 000,00	21 000,00	35,83	A	F	Taux fixe à 2.07 %	2,070	F	Taux fixe à 2.07 %	2,070	A-1	EUR	434,70	0,00
ALOGEA	2018	P		CDC	476 250,00	428 786,53	21,75	A	F	Taux fixe à 1.64 %	1,640	F	Taux fixe à 1.64 %	1,640	A-1	EUR	7 032,10	16 342,91
ALOGEA	2017	P		CDC	168 549,24	158 470,14	36,83	A	V	Livret A(Préfixé) + 0.6	1,350	V	Livret A(Préfixé) + 0.6	2,600	A-1	EUR	4 120,22	1 416,83



Désignation du bénéficiaire	Année de mobilisation et profil d'amortissement de l'emprunt (1)		Objet de l'emprunt garanti	Organisme prêteur ou chef de file	Montant initial	Capital restant dû au 01/01/N	Durée résiduelle	Périodicité des remboursements (2)	03/04/2023			Taux à la date de vote du budget (6)			Catégorie d'emprunt (7)	ou devises pouvant modifier l'emprunt	l'exercice	
	Année	Profil							Taux initial		Taux à la date de vote du budget (6)			En intérêts (8)			En capital	
									Taux (3)	Index (4)	Taux (3)	Index (4)	Niveau de taux					
ALOGEA	2017	P		CDC	43 748,32	41 784,81	46,83	A	V	Livret A(Préfixé) + 0.6	1,350	V	Livret A(Préfixé) + 0.6	2,600	A-1	EUR	1 086,41	134,98
ALOGEA	2019	P		CDC	141 319,76	141 319,76	36,67	A	F	Taux fixe à 1.1 %	1,100	F	Taux fixe à 1.1 %	1,100	A-1	EUR	1 554,52	0,00
ALOGEA	2019	P		CDC	87 500,00	87 500,00	36,92	A	F	Taux fixe à 1.1 %	1,100	F	Taux fixe à 1.1 %	1,100	A-1	EUR	962,50	0,00
ALOGEA	2019	P		CDC	262 500,00	262 500,00	36,92	A	F	Taux fixe à 1.1 %	1,100	F	Taux fixe à 1.1 %	1,100	A-1	EUR	2 887,50	0,00
ALOGEA	2020	P		CDC	71 597,00	69 421,63	47,25	A	V	Livret A(Préfixé) + 0.6	1,100	V	Livret A(Préfixé) + 0.6	1,600	A-1	EUR	1 110,75	767,81
ALOGEA	2020	P		CDC	250 388,00	240 298,71	37,25	A	V	Livret A(Préfixé) + 0.6	1,100	V	Livret A(Préfixé) + 0.6	1,600	A-1	EUR	3 844,78	3 964,98
ALOGEA	2020	P		CDC	21 000,00	21 000,00	37,25	A	F	Taux fixe à 0.72 %	0,720	F	Taux fixe à 0.72 %	0,720	A-1	EUR	151,20	0,00
ALOGEA	2020	P		CDC	15 000,00	15 000,00	37,25	A	F	Taux fixe à 0 %	0,000	F	Taux fixe à 0 %	0,000	A-1	EUR	0,00	0,00
ALOGEA	2020	P		CDC	36 690,88	36 009,63	48,83	A	V	Livret A(Préfixé) + (-0.2)	0,300	V	Livret A(Préfixé) + (-0.2)	1,800	A-1	EUR	648,17	202,64
ALOGEA	2020	P		CDC	115 002,83	112 292,51	38,83	A	V	Livret A(Préfixé) + (-0.2)	0,300	V	Livret A(Préfixé) + (-0.2)	1,800	A-1	EUR	2 021,27	1 225,62
ALOGEA	2019	P		CDC	295 153,01	290 693,63	48,92	A	V	Livret A(Préfixé) + 0.6	1,350	V	Livret A(Préfixé) + 0.6	2,600	A-1	EUR	7 558,03	690,47
ALOGEA	2019	P		CDC	876 389,67	858 829,36	38,92	A	V	Livret A(Préfixé) + 0.6	1,350	V	Livret A(Préfixé) + 0.6	2,600	A-1	EUR	22 329,56	6 491,25
ALOGEA	2019	P		CDC	125 539,28	123 208,34	48,92	A	V	Livret A(Préfixé) + (-0.2)	0,550	V	Livret A(Préfixé) + (-0.2)	1,800	A-1	EUR	2 217,75	693,34
ALOGEA	2019	P		CDC	372 760,86	363 975,85	38,92	A	V	Livret A(Préfixé) + (-0.2)	0,550	V	Livret A(Préfixé) + (-0.2)	1,800	A-1	EUR	6 551,57	3 972,61
ALOGEA	2020	P		CDC	213 722,00	213 722,00	39,25	A	V	Livret A(Préfixé) + (-0.2)	0,300	V	Livret A(Préfixé) + (-0.2)	0,300	A-1	EUR	641,17	3 996,58
ALOGEA	2020	P		CDC	164 477,00	164 477,00	49,25	A	V	Livret A(Préfixé) + 0.6	1,100	V	Livret A(Préfixé) + 0.6	1,100	A-1	EUR	1 809,25	1 683,90



Désignation du bénéficiaire	Année de mobilisation et profil d'amortissement de l'emprunt (1)		Objet de l'emprunt garanti	Organisme prêteur ou chef de file	Montant initial	Capital restant dû au 01/01/N	Durée résiduelle	Périodicité des remboursements (2)	03/04/2023			Taux à la date de vote du budget (6)			Catégorie d'emprunt (7)	ou devises pouvant modifier l'emprunt	l'exercice	
	Année	Profil							Taux initial		Taux à la date de vote du budget (6)			En intérêts (8)			En capital	
									Taux (3)	Index (4)	Taux (3)	Index (4)	Niveau de taux					
ALOGEA	2020	P		CDC	657 909,00	657 909,00	39,25	A	V	Livret A(Préfixé) + 0.6	1,100	V	Livret A(Préfixé) + 0.6	1,100	A-1	EUR	7 237,00	9 994,04
ALOGEA	2020	P		CDC	53 430,50	53 430,50	49,25	A	V	Livret A(Préfixé) + (-0.2)	0,300	V	Livret A(Préfixé) + (-0.2)	0,300	A-1	EUR	160,29	730,66
ALOGEA	2023	P		CDC	242 928,00	0,00	40,50	X	V	(Livret A(Préfixé) + (-0.2))-Floor --0.2 sur Livret A(Préfixé)	0,300	V	(Livret A(Préfixé) + (-0.2))-Floor --0.2 sur Livret A(Préfixé) (Livret A(Préfixé) + (-0.2))-Floor --	0,300	A-1	EUR	0,00	0,00
ALOGEA	2023	P		CDC	82 148,00	0,00	50,50	X	V	(Livret A(Préfixé) + (-0.2))-Floor --0.2 sur Livret A(Préfixé)	0,300	V	(Livret A(Préfixé) + (-0.2))-Floor --0.2 sur Livret A(Préfixé) (Livret A(Préfixé) + (-0.2))-Floor --	0,300	A-1	EUR	0,00	0,00
ALOGEA	2023	P		CDC	388 419,00	0,00	40,50	X	V	(Livret A(Préfixé) + 0.6)-Floor -0.6 sur Livret A(Préfixé)	1,100	V	(Livret A(Préfixé) + 0.6)-Floor -0.6 sur Livret A(Préfixé) (Livret A(Préfixé) + 0.6)-Floor -0.6 sur	1,100	A-1	EUR	0,00	0,00



Désignation du bénéficiaire	Année de mobilisation et profil d'amortissement de l'emprunt (1)		Objet de l'emprunt garanti	Organisme prêteur ou chef de file	Montant initial	Capital restant dû au 01/01/N	Durée résiduelle	Périodicité des remboursements (2)	03/04/2023			Taux à la date de vote du budget (6)			Catégorie d'emprunt (7)	ou devises pouvant modifier l'emprunt	l'exercice	
	Année	Profil							Taux initial		Taux à la date de vote du budget (6)			En intérêts (8)			En capital	
									Taux (3)	Index (4)	Taux actuariel (5)	Taux (3)	Index (4)					Niveau de taux
ALOGEA	2023	P		CDC	117 438,50	0,00	50,50	X	V	(Livret A(Préfixé) + 0.6)-Floor -0.6 sur Livret A(Préfixé)	1,100	V	(Livret A(Préfixé) + 0.6)-Floor -0.6 sur Livret A(Préfixé) (Livret A(Préfixé) + 0.6)-Floor -0.6 sur	1,100	A-1	EUR	0,00	0,00
ALOGEA	2023	P		CDC	224 587,50	0,00	40,50	X	V	(Livret A(Préfixé) + (-0.2))-Floor --0.2 sur Livret A(Préfixé)	0,300	V	(Livret A(Préfixé) + (-0.2))-Floor --0.2 sur Livret A(Préfixé) (Livret A(Préfixé) + (-0.2))-Floor --	0,300	A-1	EUR	0,00	0,00
ALOGEA	2023	P		CDC	185 396,00	0,00	50,50	X	V	(Livret A(Préfixé) + (-0.2))-Floor --0.2 sur Livret A(Préfixé)	0,300	V	(Livret A(Préfixé) + (-0.2))-Floor --0.2 sur Livret A(Préfixé) (Livret A(Préfixé) + (-0.2))-Floor --	0,300	A-1	EUR	0,00	0,00
ALOGEA	2023	P		CDC	419 014,50	0,00	40,50	X	V	(Livret A(Préfixé) + 0.6)-Floor -0.6 sur Livret A(Préfixé)	1,100	V	(Livret A(Préfixé) + 0.6)-Floor -0.6 sur Livret A(Préfixé) (Livret A(Préfixé) + 0.6)-Floor -0.6 sur	1,100	A-1	EUR	0,00	0,00

Désignation du bénéficiaire	Année de mobilisation et profil d'amortissement de l'emprunt (1)		Objet de l'emprunt garanti	Organisme prêteur ou chef de file	Montant initial	Capital restant dû au 01/01/N	Durée résiduelle	Périodicité des remboursements (2)	Taux initial			Taux à la date de vote du budget (6)			Catégorie d'emprunt (7)	ou devises pouvant modifier l'emprunt	l'exercice	
	Année	Profil							Taux (3)	Index (4)	Taux actuariel (5)	Taux (3)	Index (4)	Niveau de taux			En intérêts (8)	En capital
ALOGEA	2023	P		CDC	293 007,50	0,00	50,50	X	V	(Livret A(Préfixé) + 0.6)-Floor -0.6 sur Livret A(Préfixé)	1,100	V	(Livret A(Préfixé) + 0.6)-Floor -0.6 sur Livret A(Préfixé) (Livret A(Préfixé) + 0.6)-Floor -0.6 sur	1,100	A-1	EUR	0,00	0,00
ALOGEA	2021	P		CDC	280 250,00	280 250,00	24,50	A	F	Taux fixe à 0.92 %	0,920	F	Taux fixe à 0.92 %	0,920	A-1	EUR	2 578,30	10 021,49
ALOGEA	2021	P		CDC	783 250,00	783 250,00	24,50	A	V	Livret A(Préfixé) + (-0.25)	0,250	V	Livret A(Préfixé) + (-0.25)	0,250	A-1	EUR	5 874,38	26 645,41
ALOGEA	2020	P		CDC	15 313,00	15 313,00	49,25	A	V	Livret A(Préfixé) + (-0.2)	0,300	V	Livret A(Préfixé) + (-0.2)	0,300	A-1	EUR	45,94	209,41
ALOGEA	2020	P		CDC	59 186,50	59 186,50	39,25	A	V	Livret A(Préfixé) + (-0.2)	0,300	V	Livret A(Préfixé) + (-0.2)	0,300	A-1	EUR	177,56	1 106,78
ALOGEA	2020	P		CDC	40 297,00	40 297,00	49,25	A	V	Livret A(Préfixé) + 0.6	1,100	V	Livret A(Préfixé) + 0.6	1,100	A-1	EUR	443,27	412,56
ALOGEA	2020	P		CDC	155 753,00	155 753,00	39,25	A	V	Livret A(Préfixé) + 0.6	1,100	V	Livret A(Préfixé) + 0.6	1,100	A-1	EUR	1 713,28	2 365,98
ALOGEA	2021	P		CDC	17 500,00	17 500,00	38,50	A	F	Taux fixe à 0 %	0,000	F	Taux fixe à 0 %	0,000	A-1	EUR	0,00	0,00
ALOGEA	2021	P		CDC	198 870,00	198 870,00	39,50	A	V	Livret A(Préfixé) + 0.6	1,100	V	Livret A(Préfixé) + 0.6	1,100	A-1	EUR	2 187,57	3 020,96
ALOGEA	2021	P		CDC	87 841,00	87 841,00	49,50	A	V	Livret A(Préfixé) + 0.6	1,100	V	Livret A(Préfixé) + 0.6	1,100	A-1	EUR	966,25	899,31
ALOGEA	2021	P		CDC	148 595,00	148 595,00	39,50	A	V	Livret A(Préfixé) + (-0.2)	0,300	V	Livret A(Préfixé) + (-0.2)	0,300	A-1	EUR	445,78	2 778,71
ALOGEA	2021	P		CDC	70 480,50	70 480,50	49,50	A	V	Livret A(Préfixé) + (-0.2)	0,300	V	Livret A(Préfixé) + (-0.2)	0,300	A-1	EUR	211,44	963,82
ALOGEA	2021	P		CDC	52 500,00	52 500,00	29,50	A	F	Taux fixe à 1.06 %	1,060	F	Taux fixe à 1.06 %	1,060	A-1	EUR	556,50	1 495,66



Désignation du bénéficiaire	Année de mobilisation et profil d'amortissement de l'emprunt (1)		Objet de l'emprunt garanti	Organisme prêteur ou chef de file	Montant initial	Capital restant dû au 01/01/N	Durée résiduelle	Périodicité des remboursements (2)	03/04/2023			Taux à la date de vote du budget (6)			Catégorie d'emprunt (7)	ou devises pouvant modifier l'emprunt	l'exercice	
	Année	Profil							Taux initial		Taux à la date de vote du budget (6)			En intérêts (8)			En capital	
									Taux (3)	Index (4)	Taux (3)	Index (4)	Niveau de taux					
ALOGEA	2021	P		CDC	97 500,00	94 722,36	28,50	A	F	Taux fixe à 1.06 %	1,060	F	Taux fixe à 1.06 %	1,060	A-1	EUR	1 004,06	2 807,09
ALOGEA	2021	P		CDC	32 500,00	32 500,00	38,50	A	F	Taux fixe à 0 %	0,000	F	Taux fixe à 0 %	0,000	A-1	EUR	0,00	0,00
ALOGEA	2021	P		CDC	157 500,00	153 013,04	28,50	A	F	Taux fixe à 1.06 %	1,060	F	Taux fixe à 1.06 %	1,060	A-1	EUR	1 621,94	4 534,52
ALOGEA	2021	P		CDC	7 500,00	7 500,00	38,50	A	F	Taux fixe à 0 %	0,000	F	Taux fixe à 0 %	0,000	A-1	EUR	0,00	0,00
ALOGEA	2021	P		CDC	45 000,00	45 000,00	38,50	A	F	Taux fixe à 0 %	0,000	F	Taux fixe à 0 %	0,000	A-1	EUR	0,00	0,00
ALOGEA	2023	P		CDC	60 815,50	0,00	40,37	X	V	(Livret A(Préfixé) + (-0.2))-Floor --0.2 sur Livret A(Préfixé)	0,800	V	(Livret A(Préfixé) + (-0.2))-Floor --0.2 sur Livret A(Préfixé)	0,800	A-1	EUR	0,00	0,00
ALOGEA	2023	P		CDC	29 558,50	0,00	50,37	X	V	(Livret A(Préfixé) + (-0.2))-Floor --0.2 sur Livret A(Préfixé)	0,800	V	(Livret A(Préfixé) + (-0.2))-Floor --0.2 sur Livret A(Préfixé)	0,800	A-1	EUR	0,00	0,00
ALOGEA	2023	P		CDC	115 542,50	0,00	40,37	X	V	(Livret A(Préfixé) + 0.53)-Floor -0.53 sur Livret A(Préfixé)	1,530	V	(Livret A(Préfixé) + 0.53)-Floor -0.53 sur Livret A(Préfixé)	1,530	A-1	EUR	0,00	0,00



Désignation du bénéficiaire	Année de mobilisation et profil d'amortissement de l'emprunt (1)		Objet de l'emprunt garanti	Organisme prêteur ou chef de file	Montant initial	Capital restant dû au 01/01/N	Durée résiduelle	Périodicité des remboursements (2)	03/04/2023			Taux à la date de vote du budget (6)			Catégorie d'emprunt (7)	ou devises pouvant modifier l'emprunt	l'exercice	
	Année	Profil							Taux initial		Taux à la date de vote du budget (6)			En intérêts (8)			En capital	
									Taux (3)	Index (4)	Taux (3)	Index (4)	Niveau de taux					
ALOGEA	2023	P		CDC	49 227,75	0,00	50,37	X	V	(Livret A(Préfixé) + 0.53)-Floor -0.53 sur Livret A(Préfixé)	1,530	V	(Livret A(Préfixé) + 0.53)-Floor -0.53 sur Livret A(Préfixé) (Livret A(Préfixé) + 0.53)-Floor -0.53	1,530	A-1	EUR	0,00	0,00
ALOGEA	2023	P		CDC	30 000,00	0,00	30,37	X	F	Taux fixe à 1.76 %	1,760	F	Taux fixe à 1.76 % Taux fixe à 1.76 %	1,760	A-1	EUR	0,00	0,00
ALOGEA	2023	P		CDC	29 843,75	0,00	40,37	X	V	(Livret A(Préfixé) + (-0.2))-Floor --0.2 sur Livret A(Préfixé)	0,800	V	(Livret A(Préfixé) + (-0.2))-Floor --0.2 sur Livret A(Préfixé) (Livret A(Préfixé) + (-0.2))-Floor --	0,800	A-1	EUR	0,00	0,00
ALOGEA	2023	P		CDC	12 609,75	0,00	50,37	X	V	(Livret A(Préfixé) + (-0.2))-Floor --0.2 sur Livret A(Préfixé)	0,800	V	(Livret A(Préfixé) + (-0.2))-Floor --0.2 sur Livret A(Préfixé) (Livret A(Préfixé) + (-0.2))-Floor --	0,800	A-1	EUR	0,00	0,00
ALOGEA	2023	P		CDC	37 443,75	0,00	40,37	X	V	(Livret A(Préfixé) + 0.53)-Floor -0.53 sur Livret A(Préfixé)	1,530	V	(Livret A(Préfixé) + 0.53)-Floor -0.53 sur Livret A(Préfixé) (Livret A(Préfixé) + 0.53)-Floor -0.53	1,530	A-1	EUR	0,00	0,00



Désignation du bénéficiaire	Année de mobilisation et profil d'amortissement de l'emprunt (1)		Objet de l'emprunt garanti	Organisme prêteur ou chef de file	Montant initial	Capital restant dû au 01/01/N	Durée résiduelle	Périodicité des remboursements (2)	03/04/2023			Taux à la date de vote du budget (6)			Catégorie d'emprunt (7)	ou devises pouvant modifier l'emprunt	l'exercice	
	Année	Profil							Taux initial		Taux à la date de vote du budget (6)			En intérêts (8)			En capital	
									Taux (3)	Index (4)	Taux (3)	Index (4)	Niveau de taux					
ALOGEA	2023	P	16 logements à Narbonne, Clos des Vignes Vieilles, Route d'Armissan	CDC	12 609,75	0,00	50,37	X	V	(Livret A(Préfixé) + 0.53)-Floor -0.53 sur Livret A(Préfixé)	1,530	V	(Livret A(Préfixé) + 0.53)-Floor -0.53 sur Livret A(Préfixé) (Livret A(Préfixé) + 0.53)-Floor -0.53	1,530	A-1	EUR	0,00	0,00
ALOGEA	2023	P		CDC	15 000,00	0,00	30,37	X	F	Taux fixe à 1.76 %	1,760	F	Taux fixe à 1.76 % Taux fixe à 1.76 %	1,760	A-1	EUR	0,00	0,00
DOMITIA HABITAT	2007	P		CDC	1 330 000,00	608 495,98	9,75	A	V	Livret A(Préfixé) + 0.45	3,450	V	Livret A(Préfixé) + 0.45	2,450	A-1	EUR	14 908,15	54 438,34
DOMITIA HABITAT	2007	P		CDC	1 100 000,00	512 335,16	9,67	A	V	LEP(Préfixé) + 0.2	4,200	V	LEP(Préfixé) + 0.2	4,800	A-1	EUR	24 592,09	38 932,29
DOMITIA HABITAT	2008	P		CDC	84 830,00	57 374,19	25,67	A	V	Livret A(Préfixé) + (-0.7)	3,300	V	Livret A(Préfixé) + (-0.7)	1,300	A-1	EUR	745,86	1 868,92
DOMITIA HABITAT	2009	P		CDC	298 491,00	204 641,05	21,17	A	V	Livret A(Préfixé) + 0.25	2,750	V	Livret A(Préfixé) + 0.25	1,250	A-1	EUR	2 558,01	8 139,06
DOMITIA HABITAT	2009	P		CDC	161 509,00	129 833,11	36,17	A	V	Livret A(Préfixé) + 0.25	2,750	V	Livret A(Préfixé) + 0.25	1,250	A-1	EUR	1 622,91	2 781,38
DOMITIA HABITAT	2011	P		DEXIA CL	144 835,13	101 531,05	15,08	M	V	Euribor 1M + 0.17	1,094	V	Euribor 1M + 0.17	2,100	A-1	EUR	2 981,10	4 834,91
DOMITIA HABITAT	2010	P		CDC	187 000,00	138 380,86	27,75	A	V	Livret A(Préfixé) + (-0.2)	1,550	V	Livret A(Préfixé) + (-0.2)	1,800	A-1	EUR	2 490,86	3 653,80
DOMITIA HABITAT	2010	P		CDC	78 326,00	57 961,63	27,75	A	V	Livret A(Préfixé) + (-0.2)	1,550	V	Livret A(Préfixé) + (-0.2)	1,800	A-1	EUR	1 043,31	1 530,42
DOMITIA HABITAT	2010	P		CDC	28 398,00	22 796,27	37,75	A	V	Livret A(Préfixé) + (-0.2)	1,550	V	Livret A(Préfixé) + (-0.2)	1,800	A-1	EUR	410,33	389,96



Désignation du bénéficiaire	Année de mobilisation et profil d'amortissement de l'emprunt (1)		Objet de l'emprunt garanti	Organisme prêteur ou chef de file	Montant initial	Capital restant dû au 01/01/N	Durée résiduelle	Périodicité des remboursements (2)	03/04/2023			Taux à la date de vote du budget (6)			Catégorie d'emprunt (7)	ou devises pouvant modifier l'emprunt	l'exercice	
	Année	Profil							Taux initial		Taux à la date de vote du budget (6)			En intérêts (8)			En capital	
									Taux (3)	Index (4)	Taux (3)	Index (4)	Niveau de taux					
DOMITIA HABITAT	2010	P		CDC	185 631,00	137 367,85	27,92	A	V	Livret A(Préfixé) + (-0.2)	1,550	V	Livret A(Préfixé) + (-0.2)	1,800	A-1	EUR	2 472,62	3 627,06
DOMITIA HABITAT	2010	P		CDC	9 604,00	7 709,52	37,92	A	V	Livret A(Préfixé) + (-0.2)	1,550	V	Livret A(Préfixé) + (-0.2)	1,800	A-1	EUR	138,77	131,88
DOMITIA HABITAT	2010	P		CDC	340 396,00	251 894,70	27,92	A	V	Livret A(Préfixé) + (-0.2)	1,550	V	Livret A(Préfixé) + (-0.2)	1,800	A-1	EUR	4 534,10	6 651,03
DOMITIA HABITAT	2010	P		CDC	155 145,00	124 541,47	37,92	A	V	Livret A(Préfixé) + (-0.2)	1,550	V	Livret A(Préfixé) + (-0.2)	1,800	A-1	EUR	2 241,75	2 130,42
DOMITIA HABITAT	2009	C		CREDIT AGRICOLE	2 663 709,00	1 479 838,32	14,87	A	V	Livret A(Préfixé) + 1.15	2,400	V	Livret A(Préfixé) + 1.15	3,150	A-1	EUR	46 614,91	98 655,89
DOMITIA HABITAT	2012	P		CDC	138 805,00	107 671,18	29,67	A	V	Livret A(Préfixé) + (-0.2)	2,050	V	Livret A(Préfixé) + (-0.2)	1,800	A-1	EUR	1 938,08	2 738,23
DOMITIA HABITAT	2014	P		CDC	961 939,00	785 078,86	31,83	A	V	Livret A(Préfixé) + (-0.2)	0,800	V	Livret A(Préfixé) + (-0.2)	1,800	A-1	EUR	14 131,42	14 050,76
DOMITIA HABITAT	2014	P		CDC	550 594,67	433 734,90	28,08	A	V	Livret A(Préfixé) + 0.6	1,850	V	Livret A(Préfixé) + 0.6	1,600	A-1	EUR	6 939,76	13 703,56
DOMITIA HABITAT	2014	P		CDC	237 274,76	182 223,55	28,08	A	V	Livret A(Préfixé) + (-0.2)	1,050	V	Livret A(Préfixé) + (-0.2)	0,800	A-1	EUR	1 457,79	6 333,26
DOMITIA HABITAT	2018	P		CDC	330 589,29	234 544,79	8,42	A	V	Livret A(Préfixé) + 0.65	1,400	V	Livret A(Préfixé) + 0.65	1,650	A-1	EUR	3 869,99	24 436,76
DOMITIA HABITAT	2018	P		CDC	282 355,88	202 520,86	11,08	T	V	Livret A(Préfixé) + 1.2	0,484	V	Livret A(Préfixé) + 1.2	3,200	A-1	EUR	8 058,79	15 491,86
DOMITIA HABITAT	2019	P		CDC	262 147,00	243 843,38	36,25	A	V	Livret A(Préfixé) + (-0.2)	0,550	V	Livret A(Préfixé) + (-0.2)	0,800	A-1	EUR	1 950,75	5 369,11
DOMITIA HABITAT	2019	P		ARKEA	850 000,00	654 246,20	11,08	T	F	Taux fixe à 1.43 %	1,438	F	Taux fixe à 1.43 %	1,438	A-1	EUR	9 067,03	53 995,09
DOMITIA HABITAT	2018	P		CDC	325 000,00	291 353,80	21,50	T	F	Taux fixe à 2.02 %	2,020	F	Taux fixe à 2.02 %	2,020	A-1	EUR	5 760,42	10 800,42
DOMITIA HABITAT	2019	P		CDC	587 304,00	552 183,73	36,25	A	V	Livret A(Préfixé) + 0.6	1,350	V	Livret A(Préfixé) + 0.6	1,600	A-1	EUR	8 834,94	10 270,67



Désignation du bénéficiaire	Année de mobilisation et profil d'amortissement de l'emprunt (1)		Objet de l'emprunt garanti	Organisme prêteur ou chef de file	Montant initial	Capital restant dû au 01/01/N	Durée résiduelle	Périodicité des remboursements (2)	03/04/2023			Taux à la date de vote du budget (6)			Catégorie d'emprunt (7)	ou devises pouvant modifier l'emprunt	l'exercice	
	Année	Profil							Taux initial		Taux à la date de vote du budget (6)			En intérêts (8)			En capital	
									Taux (3)	Index (4)	Taux actuariel (5)	Taux (3)	Index (4)					Niveau de taux
DOMITIA HABITAT	2020	P		ARKEA	850 000,00	716 172,28	12,33	T	F	Taux fixe à 0.9 %	0,903	F	Taux fixe à 0.9 %	0,903	A-1	EUR	6 262,37	54 378,95
DOMITIA HABITAT	2020	P		CDC	106 157,00	102 931,57	47,67	A	V	Livret	1,100	V	Livret	2,600	A-1	EUR	2 676,22	136,53
DOMITIA HABITAT	2020	P		CDC	118 940,00	114 147,36	37,67	A	V	Livret	1,100	V	Livret	2,600	A-1	EUR	2 967,83	778,49
DOMITIA HABITAT	2020	P		CDC	25 000,00	25 000,00	37,67	A	F	Taux fixe à 1.1 %	1,100	F	Taux fixe à 1.1 %	1,100	A-1	EUR	275,00	0,00
DOMITIA HABITAT	2020	P		CDC	166 277,00	160 093,06	47,67	A	V	Livret	0,300	V	Livret	1,800	A-1	EUR	2 881,68	758,12
DOMITIA HABITAT	2020	P		CDC	188 953,00	180 033,36	37,67	A	V	Livret	0,300	V	Livret	1,800	A-1	EUR	3 240,60	1 854,47
DOMITIA HABITAT	2020	P		CDC	75 000,00	75 000,00	47,67	A	F	Taux fixe à 1.1 %	1,100	F	Taux fixe à 1.1 %	1,100	A-1	EUR	825,00	0,00
DOMITIA HABITAT	2020	P		CDC	15 000,00	15 000,00	47,75	A	F	Taux fixe à 1.1 %	0,940	F	Taux fixe à 1.1 %	0,940	A-1	EUR	141,00	0,00
DOMITIA HABITAT	2020	P		CDC	20 101,00	19 490,26	47,75	A	V	Livret	1,100	V	Livret	2,600	A-1	EUR	506,75	25,85
DOMITIA HABITAT	2020	P		CDC	88 990,00	85 404,19	37,75	A	V	Livret	1,100	V	Livret	2,600	A-1	EUR	2 220,51	582,46
DOMITIA HABITAT	2020	P		CDC	115 872,00	112 351,38	47,75	A	V	Livret	1,100	V	Livret	2,600	A-1	EUR	2 921,14	149,02
DOMITIA HABITAT	2020	P		CDC	205 258,00	196 987,22	37,75	A	V	Livret	1,100	V	Livret	2,600	A-1	EUR	5 121,67	1 343,46
DOMITIA HABITAT	2020	P		CDC	145 695,00	138 817,38	37,75	A	V	Livret	0,300	V	Livret	1,800	A-1	EUR	2 498,71	1 429,92
DOMITIA HABITAT	2020	P		CDC	84 288,00	81 153,29	47,75	A	V	Livret	0,300	V	Livret	1,800	A-1	EUR	1 460,76	384,30
DOMITIA HABITAT	2020	P		CDC	210 000,00	210 000,00	47,75	A	F	Taux fixe à 1.1 %	0,940	F	Taux fixe à 1.1 %	0,940	A-1	EUR	1 974,00	0,00
DOMITIA HABITAT	2020	P		CDC	70 000,00	70 000,00	37,75	A	F	Taux fixe à 1.1 %	0,000	F	Taux fixe à 1.1 %	0,000	A-1	EUR	0,00	0,00



Désignation du bénéficiaire	Année de mobilisation et profil d'amortissement de l'emprunt (1)		Objet de l'emprunt garanti	Organisme prêteur ou chef de file	Montant initial	Capital restant dû au 01/01/N	Durée résiduelle	Périodicité des remboursements (2)	03/04/2023			Taux à la date de vote du budget (6)			Catégorie d'emprunt (7)	ou devises pouvant modifier l'emprunt	l'exercice	
	Année	Profil							Taux initial		Taux à la date de vote du budget (6)			En intérêts (8)			En capital	
									Taux (3)	Index (4)	Taux actuariel (5)	Taux (3)	Index (4)					Niveau de taux
DOMITIA HABITAT	2021	P		ARKEA	850 000,00	769 234,29	13,33	T	F	Taux fixe à 0.75 %	0,752	F	Taux fixe à 0.75 %	0,752	A-1	EUR	5 616,64	54 350,32
DOMITIA HABITAT	2021	P		CDC	1 000 000,00	965 030,01	23,17	A	V	Livret	1,100	V	Livret	1,600	A-1	EUR	15 440,48	30 756,86
DOMITIA HABITAT	2021	P		CDC	133 554,00	131 074,25	48,17	A	V	Livret	0,300	V	Livret	0,800	A-1	EUR	1 048,59	1 846,18
DOMITIA HABITAT	2021	P		CDC	206 818,00	201 943,83	38,17	A	V	Livret	0,300	V	Livret	0,800	A-1	EUR	1 615,55	3 906,46
DOMITIA HABITAT	2021	P		CDC	505 003,00	494 884,20	38,17	A	V	Livret	1,100	V	Livret	1,600	A-1	EUR	7 918,15	7 833,20
DOMITIA HABITAT	2021	P		CDC	277 053,00	272 867,08	48,17	A	V	Livret	1,100	V	Livret	1,600	A-1	EUR	4 365,87	2 903,41
DOMITIA HABITAT	2021	P		CDC	75 000,00	75 000,00	38,17	A	F	Taux fixe à 0 %	0,000	F	Taux fixe à 0 %	0,000	A-1	EUR	0,00	0,00
DOMITIA HABITAT	2021	P		CDC	225 000,00	225 000,00	38,17	A	F	Taux fixe à 0.63 %	0,630	F	Taux fixe à 0.63 %	0,630	A-1	EUR	1 417,50	0,00
DOMITIA HABITAT	2022	P		CDC	123 700,96	119 862,45	18,00	T	V	Livret	0,299	V	Livret	2,700	A-1	EUR	3 738,73	3 920,21
DOMITIA HABITAT	2022	P		CDC	64 315,50	62 319,75	18,00	T	V	Livret	0,299	V	Livret	2,700	A-1	EUR	1 943,87	2 038,23
DOMITIA HABITAT	2022	P		CDC	94 924,58	83 777,15	5,00	T	V	Livret	0,286	V	Livret	2,650	A-1	EUR	2 423,95	14 385,52
DOMITIA HABITAT	2022	P		CDC	319 455,44	313 195,47	26,00	T	V	Livret	0,274	V	Livret	2,600	A-1	EUR	9 532,33	5 040,36
DOMITIA HABITAT	2022	P		CDC	39 959,16	38 981,82	22,00	T	V	Livret	0,274	V	Livret	2,600	A-1	EUR	1 183,01	899,97
DOMITIA HABITAT	2022	P		CDC	287 848,40	284 534,92	37,00	T	V	Livret	0,274	V	Livret	2,600	A-1	EUR	8 007,60	1 314,20
DOMITIA HABITAT	2022	P		CDC	176 100,33	174 162,69	38,00	T	V	Livret	0,274	V	Livret	2,600	A-1	EUR	4 839,50	679,91



Désignation du bénéficiaire	Année de mobilisation et profil d'amortissement de l'emprunt (1)		Objet de l'emprunt garanti	Organisme prêteur ou chef de file	Montant initial	Capital restant dû au 01/01/N	Durée résiduelle	Périodicité des remboursements (2)	03/04/2023			Taux à la date de vote du budget (6)			Catégorie d'emprunt (7)	ou devises pouvant modifier l'emprunt	l'exercice	
	Année	Profil							Taux initial		Taux à la date de vote du budget (6)			En intérêts (8)			En capital	
									Taux (3)	Index (4)	Taux (3)	Index (4)	Niveau de taux					
DOMITIA HABITAT	2022	P		CDC	210 835,04	201 225,39	13,00	T	V	Livret A(Préfixé) + 0.6	0,274	V	Livret A(Préfixé) + 0.6	2,600	A-1	EUR	6 027,62	10 924,22
DOMITIA HABITAT	2022	P		CDC	395 146,46	386 022,24	23,00	T	V	Livret A(Préfixé) + 0.6	0,274	V	Livret A(Préfixé) + 0.6	2,600	A-1	EUR	11 724,45	8 149,96
DOMITIA HABITAT	2022	P		CDC	84 431,47	83 502,46	38,00	T	V	Livret A(Préfixé) + 0.6	0,274	V	Livret A(Préfixé) + 0.6	2,600	A-1	EUR	2 320,30	325,99
DOMITIA HABITAT	2022	P		CDC	34 450,38	34 071,32	38,00	T	V	Livret A(Préfixé) + 0.6	0,274	V	Livret A(Préfixé) + 0.6	2,600	A-1	EUR	946,75	133,00
DOMITIA HABITAT	2022	P		CDC	255 864,10	240 433,81	10,00	T	V	Livret A(Préfixé) + 0.6	0,274	V	Livret A(Préfixé) + 0.6	2,600	A-1	EUR	7 133,70	18 483,51
DOMITIA HABITAT	2022	P		CDC	106 771,89	100 332,84	10,00	T	V	Livret A(Préfixé) + 0.6	0,274	V	Livret A(Préfixé) + 0.6	2,600	A-1	EUR	2 976,89	7 713,17
DOMITIA HABITAT	2022	P		CDC	74 112,19	69 642,74	10,00	T	V	Livret A(Préfixé) + 0.6	0,274	V	Livret A(Préfixé) + 0.6	2,600	A-1	EUR	2 066,31	5 353,83
DOMITIA HABITAT	2022	P		CDC	171 503,93	161 161,11	10,00	T	V	Livret A(Préfixé) + 0.6	0,274	V	Livret A(Préfixé) + 0.6	2,600	A-1	EUR	4 781,67	12 389,37
DOMITIA HABITAT	2022	P		CDC	74 112,19	69 642,74	10,00	T	V	Livret A(Préfixé) + 0.6	0,274	V	Livret A(Préfixé) + 0.6	2,600	A-1	EUR	2 066,31	5 353,83
DOMITIA HABITAT	2022	P		CDC	74 112,19	69 642,74	10,00	T	V	Livret A(Préfixé) + 0.6	0,274	V	Livret A(Préfixé) + 0.6	2,600	A-1	EUR	2 066,31	5 353,83
DOMITIA HABITAT	2022	P		CDC	123 278,86	108 781,86	5,00	T	V	Livret A(Préfixé) + 0.6	0,274	V	Livret A(Préfixé) + 0.6	2,600	A-1	EUR	3 097,36	18 700,51
DOMITIA HABITAT	2022	P		CDC	74 112,19	69 642,74	10,00	T	V	Livret A(Préfixé) + 0.6	0,274	V	Livret A(Préfixé) + 0.6	2,600	A-1	EUR	2 066,31	5 353,83
DOMITIA HABITAT	2022	P		CDC	74 112,19	69 642,74	10,00	T	V	Livret A(Préfixé) + 0.6	0,274	V	Livret A(Préfixé) + 0.6	2,600	A-1	EUR	2 066,31	5 353,83
DOMITIA HABITAT	2022	P		CDC	74 112,19	69 642,74	10,00	T	V	Livret A(Préfixé) + 0.6	0,274	V	Livret A(Préfixé) + 0.6	2,600	A-1	EUR	2 066,31	5 353,83



Désignation du bénéficiaire	Année de mobilisation et profil d'amortissement de l'emprunt (1)		Objet de l'emprunt garanti	Organisme prêteur ou chef de file	Montant initial	Capital restant dû au 01/01/N	Durée résiduelle	Périodicité des remboursements (2)	03/04/2023			Taux à la date de vote du budget (6)			Catégorie d'emprunt (7)	ou devises pouvant modifier l'emprunt	l'exercice	
	Année	Profil							Taux initial		Taux à la date de vote du budget (6)			En intérêts (8)			En capital	
									Taux (3)	Index (4)	Taux (3)	Index (4)	Niveau de taux					
DOMITIA HABITAT	2022	P		CDC	74 112,19	69 642,74	10,00	T	V	Livret A(Préfixé) + 0.6	0,274	V	Livret A(Préfixé) + 0.6	2,600	A-1	EUR	2 066,31	5 353,83
DOMITIA HABITAT	2022	P		CDC	140 848,63	132 354,53	10,00	T	V	Livret A(Préfixé) + 0.6	0,274	V	Livret A(Préfixé) + 0.6	2,600	A-1	EUR	3 926,97	10 174,86
DOMITIA HABITAT	2022	P		CDC	94 680,90	93 306,54	32,00	T	V	Livret A(Préfixé) + 0.6	0,274	V	Livret A(Préfixé) + 0.6	2,600	A-1	EUR	2 822,76	826,80
DOMITIA HABITAT	2022	P		CDC	997 565,89	947 954,33	12,00	T	V	Livret A(Préfixé) + 0.6	0,274	V	Livret A(Préfixé) + 0.6	2,600	A-1	EUR	28 320,39	57 434,51
DOMITIA HABITAT	2022	P		CDC	1 183 585,97	1 166 405,24	32,00	T	V	Livret A(Préfixé) + 0.6	0,274	V	Livret A(Préfixé) + 0.6	2,600	A-1	EUR	35 286,74	10 335,87
DOMITIA HABITAT	2022	P		CDC	1 080 717,74	1 031 459,68	13,00	T	V	Livret A(Préfixé) + 0.6	0,274	V	Livret A(Préfixé) + 0.6	2,600	A-1	EUR	30 896,97	55 996,38
DOMITIA HABITAT	2022	P		CDC	593 618,61	570 568,22	15,00	T	V	Livret A(Préfixé) + 0.6	0,274	V	Livret A(Préfixé) + 0.6	2,600	A-1	EUR	17 163,87	25 201,68
DOMITIA HABITAT	2022	P		CDC	728 904,64	700 601,05	15,00	T	V	Livret A(Préfixé) + 0.6	0,274	V	Livret A(Préfixé) + 0.6	2,600	A-1	EUR	21 075,53	30 945,13
DOMITIA HABITAT	2022	P		CDC	1 184 777,49	1 138 772,23	15,00	T	V	Livret A(Préfixé) + 0.6	0,274	V	Livret A(Préfixé) + 0.6	2,600	A-1	EUR	34 256,62	50 298,91
DOMITIA HABITAT	2022	P		CDC	331 508,18	319 556,71	16,00	T	V	Livret A(Préfixé) + 0.6	0,274	V	Livret A(Préfixé) + 0.6	2,600	A-1	EUR	9 629,53	12 796,50
DOMITIA HABITAT	2022	P		CDC	461 341,66	444 709,46	16,00	T	V	Livret A(Préfixé) + 0.6	0,274	V	Livret A(Préfixé) + 0.6	2,600	A-1	EUR	13 400,89	17 808,16
DOMITIA HABITAT	2022	P		CDC	1 629 606,77	1 570 856,49	16,00	T	V	Livret A(Préfixé) + 0.6	0,274	V	Livret A(Préfixé) + 0.6	2,600	A-1	EUR	47 336,23	62 904,16
DOMITIA HABITAT	2022	P		CDC	2 508 596,63	2 443 495,42	21,00	T	V	Livret A(Préfixé) + 0.6	0,274	V	Livret A(Préfixé) + 0.6	2,600	A-1	EUR	74 087,75	61 692,44
DOMITIA HABITAT	2022	P		CDC	985 342,45	971 039,40	32,00	T	V	Livret A(Préfixé) + 0.6	0,274	V	Livret A(Préfixé) + 0.6	2,600	A-1	EUR	29 376,42	8 604,71



Désignation du bénéficiaire	Année de mobilisation et profil d'amortissement de l'emprunt (1)		Objet de l'emprunt garanti	Organisme prêteur ou chef de file	Montant initial	Capital restant dû au 01/01/N	Durée résiduelle	Périodicité des remboursements (2)	Taux initial			Taux à la date de vote du budget (6)			Catégorie d'emprunt (7)	ou devises pouvant modifier l'emprunt	l'exercice	
	Année	Profil							Taux (3)	Index (4)	Taux actuariel (5)	Taux (3)	Index (4)	Niveau de taux			En intérêts (8)	En capital
DOMITIA HABITAT	2022	P		CDC	105 761,29	105 761,29	29,00	A	F	Taux fixe à 1.04 %	1,040	F	Taux fixe à 1.04 %	1,040	A-1	EUR	1 099,92	3 022,12
DOMITIA HABITAT	2022	P		CDC	158 827,20	158 827,20	29,00	A	F	Taux fixe à 1.04 %	1,040	F	Taux fixe à 1.04 %	1,040	A-1	EUR	1 651,80	4 538,48
DOMITIA HABITAT	2022	P		CDC	452 647,94	452 647,94	29,00	A	F	Taux fixe à 1.04 %	1,040	F	Taux fixe à 1.04 %	1,040	A-1	EUR	4 707,54	12 934,39
DOMITIA HABITAT	2022	P		CDC	111 179,01	111 179,01	29,00	A	F	Taux fixe à 1.04 %	1,040	F	Taux fixe à 1.04 %	1,040	A-1	EUR	1 156,26	3 176,94
DOMITIA HABITAT	2022	P		CDC	1 520 879,91	1 520 879,91	29,00	A	F	Taux fixe à 1.04 %	1,040	F	Taux fixe à 1.04 %	1,040	A-1	EUR	15 817,15	43 459,05
DOMITIA HABITAT	2022	P		CDC	80 074,29	80 074,29	29,00	A	F	Taux fixe à 1.04 %	1,040	F	Taux fixe à 1.04 %	1,040	A-1	EUR	832,77	2 288,12
DOMITIA HABITAT	2022	P		CDC	1 145 529,93	1 145 529,93	29,00	A	F	Taux fixe à 1.04 %	1,040	F	Taux fixe à 1.04 %	1,040	A-1	EUR	11 913,51	32 733,45
DOMITIA HABITAT	2022	P		CDC	193 505,41	193 505,41	29,00	A	F	Taux fixe à 1.04 %	1,040	F	Taux fixe à 1.04 %	1,040	A-1	EUR	2 012,46	5 529,40
DOMITIA HABITAT	2022	P		CDC	219 786,45	219 786,45	29,00	A	F	Taux fixe à 1.04 %	1,040	F	Taux fixe à 1.04 %	1,040	A-1	EUR	2 285,78	6 280,38
DOMITIA HABITAT	2022	P		CDC	124 368,14	118 936,58	18,08	A	V	Livret A(Préfixé) + 0.9	1,400	V	Livret A(Préfixé) + 0.9	1,900	A-1	EUR	2 259,80	5 256,40
DOMITIA HABITAT	2022	P		CDC	126 425,37	120 903,98	18,08	A	V	Livret A(Préfixé) + 0.9	1,400	V	Livret A(Préfixé) + 0.9	1,900	A-1	EUR	2 297,18	5 343,35
DOMITIA HABITAT	2022	P		CDC	155 897,43	149 088,89	18,17	A	V	Livret A(Préfixé) + 0.9	1,400	V	Livret A(Préfixé) + 0.9	1,900	A-1	EUR	2 832,69	6 588,99
DOMITIA HABITAT	2022	P		CDC	181 382,67	175 551,05	24,33	A	V	Livret A(Préfixé) + 0.9	1,400	V	Livret A(Préfixé) + 0.9	1,900	A-1	EUR	3 335,47	5 551,12
DOMITIA HABITAT	2022	P		CDC	559 682,37	541 688,05	24,75	A	V	Livret A(Préfixé) + 0.9	1,400	V	Livret A(Préfixé) + 0.9	2,900	A-1	EUR	15 708,95	15 053,44
DOMITIA HABITAT	2022	P		CDC	1 944 624,74	1 900 361,41	32,33	A	V	Livret A(Préfixé) + 1	1,500	V	Livret A(Préfixé) + 1	2,000	A-1	EUR	38 007,23	41 212,24
DOMITIA HABITAT	2022	P		CDC	199 452,10	194 912,19	32,75	A	V	Livret A(Préfixé) + 1	1,500	V	Livret A(Préfixé) + 1	3,000	A-1	EUR	5 847,37	2 198,16
DOMITIA HABITAT	2022	P		CDC	197 352,61	192 381,61	21,50	T	V	Livret A(Préfixé) + 0.6	0,274	V	Livret A(Préfixé) + 0.6	2,600	A-1	EUR	5 835,77	4 644,58



Désignation du bénéficiaire	Année de mobilisation et profil d'amortissement de l'emprunt (1)		Objet de l'emprunt garanti	Organisme prêteur ou chef de file	Montant initial	Capital restant dû au 01/01/N	Durée résiduelle	Périodicité des remboursements (2)	03/04/2023			Taux à la date de vote du budget (6)			Catégorie d'emprunt (7)	ou devises pouvant modifier l'emprunt	l'exercice	
	Année	Profil							Taux initial		Taux à la date de vote du budget (6)			En intérêts (8)			En capital	
									Taux (3)	Index (4)	Taux (3)	Index (4)	Niveau de taux					
DOMITIA HABITAT	2022	P		CDC	285 983,00	285 983,00	49,42	A	V	Livret A(Préfixé) + 0.53	1,530	V	Livret A(Préfixé) + 0.53	1,530	A-1	EUR	4 375,54	3 849,74
DOMITIA HABITAT	2022	P		CDC	1 112 196,00	1 112 196,00	39,42	A	V	Livret A(Préfixé) + 0.53	1,530	V	Livret A(Préfixé) + 0.53	1,530	A-1	EUR	17 016,60	20 364,79
DOMITIA HABITAT	2022	P		CDC	261 901,00	261 901,00	49,42	A	V	Livret A(Préfixé) + (-0.2)	0,800	V	Livret A(Préfixé) + (-0.2)	0,800	A-1	EUR	2 095,21	4 280,72
DOMITIA HABITAT	2022	P		CDC	897 442,00	897 442,00	39,42	A	V	Livret A(Préfixé) + (-0.2)	0,800	V	Livret A(Préfixé) + (-0.2)	0,800	A-1	EUR	7 179,54	19 126,27
DOMITIA HABITAT	2022	P		CDC	15 964,00	15 964,00	39,33	A	V	Livret A(Préfixé) + 0.53	1,530	V	Livret A(Préfixé) + 0.53	1,530	A-1	EUR	244,25	292,31
DOMITIA HABITAT	2022	P		CDC	53 059,00	53 059,00	39,33	A	V	Livret A(Préfixé) + (-0.2)	0,800	V	Livret A(Préfixé) + (-0.2)	0,800	A-1	EUR	424,47	1 130,80
DOMITIA HABITAT	2022	P		CDC	5 955,00	5 955,00	49,33	A	V	Livret A(Préfixé) + 0.53	1,530	V	Livret A(Préfixé) + 0.53	1,530	A-1	EUR	91,11	80,16
DOMITIA HABITAT	2022	P		CDC	26 501,00	26 501,00	49,33	A	V	Livret A(Préfixé) + (-0.2)	0,800	V	Livret A(Préfixé) + (-0.2)	0,800	A-1	EUR	212,01	433,15
DOMITIA HABITAT	2022	P		CDC	71 065,15	71 065,15	49,33	A	V	Livret A(Préfixé) + (-0.2)	0,800	V	Livret A(Préfixé) + (-0.2)	0,800	A-1	EUR	568,52	1 161,54
DOMITIA HABITAT	2022	P		CDC	104 269,10	104 269,10	39,33	A	V	Livret A(Préfixé) + (-0.2)	0,800	V	Livret A(Préfixé) + (-0.2)	0,800	A-1	EUR	834,15	2 222,18
DOMITIA HABITAT	2022	P		CDC	253 088,00	253 088,00	40,42	A	V	Livret A(Préfixé) + 0.53	1,530	V	Livret A(Préfixé) + 0.53	1,530	A-1	EUR	0,00	0,00
DOMITIA HABITAT	2022	P		CDC	262 420,00	262 420,00	40,42	A	V	Livret A(Préfixé) + (-0.2)	0,800	V	Livret A(Préfixé) + (-0.2)	0,800	A-1	EUR	0,00	0,00
DOMITIA HABITAT	2022	P		CDC	112 427,00	112 427,00	50,42	A	V	Livret A(Préfixé) + 0.53	1,530	V	Livret A(Préfixé) + 0.53	1,530	A-1	EUR	0,00	0,00
DOMITIA HABITAT	2022	P		CDC	140 250,00	140 250,00	50,42	A	V	Livret A(Préfixé) + (-0.2)	0,800	V	Livret A(Préfixé) + (-0.2)	0,800	A-1	EUR	0,00	0,00



Désignation du bénéficiaire	Année de mobilisation et profil d'amortissement de l'emprunt (1)		Objet de l'emprunt garanti	Organisme prêteur ou chef de file	Montant initial	Capital restant dû au 01/01/N	Durée résiduelle	Périodicité des remboursements (2)	03/04/2023			Taux à la date de vote du budget (6)			Catégorie d'emprunt (7)	ou devises pouvant modifier l'emprunt	l'exercice	
	Année	Profil							Taux initial		Taux à la date de vote du budget (6)			En intérêts (8)			En capital	
									Taux (3)	Index (4)	Taux actuariel (5)	Taux (3)	Index (4)					Niveau de taux
DOMITIA HABITAT	2022	P		CDC	165 000,00	165 000,00	49,50	A	F	Taux fixe à 1.48 %	1,480	F	Taux fixe à 1.48 %	1,480	A-1	EUR	2 442,00	0,00
DOMITIA HABITAT	2022	P		CDC	64 467,00	64 467,00	39,50	A	V	Livret	1,530	V	Livret	1,530	A-1	EUR	986,35	1 180,41
DOMITIA HABITAT	2022	P		CDC	83 569,00	83 569,00	49,50	A	V	Livret	1,530	V	Livret	1,530	A-1	EUR	1 278,61	1 124,95
DOMITIA HABITAT	2022	P		CDC	29 070,00	29 070,00	39,50	A	V	Livret	0,800	V	Livret	0,800	A-1	EUR	232,56	619,54
DOMITIA HABITAT	2022	P		CDC	83 246,00	83 246,00	49,50	A	V	Livret	0,800	V	Livret	0,800	A-1	EUR	665,97	1 360,64
DOMITIA HABITAT	2022	P		CDC	90 000,00	90 000,00	49,50	A	F	Taux fixe à 1.48 %	1,480	F	Taux fixe à 1.48 %	1,480	A-1	EUR	1 332,00	0,00
DOMITIA HABITAT	2022	P		CDC	72 509,00	72 509,00	40,50	A	V	Livret	1,530	V	Livret	1,530	A-1	EUR	0,00	0,00
DOMITIA HABITAT	2022	P		CDC	36 036,00	36 036,00	50,50	A	V	Livret	1,530	V	Livret	1,530	A-1	EUR	0,00	0,00
DOMITIA HABITAT	2022	P		CDC	48 091,00	48 091,00	40,50	A	V	Livret	0,800	V	Livret	0,800	A-1	EUR	0,00	0,00
DOMITIA HABITAT	2022	P		CDC	23 331,00	23 331,00	50,50	A	V	Livret	0,800	V	Livret	0,800	A-1	EUR	0,00	0,00
DOMITIA HABITAT	2022	P		CDC	45 000,00	45 000,00	49,50	A	F	Taux fixe à 1.48 %	1,480	F	Taux fixe à 1.48 %	1,480	A-1	EUR	666,00	0,00
DOMITIA HABITAT	2022	P		CDC	93 941,00	93 941,00	40,67	A	V	Livret	1,530	V	Livret	1,530	A-1	EUR	0,00	0,00
DOMITIA HABITAT	2022	P		CDC	46 741,00	46 741,00	50,67	A	V	Livret	1,530	V	Livret	1,530	A-1	EUR	0,00	0,00
DOMITIA HABITAT	2022	P		CDC	220 069,00	220 069,00	40,67	A	V	Livret	0,800	V	Livret	0,800	A-1	EUR	0,00	0,00
DOMITIA HABITAT	2022	P		CDC	126 951,00	126 951,00	50,67	A	V	Livret	0,800	V	Livret	0,800	A-1	EUR	0,00	0,00



Désignation du bénéficiaire	Année de mobilisation et profil d'amortissement de l'emprunt (1)		Objet de l'emprunt garanti	Organisme prêteur ou chef de file	Montant initial	Capital restant dû au 01/01/N	Durée résiduelle	Périodicité des remboursements (2)	03/04/2023			Taux à la date de vote du budget (6)			Catégorie d'emprunt (7)	ou devises pouvant modifier l'emprunt	l'exercice	
	Année	Profil							Taux initial		Taux à la date de vote du budget (6)			En intérêts (8)			En capital	
									Taux (3)	Index (4)	Taux actuariel (5)	Taux (3)	Index (4)					Niveau de taux
DOMITIA HABITAT	2022	P		CDC	150 000,00	150 000,00	49,50	A	F	Taux fixe à 1.48 %	1,480	F	Taux fixe à 1.48 %	1,480	A-1	EUR	2 220,00	0,00
DOMITIA HABITAT	2022	P		CDC	133 881,00	133 881,00	40,67	A	V	Livret	1,530	V	Livret	1,530	A-1	EUR	0,00	0,00
DOMITIA HABITAT	2022	P		CDC	68 144,00	68 144,00	50,67	A	V	Livret	1,530	V	Livret	1,530	A-1	EUR	0,00	0,00
DOMITIA HABITAT	2022	P		CDC	61 042,00	61 042,00	40,67	A	V	Livret	0,800	V	Livret	0,800	A-1	EUR	0,00	0,00
DOMITIA HABITAT	2022	P		CDC	37 470,00	37 470,00	50,67	A	V	Livret	0,800	V	Livret	0,800	A-1	EUR	0,00	0,00
DOMITIA HABITAT	2022	P		CDC	90 000,00	90 000,00	49,50	A	F	Taux fixe à 1.48 %	1,480	F	Taux fixe à 1.48 %	1,480	A-1	EUR	1 332,00	0,00
DOMITIA HABITAT	2022	P		CDC	94 356,00	94 356,00	40,67	A	V	Livret	1,530	V	Livret	1,530	A-1	EUR	0,00	0,00
DOMITIA HABITAT	2022	P		CDC	39 417,00	39 417,00	50,67	A	V	Livret	1,530	V	Livret	1,530	A-1	EUR	0,00	0,00
DOMITIA HABITAT	2022	P		CDC	80 944,00	80 944,00	40,67	A	V	Livret	0,800	V	Livret	0,800	A-1	EUR	0,00	0,00
DOMITIA HABITAT	2022	P		CDC	38 522,00	38 522,00	50,67	A	V	Livret	0,800	V	Livret	0,800	A-1	EUR	0,00	0,00
DOMITIA HABITAT	2022	P		CDC	60 000,00	60 000,00	49,50	A	F	Taux fixe à 1.48 %	1,480	F	Taux fixe à 1.48 %	1,480	A-1	EUR	888,00	0,00
DOMITIA HABITAT	2022	P		CDC	289 487,00	289 487,00	39,50	A	V	Livret	1,530	V	Livret	1,530	A-1	EUR	4 429,15	5 300,63
DOMITIA HABITAT	2022	P		CDC	63 004,00	63 004,00	49,50	A	V	Livret	1,530	V	Livret	1,530	A-1	EUR	963,96	848,13
DOMITIA HABITAT	2022	P		CDC	308 265,00	308 265,00	39,50	A	V	Livret	0,800	V	Livret	0,800	A-1	EUR	2 466,12	6 569,74
DOMITIA HABITAT	2022	P		CDC	128 684,00	128 684,00	49,50	A	V	Livret	0,800	V	Livret	0,800	A-1	EUR	1 029,47	2 103,32

Désignation du bénéficiaire	Année de mobilisation et profil d'amortissement de l'emprunt (1)		Objet de l'emprunt garanti	Organisme prêteur ou chef de file	Montant initial	Capital restant dû au 01/01/N	Durée résiduelle	Périodicité des remboursements (2)	03/04/2023			Taux à la date de vote du budget (6)			Catégorie d'emprunt (7)	ou devises pouvant modifier l'emprunt	l'exercice	
	Année	Profil							Taux initial		Taux à la date de vote du budget (6)			En intérêts (8)			En capital	
									Taux (3)	Index (4)	Taux (3)	Index (4)	Niveau de taux					
DOMITIA HABITAT	2023	P		CDC	56 002,05	0,00	39,47	X	V	(Livret A(Préfixé) + (-0.2))-Floor --0.2 sur Livret A(Préfixé)	0,800	V	(Livret A(Préfixé) + (-0.2))-Floor --0.2 sur Livret A(Préfixé)	0,800	A-1	EUR	74,67	1 193,51
DOMITIA HABITAT	2023	P		CDC	11 882,65	0,00	49,47	X	V	(Livret A(Préfixé) + (-0.2))-Floor --0.2 sur Livret A(Préfixé)	0,800	V	(Livret A(Préfixé) + (-0.2))-Floor --0.2 sur Livret A(Préfixé)	0,800	A-1	EUR	15,84	194,22
DOMITIA HABITAT	2023	P		CDC	255 468,85	0,00	39,47	X	V	(Livret A(Préfixé) + 0.53)-Floor -0.53 sur Livret A(Préfixé)	1,530	V	(Livret A(Préfixé) + 0.53)-Floor -0.53 sur Livret A(Préfixé)	1,530	A-1	EUR	651,44	4 677,75
DOMITIA HABITAT	2023	P		CDC	47 529,30	0,00	49,47	X	V	(Livret A(Préfixé) + 0.53)-Floor -0.53 sur Livret A(Préfixé)	1,530	V	(Livret A(Préfixé) + 0.53)-Floor -0.53 sur Livret A(Préfixé)	1,530	A-1	EUR	121,20	639,81
DOMITIA HABITAT	2023	P		CDC	48 750,00	0,00	39,47	X	F	Taux fixe à 1.76 %	1,760	F	Taux fixe à 1.76 %	1,760	A-1	EUR	858,00	849,94
FDI HABITAT	2010	P		CDC	923 430,00	718 042,00	27,50	A	V	Livret A(Préfixé) + 0.6	1,850	V	Livret A(Préfixé) + 0.6	1,600	A-1	EUR	11 488,67	20 528,76
FDI HABITAT	2010	P		CDC	297 415,00	250 496,56	37,50	A	V	Livret A(Préfixé) + 0.6	1,850	V	Livret A(Préfixé) + 0.6	1,600	A-1	EUR	4 007,94	4 840,89
FDI HABITAT	2010	P		CDC	627 570,00	468 330,41	27,50	A	V	Livret A(Préfixé) + (-0.2)	1,050	V	Livret A(Préfixé) + (-0.2)	0,800	A-1	EUR	3 746,64	14 989,18
FDI HABITAT	2010	P		CDC	134 100,00	108 584,09	37,50	A	V	Livret A(Préfixé) + (-0.2)	1,050	V	Livret A(Préfixé) + (-0.2)	0,800	A-1	EUR	868,67	2 456,44
FDI HABITAT	2010	P		CDC	109 420,00	75 072,79	17,50	A	V	Livret A(Préfixé) + 1.13	2,380	V	Livret A(Préfixé) + 1.13	2,130	A-1	EUR	1 599,05	3 465,88

Désignation du bénéficiaire	Année de mobilisation et profil d'amortissement de l'emprunt (1)		Objet de l'emprunt garanti	Organisme prêteur ou chef de file	Montant initial	Capital restant dû au 01/01/N	Durée résiduelle	Périodicité des remboursements (2)	03/04/2023			Taux à la date de vote du budget (6)			Catégorie d'emprunt (7)	ou devises pouvant modifier l'emprunt	l'exercice	
	Année	Profil							Taux initial		Taux à la date de vote du budget (6)			En intérêts (8)			En capital	
									Taux (3)	Index (4)	Taux (3)	Index (4)	Niveau de taux					
FDI HABITAT	2010	P		CDC	42 000,00	36 199,21	37,50	A	V	Livret A(Préfixé) + 1.13	2,380	V	Livret A(Préfixé) + 1.13	2,130	A-1	EUR	771,04	628,12
MARCOU HABITAT SOC COOP PRODUCE HLM L.R.	2011	P		CDC	741 586,79	592 314,88	28,33	A	V	Livret A(Préfixé) + 0.6	2,600	V	Livret A(Préfixé) + 0.6	1,600	A-1	EUR	9 477,04	16 211,36
MARCOU HABITAT SOC COOP PRODUCE HLM L.R.	2011	P		CDC	189 422,02	162 432,84	38,33	A	V	Livret A(Préfixé) + 0.6	2,600	V	Livret A(Préfixé) + 0.6	1,600	A-1	EUR	2 598,93	3 031,94
MARCOU HABITAT SOC COOP PRODUCE HLM L.R.	2011	P		CDC	169 090,61	130 051,09	28,33	A	V	Livret A(Préfixé) + (-0.2)	1,800	V	Livret A(Préfixé) + (-0.2)	0,800	A-1	EUR	1 040,41	4 002,25
MARCOU HABITAT SOC COOP PRODUCE HLM L.R.	2011	P		CDC	53 137,31	43 946,22	38,33	A	V	Livret A(Préfixé) + (-0.2)	1,800	V	Livret A(Préfixé) + (-0.2)	0,800	A-1	EUR	351,57	964,63
MARCOU HABITAT SOC COOP PRODUCE HLM L.R.	2011	P		CDC	377 360,91	303 437,78	29,67	A	V	Livret A(Préfixé) + 0.6	2,850	V	Livret A(Préfixé) + 0.6	2,600	A-1	EUR	7 889,38	6 802,16
MARCOU HABITAT SOC COOP PRODUCE HLM L.R.	2011	P		CDC	56 878,94	48 691,76	39,67	A	V	Livret A(Préfixé) + 0.6	2,850	V	Livret A(Préfixé) + 0.6	2,600	A-1	EUR	1 265,99	706,52
MARCOU HABITAT SOC COOP PRODUCE HLM L.R.	2011	P		CDC	182 129,94	141 494,51	29,67	A	V	Livret A(Préfixé) + (-0.2)	2,050	V	Livret A(Préfixé) + (-0.2)	1,800	A-1	EUR	2 546,90	3 598,41
MARCOU HABITAT SOC COOP PRODUCE HLM L.R.	2011	P		CDC	41 118,66	34 055,82	39,67	A	V	Livret A(Préfixé) + (-0.2)	2,050	V	Livret A(Préfixé) + (-0.2)	1,800	A-1	EUR	613,00	588,68
MARCOU HABITAT SOC COOP PRODUCE HLM L.R.	2012	P		CDC	641 099,58	515 511,37	29,75	A	V	Livret A(Préfixé) + 0.6	2,850	V	Livret A(Préfixé) + 0.6	2,600	A-1	EUR	13 403,30	11 556,20
MARCOU HABITAT SOC COOP PRODUCE HLM L.R.	2012	P		CDC	164 168,54	140 538,08	39,75	A	V	Livret A(Préfixé) + 0.6	2,850	V	Livret A(Préfixé) + 0.6	2,600	A-1	EUR	3 653,99	2 039,21
MARCOU HABITAT SOC COOP PRODUCE HLM L.R.	2011	P		CDC	180 202,83	139 997,34	29,75	A	V	Livret A(Préfixé) + (-0.2)	2,050	V	Livret A(Préfixé) + (-0.2)	1,800	A-1	EUR	2 519,95	3 560,34
MARCOU HABITAT SOC COOP PRODUCE HLM L.R.	2011	P		CDC	56 613,01	46 888,75	39,75	A	V	Livret A(Préfixé) + (-0.2)	2,050	V	Livret A(Préfixé) + (-0.2)	1,800	A-1	EUR	844,00	810,51
MARCOU HABITAT SOC COOP PRODUCE HLM L.R.	2012	P		CDC	185 903,00	153 006,06	30,08	A	V	Livret A(Préfixé) + 0.6	2,350	V	Livret A(Préfixé) + 0.6	1,600	A-1	EUR	2 448,10	3 851,00



Désignation du bénéficiaire	Année de mobilisation et profil d'amortissement de l'emprunt (1)		Objet de l'emprunt garanti	Organisme prêteur ou chef de file	Montant initial	Capital restant dû au 01/01/N	Durée résiduelle	Périodicité des remboursements (2)	03/04/2023			Taux à la date de vote du budget (6)			Catégorie d'emprunt (7)	ou devises pouvant modifier l'emprunt	l'exercice	
	Année	Profil							Taux initial		Taux à la date de vote du budget (6)			En intérêts (8)			En capital	
									Taux (3)	Index (4)	Taux (3)	Index (4)	Niveau de taux					
MARCOU HABITAT SOC COOP	2012	P		CDC	117 740,50	102 358,89	40,08	A	V	Livret A(Préfixé) + 0.6	2,350	V	Livret A(Préfixé) + 0.6	1,600	A-1	EUR	1 637,74	1 785,81
PRODUC HLM L.R. MARCOU HABITAT SOC COOP	2012	P		CDC	45 363,50	36 196,36	30,08	A	V	Livret A(Préfixé) + (-0.2)	1,550	V	Livret A(Préfixé) + (-0.2)	0,800	A-1	EUR	289,57	1 033,46
PRODUC HLM L.R. MARCOU HABITAT SOC COOP	2012	P		CDC	35 019,00	29 551,44	40,08	A	V	Livret A(Préfixé) + (-0.2)	1,550	V	Livret A(Préfixé) + (-0.2)	0,800	A-1	EUR	236,41	611,87
PRODUC HLM L.R. MARCOU HABITAT SOC COOP	2012	P		CDC	890 240,86	747 358,26	31,58	A	V	Livret A(Préfixé) + 0.6	1,600	V	Livret A(Préfixé) + 0.6	2,600	A-1	EUR	19 431,31	15 256,91
PRODUC HLM L.R. MARCOU HABITAT SOC COOP	2012	P		CDC	252 273,57	222 119,72	41,58	A	V	Livret A(Préfixé) + 0.6	1,600	V	Livret A(Préfixé) + 0.6	2,600	A-1	EUR	5 775,11	2 978,51
PRODUC HLM L.R. MARCOU HABITAT SOC COOP	2012	P		CDC	302 357,98	246 767,08	31,58	A	V	Livret A(Préfixé) + (-0.2)	0,800	V	Livret A(Préfixé) + (-0.2)	1,800	A-1	EUR	4 441,81	5 769,94
PRODUC HLM L.R. MARCOU HABITAT SOC COOP	2012	P		CDC	88 789,73	76 073,65	41,58	A	V	Livret A(Préfixé) + (-0.2)	0,800	V	Livret A(Préfixé) + (-0.2)	1,800	A-1	EUR	1 369,33	1 227,58
PRODUC HLM L.R. MARCOU HABITAT SOC COOP	2014	P		CDC	2 601 136,99	2 289 251,03	33,75	A	V	Livret A(Préfixé) + 0.6	1,350	V	Livret A(Préfixé) + 0.6	2,600	A-1	EUR	59 520,53	32 464,79
PRODUC HLM L.R. MARCOU HABITAT SOC COOP	2014	P		CDC	667 119,52	607 373,39	43,75	A	V	Livret A(Préfixé) + 0.6	1,350	V	Livret A(Préfixé) + 0.6	2,600	A-1	EUR	15 791,71	4 654,37
PRODUC HLM L.R. MARCOU HABITAT SOC COOP	2014	P		CDC	182 868,47	163 097,96	43,75	A	V	Livret A(Préfixé) + (-0.2)	0,550	V	Livret A(Préfixé) + (-0.2)	1,800	A-1	EUR	2 935,76	1 746,56
PRODUC HLM L.R. MARCOU HABITAT SOC COOP	2014	P		CDC	578 058,79	498 044,22	33,75	A	V	Livret A(Préfixé) + (-0.2)	0,550	V	Livret A(Préfixé) + (-0.2)	1,800	A-1	EUR	8 964,80	8 659,35
PRODUC HLM L.R. MARCOU HABITAT SOC COOP	2014	P		CDC	1 737 854,54	1 566 412,87	34,00	A	V	Livret A(Préfixé) + 0.6	1,350	V	Livret A(Préfixé) + 0.6	2,600	A-1	EUR	17 230,54	36 933,54
PRODUC HLM L.R. MARCOU HABITAT SOC COOP	2014	P		CDC	450 521,35	417 391,64	44,00	A	V	Livret A(Préfixé) + 0.6	1,350	V	Livret A(Préfixé) + 0.6	2,600	A-1	EUR	4 591,31	7 218,24
PRODUC HLM L.R. MARCOU HABITAT SOC COOP	2014	P		CDC	425 412,16	376 752,09	34,00	A	V	Livret A(Préfixé) + (-0.2)	0,550	V	Livret A(Préfixé) + (-0.2)	1,800	A-1	EUR	1 130,26	10 225,23



Désignation du bénéficiaire	Année de mobilisation et profil d'amortissement de l'emprunt (1)		Objet de l'emprunt garanti	Organisme prêteur ou chef de file	Montant initial	Capital restant dû au 01/01/N	Durée résiduelle	Périodicité des remboursements (2)	03/04/2023			Taux à la date de vote du budget (6)			Catégorie d'emprunt (7)	ou devises pouvant modifier l'emprunt	l'exercice	
	Année	Profil							Taux initial		Taux à la date de vote du budget (6)			En intérêts (8)			En capital	
									Taux (3)	Index (4)	Taux (3)	Index (4)	Niveau de taux					
MARCOU HABITAT SOC COOP PRODUC HLM L.R.	2014	P		CDC	127 932,08	116 523,36	44,00	A	V	Livret A(Préfixé) + (-0.2)	0,550	V	Livret A(Préfixé) + (-0.2)	1,800	A-1	EUR	349,57	2 422,43
MARCOU HABITAT SOC COOP PRODUC HLM L.R.	2016	P		CDC	368 570,92	324 377,89	33,92	A	V	Livret A(Préfixé) + 0.6	1,350	V	Livret A(Préfixé) + 0.6	2,600	A-1	EUR	8 433,83	4 132,62
MARCOU HABITAT SOC COOP PRODUC HLM L.R.	2016	P		CDC	103 245,00	93 998,56	43,92	A	V	Livret A(Préfixé) + 0.6	1,350	V	Livret A(Préfixé) + 0.6	2,600	A-1	EUR	2 443,96	577,69
MARCOU HABITAT SOC COOP PRODUC HLM L.R.	2016	P		CDC	37 727,80	33 648,93	43,92	A	V	Livret A(Préfixé) + (-0.2)	0,550	V	Livret A(Préfixé) + (-0.2)	1,800	A-1	EUR	605,68	313,60
MARCOU HABITAT SOC COOP PRODUC HLM L.R.	2016	P		CDC	119 411,70	102 882,81	33,92	A	V	Livret A(Préfixé) + (-0.2)	0,550	V	Livret A(Préfixé) + (-0.2)	1,800	A-1	EUR	1 851,89	1 650,66
MARCOU HABITAT SOC COOP PRODUC HLM L.R.	2015	P		CDC	40 941,70	37 247,25	44,17	A	V	Livret A(Préfixé) + (-0.2)	0,550	V	Livret A(Préfixé) + (-0.2)	0,800	A-1	EUR	297,98	690,92
MARCOU HABITAT SOC COOP PRODUC HLM L.R.	2015	P		CDC	143 309,52	126 767,56	34,17	A	V	Livret A(Préfixé) + (-0.2)	0,550	V	Livret A(Préfixé) + (-0.2)	0,800	A-1	EUR	1 014,14	3 152,87
MARCOU HABITAT SOC COOP PRODUC HLM L.R.	2015	P		CDC	129 317,67	119 687,85	44,17	A	V	Livret A(Préfixé) + 0.6	1,350	V	Livret A(Préfixé) + 0.6	1,600	A-1	EUR	1 915,01	1 836,48
MARCOU HABITAT SOC COOP PRODUC HLM L.R.	2015	P		CDC	452 651,94	407 567,76	34,17	A	V	Livret A(Préfixé) + 0.6	1,350	V	Livret A(Préfixé) + 0.6	1,600	A-1	EUR	6 521,08	8 777,53
MARCOU HABITAT SOC COOP PRODUC HLM L.R.	2015	P		CDC	942 952,11	849 033,98	34,50	A	V	Livret A(Préfixé) + 0.6	1,350	V	Livret A(Préfixé) + 0.6	1,600	A-1	EUR	13 584,54	18 285,11
MARCOU HABITAT SOC COOP PRODUC HLM L.R.	2015	P		CDC	330 138,76	305 554,53	44,50	A	V	Livret A(Préfixé) + 0.6	1,350	V	Livret A(Préfixé) + 0.6	1,600	A-1	EUR	4 888,87	4 688,41
MARCOU HABITAT SOC COOP PRODUC HLM L.R.	2015	P		CDC	257 835,52	228 074,01	34,50	A	V	Livret A(Préfixé) + (-0.2)	0,550	V	Livret A(Préfixé) + (-0.2)	0,800	A-1	EUR	1 824,59	5 672,49
MARCOU HABITAT SOC COOP PRODUC HLM L.R.	2015	P		CDC	109 050,15	99 209,83	44,50	A	V	Livret A(Préfixé) + (-0.2)	0,550	V	Livret A(Préfixé) + (-0.2)	0,800	A-1	EUR	793,68	1 840,30
MARCOU HABITAT SOC COOP PRODUC HLM L.R.	2015	P		CDC	77 600,13	70 597,75	44,50	A	V	Livret A(Préfixé) + (-0.2)	0,550	V	Livret A(Préfixé) + (-0.2)	0,800	A-1	EUR	564,78	1 309,56



Désignation du bénéficiaire	Année de mobilisation et profil d'amortissement de l'emprunt (1)		Objet de l'emprunt garanti	Organisme prêteur ou chef de file	Montant initial	Capital restant dû au 01/01/N	Durée résiduelle	Périodicité des remboursements (2)	03/04/2023			Taux à la date de vote du budget (6)			Catégorie d'emprunt (7)	ou devises pouvant modifier l'emprunt	l'exercice	
	Année	Profil							Taux initial		Taux à la date de vote du budget (6)			En intérêts (8)			En capital	
									Taux (3)	Index (4)	Taux (3)	Index (4)	Niveau de taux					
MARCOU HABITAT SOC COOP PRODUC HLM L.R.	2015	P		CDC	169 763,13	150 167,66	34,50	A	V	Livret A(Préfixé) + (-0.2)	0,550	V	Livret A(Préfixé) + (-0.2)	0,800	A-1	EUR	1 201,34	3 734,86
MARCOU HABITAT SOC COOP PRODUC HLM L.R.	2015	P		CDC	244 152,51	225 971,35	44,50	A	V	Livret A(Préfixé) + 0.6	1,350	V	Livret A(Préfixé) + 0.6	1,600	A-1	EUR	3 615,54	3 467,29
MARCOU HABITAT SOC COOP PRODUC HLM L.R.	2015	P		CDC	593 510,18	534 396,50	34,50	A	V	Livret A(Préfixé) + 0.6	1,350	V	Livret A(Préfixé) + 0.6	1,600	A-1	EUR	8 550,34	11 508,96
MARCOU HABITAT SOC COOP PRODUC HLM L.R.	2016	P		CDC	414 629,50	376 250,27	35,08	A	V	Livret A(Préfixé) + (-0.2)	0,550	V	Livret A(Préfixé) + (-0.2)	0,800	A-1	EUR	3 010,00	8 567,55
MARCOU HABITAT SOC COOP PRODUC HLM L.R.	2016	P		CDC	120 477,50	111 747,98	45,08	A	V	Livret A(Préfixé) + (-0.2)	0,550	V	Livret A(Préfixé) + (-0.2)	0,800	A-1	EUR	893,98	1 869,06
MARCOU HABITAT SOC COOP PRODUC HLM L.R.	2016	P		CDC	157 479,50	142 902,77	35,08	A	V	Livret A(Préfixé) + (-0.2)	0,550	V	Livret A(Préfixé) + (-0.2)	0,800	A-1	EUR	1 143,22	3 254,02
MARCOU HABITAT SOC COOP PRODUC HLM L.R.	2016	P		CDC	45 641,50	42 334,43	45,08	A	V	Livret A(Préfixé) + (-0.2)	0,550	V	Livret A(Préfixé) + (-0.2)	0,800	A-1	EUR	338,68	708,08
MARCOU HABITAT SOC COOP PRODUC HLM L.R.	2017	P	Opération de réhabilitation de 59 logements locatifs sociaux Résidence Ambrosia sur Narbonne	CDC	1 983 308,00	1 785 770,34	34,83	A	V	Livret A(Préfixé) + 0.6	1,350	V	Livret A(Préfixé) + 0.6	2,600	A-1	EUR	46 430,03	21 261,06
MARCOU HABITAT SOC COOP PRODUC HLM L.R.	2017	P	Opération de réhabilitation de 59 logements locatifs sociaux Résidence Ambrosia sur Narbonne	CDC	511 549,00	473 455,79	44,83	A	V	Livret A(Préfixé) + 0.6	1,350	V	Livret A(Préfixé) + 0.6	2,600	A-1	EUR	12 309,85	2 676,18
MARCOU HABITAT SOC COOP PRODUC HLM L.R.	2017	P	Opération de réhabilitation de 59 logements locatifs sociaux Résidence Ambrosia sur Narbonne	CDC	527 889,00	466 955,69	34,83	A	V	Livret A(Préfixé) + (-0.2)	0,550	V	Livret A(Préfixé) + (-0.2)	1,800	A-1	EUR	8 405,20	7 096,49

Désignation du bénéficiaire	Année de mobilisation et profil d'amortissement de l'emprunt (1)		Objet de l'emprunt garanti	Organisme prêteur ou chef de file	Montant initial	Capital restant dû au 01/01/N	Durée résiduelle	Périodicité des remboursements (2)	03/04/2023			Taux à la date de vote du budget (6)			Catégorie d'emprunt (7)	ou devises pouvant modifier l'emprunt	l'exercice	
	Année	Profil							Taux initial		Taux à la date de vote du budget (6)			En intérêts (8)			En capital	
									Taux (3)	Index (4)	Taux (3)	Index (4)	Niveau de taux					
MARCOU HABITAT SOC COOP PRODUCE HLM L.R.	2017	P	Opération de réhabilitation de 59 logements locatifs sociaux Résidence Ambrosia sur Narbonne	CDC	153 349,50	139 511,76	44,83	A	V	Livret A(Préfixé) + (-0.2)	0,550	V	Livret A(Préfixé) + (-0.2)	1,800	A-1	EUR	2 511,21	1 229,51
MARCOU HABITAT SOC COOP PRODUCE HLM L.R.	2016	P		CDC	1 156 444,50	1 064 430,33	35,08	A	V	Livret A(Préfixé) + 0.6	1,350	V	Livret A(Préfixé) + 0.6	1,600	A-1	EUR	17 030,89	20 589,09
MARCOU HABITAT SOC COOP PRODUCE HLM L.R.	2016	P		CDC	299 784,50	281 924,82	45,08	A	V	Livret A(Préfixé) + 0.6	1,350	V	Livret A(Préfixé) + 0.6	1,600	A-1	EUR	4 510,80	3 777,08
MARCOU HABITAT SOC COOP PRODUCE HLM L.R.	2016	P		CDC	379 173,50	349 004,01	35,08	A	V	Livret A(Préfixé) + 0.6	1,350	V	Livret A(Préfixé) + 0.6	1,600	A-1	EUR	5 584,06	6 750,72
MARCOU HABITAT SOC COOP PRODUCE HLM L.R.	2016	P		CDC	97 913,00	92 079,83	45,08	A	V	Livret A(Préfixé) + 0.6	1,350	V	Livret A(Préfixé) + 0.6	1,600	A-1	EUR	1 473,28	1 233,64
MARCOU HABITAT SOC COOP PRODUCE HLM L.R.	2017	P	Opération de réalisation de 30 logements locatifs sociaux Résidence « LES JARDINS DE LA LAGUNE » à P	CDC	369 740,63	343 924,60	36,58	A	V	Livret A(Préfixé) + (-0.2)	0,550	V	Livret A(Préfixé) + (-0.2)	1,800	A-1	EUR	6 190,64	4 235,94
MARCOU HABITAT SOC COOP PRODUCE HLM L.R.	2017	P		CDC	124 464,57	117 646,92	46,58	A	V	Livret A(Préfixé) + (-0.2)	0,550	V	Livret A(Préfixé) + (-0.2)	1,800	A-1	EUR	2 117,64	765,17
MARCOU HABITAT SOC COOP PRODUCE HLM L.R.	2018	P	Opération de réalisation de 4 logements locatifs sociaux Résidence « LA TURBINE » à MOUSSAN	CDC	17 877,04	16 897,81	46,58	A	V	Livret A(Préfixé) + (-0.2)	0,550	V	Livret A(Préfixé) + (-0.2)	1,800	A-1	EUR	304,16	109,91



Désignation du bénéficiaire	Année de mobilisation et profil d'amortissement de l'emprunt (1)		Objet de l'emprunt garanti	Organisme prêteur ou chef de file	Montant initial	Capital restant dû au 01/01/N	Durée résiduelle	Périodicité des remboursements (2)	03/04/2023			Taux à la date de vote du budget (6)			Catégorie d'emprunt (7)	ou devises pouvant modifier l'emprunt	l'exercice	
	Année	Profil							Taux initial		Taux à la date de vote du budget (6)			En intérêts (8)			En capital	
									Taux (3)	Index (4)	Taux (3)	Index (4)	Niveau de taux					
MARCOU HABITAT SOC COOP PRODUC HLM L.R.	2018	P	Opération de réalisation de 4 logements locatifs sociaux Résidence « LA TURBINE » à MOUSSAN	CDC	32 715,17	30 430,93	36,58	A	V	Livret A(Préfixé) + (-0.2)	0,550	V	Livret A(Préfixé) + (-0.2)	1,800	A-1	EUR	547,76	374,81
MARCOU HABITAT SOC COOP PRODUC HLM L.R.	2007	P		AUTRE	20 957,21	5 898,01	3,08	A	F	Taux fixe à 1 %	1,000	F	Taux fixe à 1 %	1,000	A-1	EUR	58,98	1 452,52
MARCOU HABITAT SOC COOP PRODUC HLM L.R.	2011	P	AUTRE	8 382,88	2 547,11	3,25	A	F	Taux fixe à 2.5 %	2,500	F	Taux fixe à 2.5 %	2,500	A-1	EUR	63,68	613,37	
MARCOU HABITAT SOC COOP PRODUC HLM L.R.	2018	P	Construction 4 Logements - Résidence Les Capitelles - Sigean	CDC	26 482,29	25 227,19	37,17	A	V	Livret A(Préfixé) + (-0.2)	0,550	V	Livret A(Préfixé) + (-0.2)	0,800	A-1	EUR	201,82	537,50
MARCOU HABITAT SOC COOP PRODUC HLM L.R.	2018	P		CDC	18 511,02	17 819,06	47,17	A	V	Livret A(Préfixé) + (-0.2)	0,550	V	Livret A(Préfixé) + (-0.2)	0,800	A-1	EUR	142,55	281,91
MARCOU HABITAT SOC COOP PRODUC HLM L.R.	2017	P	CDC	747 830,02	703 110,45	36,58	A	V	Livret A(Préfixé) + 0.6	1,350	V	Livret A(Préfixé) + 0.6	2,600	A-1	EUR	18 280,87	6 286,26	
MARCOU HABITAT SOC COOP PRODUC HLM L.R.	2017	P	CDC	299 619,61	286 172,17	46,58	A	V	Livret A(Préfixé) + 0.6	1,350	V	Livret A(Préfixé) + 0.6	2,600	A-1	EUR	7 440,48	924,45	
MARCOU HABITAT SOC COOP PRODUC HLM L.R.	2017	P	CDC	46 893,58	44 788,92	46,58	A	V	Livret A(Préfixé) + 0.6	1,350	V	Livret A(Préfixé) + 0.6	2,600	A-1	EUR	1 164,51	144,69	
MARCOU HABITAT SOC COOP PRODUC HLM L.R.	2017	P	CDC	89 340,75	83 998,25	36,58	A	V	Livret A(Préfixé) + 0.6	1,350	V	Livret A(Préfixé) + 0.6	2,600	A-1	EUR	2 183,95	751,00	
MARCOU HABITAT SOC COOP PRODUC HLM L.R.	2018	P	CDC	64 581,00	62 636,52	47,83	A	V	Livret A(Préfixé) + (-0.2)	0,550	V	Livret A(Préfixé) + (-0.2)	1,800	A-1	EUR	1 127,46	379,36	
MARCOU HABITAT SOC COOP PRODUC HLM L.R.	2018	P	CDC	163 578,50	157 002,98	37,83	A	V	Livret A(Préfixé) + (-0.2)	0,550	V	Livret A(Préfixé) + (-0.2)	1,800	A-1	EUR	2 826,05	1 820,76	



Désignation du bénéficiaire	Année de mobilisation et profil d'amortissement de l'emprunt (1)		Objet de l'emprunt garanti	Organisme prêteur ou chef de file	Montant initial	Capital restant dû au 01/01/N	Durée résiduelle	Périodicité des remboursements (2)	03/04/2023			Taux à la date de vote du budget (6)			Catégorie d'emprunt (7)	ou devises pouvant modifier l'emprunt	l'exercice	
	Année	Profil							Taux initial		Taux à la date de vote du budget (6)			En intérêts (8)			En capital	
									Taux (3)	Index (4)	Taux (3)	Index (4)	Niveau de taux					
MARCOU HABITAT SOC COOP PRODUC HLM L.R.	2018	P		CDC	77 003,20	73 368,22	37,58	A	V	Livret A(Préfixé) + (-0.2)	0,300	V	Livret A(Préfixé) + (-0.2)	1,800	A-1	EUR	1 320,63	850,85
MARCOU HABITAT SOC COOP PRODUC HLM L.R.	2018	P		CDC	36 504,72	35 147,09	47,58	A	V	Livret A(Préfixé) + (-0.2)	0,300	V	Livret A(Préfixé) + (-0.2)	1,800	A-1	EUR	632,65	212,87
MARCOU HABITAT SOC COOP PRODUC HLM L.R.	2018	P		CDC	883 246,51	759 219,56	23,92	A	V	Livret A(Préfixé) + 1	1,750	V	Livret A(Préfixé) + 1	3,000	A-1	EUR	22 776,59	22 053,36
MARCOU HABITAT SOC COOP PRODUC HLM L.R.	2018	P		CDC	63 881,68	61 928,57	47,17	A	V	Livret A(Préfixé) + 0.6	1,350	V	Livret A(Préfixé) + 0.6	1,600	A-1	EUR	990,86	774,92
MARCOU HABITAT SOC COOP PRODUC HLM L.R.	2018	P		CDC	105 183,81	100 925,66	37,17	A	V	Livret A(Préfixé) + 0.6	1,350	V	Livret A(Préfixé) + 0.6	1,600	A-1	EUR	1 614,81	1 806,29
MARCOU HABITAT SOC COOP PRODUC HLM L.R.	2018	P		CDC	305 715,10	293 396,43	37,58	A	V	Livret A(Préfixé) + 0.6	1,100	V	Livret A(Préfixé) + 0.6	2,600	A-1	EUR	7 628,31	2 414,91
MARCOU HABITAT SOC COOP PRODUC HLM L.R.	2018	P		CDC	113 764,73	110 308,13	47,58	A	V	Livret A(Préfixé) + 0.6	1,100	V	Livret A(Préfixé) + 0.6	2,600	A-1	EUR	2 868,01	308,16
MARCOU HABITAT SOC COOP PRODUC HLM L.R.	2019	F		ARKEA	86 534,50	86 534,50	1,08	X	V	(Euribor 3M + 0.82)-Floor 0 sur Euribor 3M	0,835	V	(Euribor 3M + 0.82)-Floor 0 sur Euribor 3M	2,520	A-1	EUR	3 123,76	0,00
MARCOU HABITAT SOC COOP PRODUC HLM L.R.	2019	P		CDC	61 371,94	60 232,42	48,75	A	V	Livret A(Préfixé) + (-0.2)	0,550	V	Livret A(Préfixé) + (-0.2)	1,800	A-1	EUR	1 084,18	338,95
MARCOU HABITAT SOC COOP PRODUC HLM L.R.	2019	P		CDC	184 397,67	180 051,89	38,75	A	V	Livret A(Préfixé) + (-0.2)	0,550	V	Livret A(Préfixé) + (-0.2)	1,800	A-1	EUR	3 240,93	1 965,17
MARCOU HABITAT SOC COOP PRODUC HLM L.R.	2018	P		CDC	418 975,50	404 825,98	37,83	A	V	Livret A(Préfixé) + 0.6	1,350	V	Livret A(Préfixé) + 0.6	2,600	A-1	EUR	10 525,48	3 332,07
MARCOU HABITAT SOC COOP PRODUC HLM L.R.	2018	P		CDC	178 935,00	174 677,53	47,83	A	V	Livret A(Préfixé) + 0.6	1,350	V	Livret A(Préfixé) + 0.6	2,600	A-1	EUR	4 541,62	487,99
MARCOU HABITAT SOC COOP PRODUC HLM L.R.	2020	P		CDC	125 420,88	125 468,73	39,17	A	V	Livret A(Préfixé) + (-0.2)	0,300	V	Livret A(Préfixé) + (-0.2)	0,300	A-1	EUR	376,26	2 346,25
MARCOU HABITAT SOC COOP PRODUC HLM L.R.	2020	P		CDC	48 096,47	48 114,82	49,17	A	V	Livret A(Préfixé) + (-0.2)	0,300	V	Livret A(Préfixé) + (-0.2)	0,300	A-1	EUR	144,29	657,97



Désignation du bénéficiaire	Année de mobilisation et profil d'amortissement de l'emprunt (1)		Objet de l'emprunt garanti	Organisme prêteur ou chef de file	Montant initial	Capital restant dû au 01/01/N	Durée résiduelle	Périodicité des remboursements (2)	Taux initial			Taux à la date de vote du budget (6)			Catégorie d'emprunt (7)	ou devises pouvant modifier l'emprunt	l'exercice	
	Année	Profil							Taux (3)	Index (4)	Taux actuariel (5)	Taux (3)	Index (4)	Niveau de taux			En intérêts (8)	En capital
MARCOU HABITAT SOC COOP PRODUC HLM L.R.	2020	P		CDC	30 000,00	30 000,00	37,17	A	F	Taux fixe à 0 %	0,000	F	Taux fixe à 0 %	0,000	A-1	EUR	0,00	0,00
MARCOU HABITAT SOC COOP PRODUC HLM L.R.	2020	P		CDC	117 807,24	117 851,83	49,17	A	V	Livret A(Préfixé) + 0.6	1,100	V	Livret A(Préfixé) + 0.6	1,100	A-1	EUR	1 295,88	1 206,55
MARCOU HABITAT SOC COOP PRODUC HLM L.R.	2020	P		CDC	304 684,93	304 800,26	39,17	A	V	Livret A(Préfixé) + 0.6	1,100	V	Livret A(Préfixé) + 0.6	1,100	A-1	EUR	3 351,53	4 630,10
MARCOU HABITAT SOC COOP PRODUC HLM L.R.	2020	P		CDC	84 418,84	84 418,83	39,08	A	V	Livret A(Préfixé) + (-0.2)	0,550	V	Livret A(Préfixé) + (-0.2)	0,550	A-1	EUR	464,30	1 687,42
MARCOU HABITAT SOC COOP PRODUC HLM L.R.	2020	P		CDC	66 786,56	66 786,56	49,08	A	V	Livret A(Préfixé) + (-0.2)	0,550	V	Livret A(Préfixé) + (-0.2)	0,550	A-1	EUR	367,33	1 000,97
MARCOU HABITAT SOC COOP PRODUC HLM L.R.	2020	P		CDC	240 733,75	240 733,75	39,08	A	V	Livret A(Préfixé) + 0.6	1,350	V	Livret A(Préfixé) + 0.6	1,350	A-1	EUR	3 249,91	3 995,98
MARCOU HABITAT SOC COOP PRODUC HLM L.R.	2020	P		CDC	174 615,54	174 615,54	49,08	A	V	Livret A(Préfixé) + 0.6	1,350	V	Livret A(Préfixé) + 0.6	1,350	A-1	EUR	2 357,31	2 043,28
MARCOU HABITAT SOC COOP PRODUC HLM L.R.	2020	P		CDC	52 546,55	52 546,55	39,08	A	V	Livret A(Préfixé) + (-0.2)	0,550	V	Livret A(Préfixé) + (-0.2)	0,550	A-1	EUR	289,01	1 050,34
MARCOU HABITAT SOC COOP PRODUC HLM L.R.	2020	P		CDC	23 563,98	23 563,98	49,08	A	V	Livret A(Préfixé) + (-0.2)	0,550	V	Livret A(Préfixé) + (-0.2)	0,550	A-1	EUR	129,60	353,17
MARCOU HABITAT SOC COOP PRODUC HLM L.R.	2020	P		CDC	77 032,78	77 158,82	49,42	A	V	Livret A(Préfixé) + (-0.2)	0,300	V	Livret A(Préfixé) + (-0.2)	0,300	A-1	EUR	231,10	1 055,14
MARCOU HABITAT SOC COOP PRODUC HLM L.R.	2020	P		CDC	177 003,65	177 293,25	39,42	A	V	Livret A(Préfixé) + (-0.2)	0,300	V	Livret A(Préfixé) + (-0.2)	0,300	A-1	EUR	531,01	3 315,36
MARCOU HABITAT SOC COOP PRODUC HLM L.R.	2020	P		CDC	50 000,00	50 000,00	47,42	A	F	Taux fixe à 1.24 %	1,240	F	Taux fixe à 1.24 %	1,240	A-1	EUR	620,00	0,00
MARCOU HABITAT SOC COOP PRODUC HLM L.R.	2020	P		CREDIT COOPERATIF	301 596,00	283 447,16	1,89	M	F	(Euribor 3M + 0.8)-Floor 0 sur Euribor 3M	0,802	V	Taux fixe à 1 %	1,005	A-1	EUR	2 794,03	8 846,63
MARCOU HABITAT SOC COOP PRODUC HLM L.R.	2019	P		CDC	160 899,65	157 107,66	38,50	A	V	Livret A(Préfixé) + (-0.2)	0,550	V	Livret A(Préfixé) + (-0.2)	0,800	A-1	EUR	1 256,86	3 241,21



Désignation du bénéficiaire	Année de mobilisation et profil d'amortissement de l'emprunt (1)		Objet de l'emprunt garanti	Organisme prêteur ou chef de file	Montant initial	Capital restant dû au 01/01/N	Durée résiduelle	Périodicité des remboursements (2)	03/04/2023			Taux à la date de vote du budget (6)			Catégorie d'emprunt (7)	ou devises pouvant modifier l'emprunt	l'exercice	
	Année	Profil							Taux initial		Taux à la date de vote du budget (6)			En intérêts (8)			En capital	
									Taux (3)	Index (4)	Taux (3)	Index (4)	Niveau de taux					
MARCOU HABITAT SOC COOP PRODUCE HLM L.R.	2019	P		CDC	37 327,08	36 634,01	48,50	A	V	Livret A(Préfixé) + (-0.2)	0,550	V	Livret A(Préfixé) + (-0.2)	0,800	A-1	EUR	293,07	564,00
MARCOU HABITAT SOC COOP PRODUCE HLM L.R.	2021	F		ARKEA	619 119,50	619 119,50	3,75	X	V	(Moyenne Euribor 3M + 0.5)-Floor 0 sur Moyenne Euribor 3M	0,508	V	(Euribor 3M + 0.79)-Floor 0 sur Euribor 3M	3,052	A-1	EUR	24 235,08	0,00
MARCOU HABITAT SOC COOP PRODUCE HLM L.R.	2022	P		CDC	422 577,50	422 577,50	39,92	A	V	(Livret A(Préfixé) + 0.6)-Floor -0.6 sur Livret A(Préfixé)	1,100	V	(Livret A(Préfixé) + 0.6)-Floor -0.6 sur Livret A(Préfixé)	2,600	A-1	EUR	10 987,02	8 467,23
MARCOU HABITAT SOC COOP PRODUCE HLM L.R.	2022	P		CDC	157 932,00	157 932,00	49,92	A	V	(Livret A(Préfixé) + 0.6)-Floor -0.6 sur Livret A(Préfixé)	1,100	V	(Livret A(Préfixé) + 0.6)-Floor -0.6 sur Livret A(Préfixé)	2,600	A-1	EUR	4 106,23	2 386,15
MARCOU HABITAT SOC COOP PRODUCE HLM L.R.	2022	P		CDC	571 019,00	571 019,00	39,92	A	V	(Livret A(Préfixé) + 0.6)-Floor -0.6 sur Livret A(Préfixé)	1,100	V	(Livret A(Préfixé) + 0.6)-Floor -0.6 sur Livret A(Préfixé)	2,600	A-1	EUR	14 846,50	11 441,57
MARCOU HABITAT SOC COOP PRODUCE HLM L.R.	2022	P		CDC	202 986,00	202 986,00	49,92	A	V	(Livret A(Préfixé) + 0.6)-Floor -0.6 sur Livret A(Préfixé)	1,100	V	(Livret A(Préfixé) + 0.6)-Floor -0.6 sur Livret A(Préfixé)	2,600	A-1	EUR	5 277,64	3 066,86
MARCOU HABITAT SOC COOP PRODUCE HLM L.R.	2023	P		CDC	837 551,50	0,00	40,25	X	V	(Livret A(Préfixé) + 0.6)-Floor -0.6 sur Livret A(Préfixé)	1,100	V	(Livret A(Préfixé) + 0.6)-Floor -0.6 sur Livret A(Préfixé)	1,100	A-1	EUR	0,00	0,00

Désignation du bénéficiaire	Année de mobilisation et profil d'amortissement de l'emprunt (1)		Objet de l'emprunt garanti	Organisme prêteur ou chef de file	Montant initial	Capital restant dû au 01/01/N	Durée résiduelle	Périodicité des remboursements (2)	03/04/2023			Taux à la date de vote du budget (6)			Catégorie d'emprunt (7)	ou devises pouvant modifier l'emprunt	l'exercice	
	Année	Profil							Taux initial		Taux à la date de vote du budget (6)			En intérêts (8)			En capital	
									Taux (3)	Index (4)	Taux actuariel (5)	Taux (3)	Index (4)					Niveau de taux
MARCOU HABITAT SOC COOP PRODUC HLM L.R.	2023	P		CDC	237 493,00	0,00	50,25	X	V	(Livret A(Préfixé) + 0.6)-Floor -0.6 sur Livret A(Préfixé)	1,100	V	(Livret A(Préfixé) + 0.6)-Floor -0.6 sur Livret A(Préfixé) (Livret A(Préfixé) + 0.6)-Floor -0.6 sur	1,100	A-1	EUR	0,00	0,00
MARCOU HABITAT SOC COOP PRODUC HLM L.R.	2019	P		CDC	75 949,78	74 427,97	38,50	A	V	Livret A(Préfixé) + 0.6	1,350	V	Livret A(Préfixé) + 0.6	1,600	A-1	EUR	1 190,85	1 282,49
MARCOU HABITAT SOC COOP PRODUC HLM L.R.	2019	P		CDC	17 619,53	17 353,32	48,50	A	V	Livret A(Préfixé) + 0.6	1,350	V	Livret A(Préfixé) + 0.6	1,600	A-1	EUR	277,65	209,95
MARCOU HABITAT SOC COOP PRODUC HLM L.R.	2020	P		CDC	188 262,40	189 665,94	39,92	A	V	Livret A(Préfixé) + (-0.2)	0,300	V	Livret A(Préfixé) + (-0.2)	0,300	A-1	EUR	564,79	1 700,31
MARCOU HABITAT SOC COOP PRODUC HLM L.R.	2020	P		CDC	76 856,42	77 429,40	49,92	A	V	Livret A(Préfixé) + (-0.2)	0,300	V	Livret A(Préfixé) + (-0.2)	0,300	A-1	EUR	230,57	301,20
MARCOU HABITAT SOC COOP PRODUC HLM L.R.	2020	P		CDC	15 000,00	15 000,00	37,92	A	F	Taux fixe à 0 %	0,000	F	Taux fixe à 0 %	0,000	A-1	EUR	0,00	0,00
MARCOU HABITAT SOC COOP PRODUC HLM L.R.	2020	P		CDC	263 985,21	265 953,29	39,92	A	V	Livret A(Préfixé) + (-0.2)	0,300	V	Livret A(Préfixé) + (-0.2)	0,300	A-1	EUR	791,96	2 384,21
MARCOU HABITAT SOC COOP PRODUC HLM L.R.	2020	P		CDC	103 448,13	104 219,36	49,92	A	V	Livret A(Préfixé) + (-0.2)	0,300	V	Livret A(Préfixé) + (-0.2)	0,300	A-1	EUR	310,34	405,41
MARCOU HABITAT SOC COOP PRODUC HLM L.R.	2019	P		CDC	243 826,81	240 142,90	48,75	A	V	Livret A(Préfixé) + 0.6	1,350	V	Livret A(Préfixé) + 0.6	2,600	A-1	EUR	6 243,72	570,40
MARCOU HABITAT SOC COOP PRODUC HLM L.R.	2019	P		CDC	811 923,34	795 654,74	38,75	A	V	Livret A(Préfixé) + 0.6	1,350	V	Livret A(Préfixé) + 0.6	2,600	A-1	EUR	20 687,02	6 013,76
MARCOU HABITAT SOC COOP PRODUC HLM L.R.	2021	P		CDC	313 378,41	317 272,19	40,25	A	V	Livret A(Préfixé) + (-0.2)	0,300	V	Livret A(Préfixé) + (-0.2)	0,300	A-1	EUR	0,00	0,00
MARCOU HABITAT SOC COOP PRODUC HLM L.R.	2021	P		CDC	106 203,35	107 522,94	50,25	A	V	Livret A(Préfixé) + (-0.2)	0,300	V	Livret A(Préfixé) + (-0.2)	0,300	A-1	EUR	0,00	0,00



Désignation du bénéficiaire	Année de mobilisation et profil d'amortissement de l'emprunt (1)		Objet de l'emprunt garanti	Organisme prêteur ou chef de file	Montant initial	Capital restant dû au 01/01/N	Durée résiduelle	Périodicité des remboursements (2)	03/04/2023			Taux à la date de vote du budget (6)			Catégorie d'emprunt (7)	ou devises pouvant modifier l'emprunt	l'exercice	
	Année	Profil							Taux initial		Taux à la date de vote du budget (6)			En intérêts (8)			En capital	
									Taux (3)	Index (4)	Taux (3)	Index (4)	Niveau de taux					
MARCOU HABITAT SOC COOP	2021	P		CDC	80 401,44	81 702,25	40,50	A	V	Livret A(Préfixé) + (-0.2)	0,300	V	Livret A(Préfixé) + (-0.2)	0,300	A-1	EUR	0,00	0,00
PRODUC HLM L.R. MARCOU HABITAT SOC COOP	2021	P		CDC	40 327,59	40 980,05	50,50	A	V	Livret A(Préfixé) + (-0.2)	0,300	V	Livret A(Préfixé) + (-0.2)	0,300	A-1	EUR	0,00	0,00
PRODUC HLM L.R. MARCOU HABITAT SOC COOP	2021	P		CDC	26 100,97	26 490,92	40,42	A	V	Livret A(Préfixé) + (-0.2)	0,300	V	Livret A(Préfixé) + (-0.2)	0,300	A-1	EUR	0,00	0,00
PRODUC HLM L.R. MARCOU HABITAT SOC COOP	2021	P		CDC	8 700,33	8 830,31	50,42	A	V	Livret A(Préfixé) + (-0.2)	0,300	V	Livret A(Préfixé) + (-0.2)	0,300	A-1	EUR	0,00	0,00
PRODUC HLM L.R. MARCOU HABITAT SOC COOP	2020	P		CDC	158 774,02	158 774,02	39,08	A	V	Livret A(Préfixé) + 0.6	1,350	V	Livret A(Préfixé) + 0.6	1,350	A-1	EUR	2 143,45	2 635,52
PRODUC HLM L.R. MARCOU HABITAT SOC COOP	2020	P		CDC	71 654,24	71 654,24	49,08	A	V	Livret A(Préfixé) + 0.6	1,350	V	Livret A(Préfixé) + 0.6	1,350	A-1	EUR	967,33	838,47
PRODUC HLM L.R. MARCOU HABITAT SOC COOP	2020	P		CDC	203 004,87	203 004,87	49,42	A	V	Livret A(Préfixé) + 0.6	1,100	V	Livret A(Préfixé) + 0.6	1,100	A-1	EUR	2 233,05	2 078,33
PRODUC HLM L.R. MARCOU HABITAT SOC COOP	2020	P		CDC	466 458,93	466 458,93	39,42	A	V	Livret A(Préfixé) + 0.6	1,100	V	Livret A(Préfixé) + 0.6	1,100	A-1	EUR	5 131,05	7 085,79
PRODUC HLM L.R. MARCOU HABITAT SOC COOP	2021	P		CDC	158 230,67	158 230,67	40,50	A	V	Livret A(Préfixé) + 0.6	1,100	V	Livret A(Préfixé) + 0.6	1,100	A-1	EUR	0,00	0,00
PRODUC HLM L.R. MARCOU HABITAT SOC COOP	2021	P		CDC	66 532,71	66 532,71	50,50	A	V	Livret A(Préfixé) + 0.6	1,100	V	Livret A(Préfixé) + 0.6	1,100	A-1	EUR	0,00	0,00
PATRIMOINE SA LANGUEDOCIENNE	2018	C		Carsat	629 884,50	545 350,00	25,83	A	F	Taux fixe à 0 %	0,000	F	Taux fixe à 0 %	0,000	A-1	EUR	0,00	20 975,00
PATRIMOINE SA LANGUEDOCIENNE	2019	C		Carsat	292 848,00	263 344,50	26,83	A	F	Taux fixe à 0 %	0,000	F	Taux fixe à 0 %	0,000	A-1	EUR	0,00	9 753,50
PATRIMOINE SA LANGUEDOCIENNE H L M	2019	P		CDC	229 300,00	216 103,57	36,42	A	V	Livret A(Préfixé) + 1.04	1,790	V	Livret A(Préfixé) + 1.04	2,040	A-1	EUR	4 408,51	3 648,21
PATRIMOINE SA LANGUEDOCIENNE H L M	2019	P		CDC	191 100,00	182 882,82	46,42	A	V	Livret A(Préfixé) + 1.04	1,790	V	Livret A(Préfixé) + 1.04	2,040	A-1	EUR	3 730,81	2 070,94
PATRIMOINE SA LANGUEDOCIENNE H L M	2019	P		CDC	25 000,00	23 561,23	36,42	A	V	Livret A(Préfixé) + 1.04	1,790	V	Livret A(Préfixé) + 1.04	2,040	A-1	EUR	480,65	397,76



Désignation du bénéficiaire	Année de mobilisation et profil d'amortissement de l'emprunt (1)		Objet de l'emprunt garanti	Organisme prêteur ou chef de file	Montant initial	Capital restant dû au 01/01/N	Durée résiduelle	Périodicité des remboursements (2)	03/04/2023			Taux à la date de vote du budget (6)			Catégorie d'emprunt (7)	ou devises pouvant modifier l'emprunt	l'exercice	
	Année	Profil							Taux initial		Taux à la date de vote du budget (6)			En intérêts (8)			En capital	
									Taux (3)	Index (4)	Taux (3)	Index (4)	Niveau de taux					
PATRIMOINE SA LANGUEDOCIENNE H L M	2019	P		CDC	30 000,00	30 000,00	36,42	A	V	Livret A(Préfixé) + 0.6	1,350	V	Livret A(Préfixé) + 0.6	1,600	A-1	EUR	480,00	0,00
PATRIMOINE SA LANGUEDOCIENNE H L M	2019	P		CDC	42 000,00	42 000,00	46,42	A	F	Taux fixe à 1.68 %	1,680	F	Taux fixe à 1.68 %	1,680	A-1	EUR	705,60	0,00
PATRIMOINE SA LANGUEDOCIENNE H L M	2018	P		CDC	438 000,00	419 151,44	37,83	A	V	Livret A(Préfixé) + 0.6	1,350	V	Livret A(Préfixé) + 0.6	2,600	A-1	EUR	10 897,94	3 449,98
PATRIMOINE SA LANGUEDOCIENNE H L M	2018	P		CDC	241 500,00	229 496,29	37,83	A	V	Livret A(Préfixé) + (-0.2)	0,550	V	Livret A(Préfixé) + (-0.2)	1,800	A-1	EUR	4 130,93	2 661,46
PATRIMOINE SA LANGUEDOCIENNE H L M	2018	P		CDC	419 000,00	405 070,47	47,83	A	V	Livret A(Préfixé) + 0.6	1,350	V	Livret A(Préfixé) + 0.6	2,600	A-1	EUR	10 531,83	1 131,62
PATRIMOINE SA LANGUEDOCIENNE H L M	2018	P		CDC	172 000,00	165 163,05	47,83	A	V	Livret A(Préfixé) + (-0.2)	0,550	V	Livret A(Préfixé) + (-0.2)	1,800	A-1	EUR	2 972,93	1 000,31
PATRIMOINE SA LANGUEDOCIENNE H L M	2020	P		CDC	779 108,50	763 497,42	38,17	A	V	Livret A(Préfixé) + 0.6	1,100	V	Livret A(Préfixé) + 0.6	1,600	A-1	EUR	12 215,96	12 084,91
PATRIMOINE SA LANGUEDOCIENNE H L M	2020	P		CDC	421 932,00	415 557,14	48,17	A	V	Livret A(Préfixé) + 0.6	1,100	V	Livret A(Préfixé) + 0.6	1,600	A-1	EUR	6 648,91	4 421,68
PATRIMOINE SA LANGUEDOCIENNE H L M	2020	P		CDC	147 775,00	144 292,33	38,17	A	V	Livret A(Préfixé) + (-0.2)	0,300	V	Livret A(Préfixé) + (-0.2)	0,800	A-1	EUR	1 154,34	2 791,24
PATRIMOINE SA LANGUEDOCIENNE H L M	2020	P		CDC	112 985,50	110 887,65	48,17	A	V	Livret A(Préfixé) + (-0.2)	0,300	V	Livret A(Préfixé) + (-0.2)	0,800	A-1	EUR	887,10	1 561,86
PATRIMOINE SA LANGUEDOCIENNE H L M	2020	P		CDC	40 268,50	39 461,64	38,17	A	V	Livret A(Préfixé) + 0.6	1,100	V	Livret A(Préfixé) + 0.6	1,600	A-1	EUR	631,39	624,62
PATRIMOINE SA LANGUEDOCIENNE H L M	2020	P		CDC	24 142,50	23 777,74	48,17	A	V	Livret A(Préfixé) + 0.6	1,100	V	Livret A(Préfixé) + 0.6	1,600	A-1	EUR	380,44	253,00
PATRIMOINE SA LANGUEDOCIENNE H L M	2020	P		CDC	53 321,50	52 064,85	38,17	A	V	Livret A(Préfixé) + (-0.2)	0,300	V	Livret A(Préfixé) + (-0.2)	0,800	A-1	EUR	416,52	1 007,16
PATRIMOINE SA LANGUEDOCIENNE H L M	2020	P		CDC	45 847,50	44 996,23	48,17	A	V	Livret A(Préfixé) + (-0.2)	0,300	V	Livret A(Préfixé) + (-0.2)	0,800	A-1	EUR	359,97	633,77



Désignation du bénéficiaire	Année de mobilisation et profil d'amortissement de l'emprunt (1)		Objet de l'emprunt garanti	Organisme prêteur ou chef de file	Montant initial	Capital restant dû au 01/01/N	Durée résiduelle	Périodicité des remboursements (2)	03/04/2023			Taux à la date de vote du budget (6)			Catégorie d'emprunt (7)	ou devises pouvant modifier l'emprunt	l'exercice	
	Année	Profil							Taux initial		Taux à la date de vote du budget (6)			En intérêts (8)			En capital	
									Taux (3)	Index (4)	Taux (3)	Index (4)	Niveau de taux					
PATRIMOINE SA LANGUEDOCIENNE H L M	2020	P		CDC	807 998,50	807 998,50	39,75	A	V	Livret A(Préfixé) + 0.6	1,100	V	Livret A(Préfixé) + 0.6	1,100	A-1	EUR	8 887,98	4 442,05
PATRIMOINE SA LANGUEDOCIENNE H L M	2020	P		CDC	394 047,00	394 047,00	49,75	A	V	Livret A(Préfixé) + 0.6	1,100	V	Livret A(Préfixé) + 0.6	1,100	A-1	EUR	4 334,52	195,49
PATRIMOINE SA LANGUEDOCIENNE H L M	2020	P		CDC	278 041,50	278 041,50	39,75	A	V	Livret A(Préfixé) + (-0.2)	0,300	V	Livret A(Préfixé) + (-0.2)	0,300	A-1	EUR	834,12	2 492,58
PATRIMOINE SA LANGUEDOCIENNE H L M	2020	P		CDC	166 300,00	166 300,00	49,75	A	V	Livret A(Préfixé) + (-0.2)	0,300	V	Livret A(Préfixé) + (-0.2)	0,300	A-1	EUR	498,90	646,90
PATRIMOINE SA LANGUEDOCIENNE H L M	2020	P		CDC	195 000,00	189 021,46	28,92	A	F	Taux fixe à 0.57 %	0,570	F	Taux fixe à 0.57 %	0,570	A-1	EUR	1 077,42	6 012,63
PROMOLOGIS S.A. D' HABITATION LOYER MODERE	2018	P		CDC	864 249,91	773 693,90	27,42	A	V	Livret A(Préfixé) + 0.6	1,350	V	Livret A(Préfixé) + 0.6	1,600	A-1	EUR	12 379,10	22 119,84
PROMOLOGIS S.A. D' HABITATION LOYER MODERE	2018	P		CDC	128 539,11	118 925,98	37,42	A	V	Livret A(Préfixé) + 0.6	1,350	V	Livret A(Préfixé) + 0.6	1,600	A-1	EUR	1 902,82	2 298,27
PROMOLOGIS S.A. D' HABITATION LOYER MODERE	2018	P		CDC	247 006,95	217 928,45	27,42	A	V	Livret A(Préfixé) + (-0.2)	0,550	V	Livret A(Préfixé) + (-0.2)	0,800	A-1	EUR	1 743,43	6 974,92
PROMOLOGIS S.A. D' HABITATION LOYER MODERE	2018	P		CDC	36 785,38	33 556,61	37,42	A	V	Livret A(Préfixé) + (-0.2)	0,550	V	Livret A(Préfixé) + (-0.2)	0,800	A-1	EUR	268,45	759,13
PROMOLOGIS S.A. D' HABITATION LOYER MODERE	2018	P		CDC	1 750 501,73	1 544 481,30	29,75	A	V	Livret A(Préfixé) + 0.6	1,350	V	Livret A(Préfixé) + 0.6	2,600	A-1	EUR	40 156,51	27 887,68
PROMOLOGIS S.A. D' HABITATION LOYER MODERE	2018	P		CDC	604 913,33	553 132,19	39,75	A	V	Livret A(Préfixé) + 0.6	1,350	V	Livret A(Préfixé) + 0.6	2,600	A-1	EUR	14 381,44	5 455,61
PROMOLOGIS S.A. D' HABITATION LOYER MODERE	2018	P		CDC	531 905,81	460 927,38	29,75	A	V	Livret A(Préfixé) + (-0.2)	0,550	V	Livret A(Préfixé) + (-0.2)	1,800	A-1	EUR	8 296,69	9 827,65
PROMOLOGIS S.A. D' HABITATION LOYER MODERE	2018	P		CDC	182 787,33	164 247,60	39,75	A	V	Livret A(Préfixé) + (-0.2)	0,550	V	Livret A(Préfixé) + (-0.2)	1,800	A-1	EUR	2 956,46	2 130,91
PROMOLOGIS S.A. D' HABITATION LOYER MODERE	2018	P		CDC	541 353,31	490 491,74	30,42	A	V	Livret A(Préfixé) + 0.6	1,350	V	Livret A(Préfixé) + 0.6	1,600	A-1	EUR	7 847,87	12 345,14

Désignation du bénéficiaire	Année de mobilisation et profil d'amortissement de l'emprunt (1)		Objet de l'emprunt garanti	Organisme prêteur ou chef de file	Montant initial	Capital restant dû au 01/01/N	Durée résiduelle	Périodicité des remboursements (2)	03/04/2023			Taux à la date de vote du budget (6)			Catégorie d'emprunt (7)	ou devises pouvant modifier l'emprunt	l'exercice	
	Année	Profil							Taux initial		Taux à la date de vote du budget (6)			En intérêts (8)			En capital	
									Taux (3)	Index (4)	Taux (3)	Index (4)	Niveau de taux					
PROMOLOGIS S.A. D' HABITATION LOYER MODERE	2018	P		CDC	185 384,74	172 698,39	40,42	A	V	Livret A(Préfixé) + 0.6	1,350	V	Livret A(Préfixé) + 0.6	1,600	A-1	EUR	2 763,17	3 012,99
PROMOLOGIS S.A. D' HABITATION LOYER MODERE	2018	P		CDC	280 101,42	250 148,09	30,42	A	V	Livret A(Préfixé) + (-0.2)	0,550	V	Livret A(Préfixé) + (-0.2)	0,800	A-1	EUR	2 001,18	7 142,09
PROMOLOGIS S.A. D' HABITATION LOYER MODERE	2018	P		CDC	95 997,95	88 184,72	40,42	A	V	Livret A(Préfixé) + (-0.2)	0,550	V	Livret A(Préfixé) + (-0.2)	0,800	A-1	EUR	705,48	1 825,87
PROMOLOGIS S.A. D' HABITATION LOYER MODERE	2018	P		CDC	99 522,08	89 498,19	32,17	A	V	Livret A(Préfixé) + (-0.2)	0,550	V	Livret A(Préfixé) + (-0.2)	0,800	A-1	EUR	715,99	2 380,58
PROMOLOGIS S.A. D' HABITATION LOYER MODERE	2018	P		CDC	34 226,86	31 571,27	42,17	A	V	Livret A(Préfixé) + (-0.2)	0,550	V	Livret A(Préfixé) + (-0.2)	0,800	A-1	EUR	252,57	618,06
PROMOLOGIS S.A. D' HABITATION LOYER MODERE	2018	P		CDC	267 328,10	243 877,16	32,17	A	V	Livret A(Préfixé) + 0.6	1,350	V	Livret A(Préfixé) + 0.6	1,600	A-1	EUR	3 902,03	5 667,72
PROMOLOGIS S.A. D' HABITATION LOYER MODERE	2018	P		CDC	91 901,35	85 959,27	42,17	A	V	Livret A(Préfixé) + 0.6	1,350	V	Livret A(Préfixé) + 0.6	1,600	A-1	EUR	1 375,35	1 404,96
TOTAL GENERAL					148 949 435,07	128 538 702,99											2 367 405,61	3 456 930,27

(1) Indiquer C pour amortissement constant, P pour amortissement progressif, F pour in fine, X pour autres (à préciser).

(2) Indiquer la périodicité des remboursements A : annuelle ; B : bimestrielle ; T : trimestrielle ; X : autre.

(3) Type de taux d'intérêt : F : fixe ; V : variable simple ; C : complexe ; R : préfixé (c'est-à-dire un taux variable qui n'est pas seulement défini comme la simple addition d'un taux usuel de référence et d'une marge exprimée en point de pourcentage).

(4) Indiquer le type d'index (ex. EURIBOR 3 mois ...).

(5) Taux annuel, tous frais compris.

(6) Taux hors opération de couverture. Pour les emprunts à taux variable, indiquer le niveau à la date de vote du budget.

(7) Catégorie d'emprunt hors opération de couverture. Exemple A-1 (cf. la classification des emprunts suivant la typologie de la circulaire IOCB1015077C du 25 juin 2010 sur les produits financiers offerts aux collectivités territoriales).

(8) Il s'agit des intérêts dus au titre du contrat initial et comptabilisés à l'article 66111 « Intérêts réglés à l'échéance » (intérêts décaissés).

IV – ANNEXES

03/04/2023

ANNEXES PATRIMONIALES – ENGAGEMENTS HORS BILAN

CALCUL DU RATIO D'ENDETTEMENT RELATIF AUX GARANTIES D'EMPRUNT

Calcul du ratio (1)	Valeur en euros	
Total des annuités déjà garanties à échoir dans l'exercice (2)	A	905 080,85
Total des premières annuités entières des nouvelles garanties de l'exercice (2)	B	0,00
Annuité nette de la dette de l'exercice (3)	C	3 885 637,73
Provisions pour garanties d'emprunts	D	0,00
Total des annuités d'emprunts garantis de l'exercice	I = A + B + C - D	4 790 718,58
Recettes réelles de fonctionnement	II	84 519 389,43
Part des garanties d'emprunt accordées au titre de l'exercice en % (4)	I / II	5,67

(1) Ratio défini aux articles L. 4253-1 ou L. 3231-4 ou L. 2252-1 du CGCT, conformément aux dispositions législatives applicables à la collectivité.

(2) Hors opérations visées par l'article L. 4253-2 ou L. 3231-4-4 ou L. 2252-2 du CGCT, conformément aux dispositions législatives applicables à la collectivité.

(3) Cf. définition de l'article D. 1511-30 du CGCT.

(4) Les garanties d'emprunt accordées au titre d'un exercice ne doivent pas représenter plus de 50 % des recettes réelles de fonctionnement de ce même exercice.



IV – ANNEXES

03/04/2023

ANNEXES PATRIMONIALES – ENGAGEMENTS HORS BILAN

ETAT DES RECETTES GREVEES D'UNE AFFECTATION SPECIALE

Tableau récapitulatif des recettes grevées d'une affectation spéciale

Libellé (1)	Restes à employer au 01/01/N	Montant recettes	Montant dépenses	Restes à employer au 31/12/N
. Impôts et taxes spécifiques liés aux activités de services	-4 392 114,06	1 980 000,00	2 772 000,00	-5 184 114,06
. Taxes et participations liées à l'Urbanisation et à l'Environnement	14 939,14	2 227 680,00	2 206 911,52	35 707,62
Total	-4 377 174,92	4 207 680,00	4 978 911,52	-5 148 406,44

Libellé de la recette grevée d'une affectation spéciale (2) : Impôts et taxes spécifiques liés aux activités de services .

		Reste à employer au 01/01/N	-4 392 114,06
Recettes			
Article	Libellé article	Montant	
731721	Taxe de séjour	1 800 000,00	
731722	Taxe additionnelle à la txe de séjour	180 000,00	
Total		1 980 000,00	
Dépenses			
Article	Libellé article	Montant	
657364	Subvention de fonctionnement EPIC TOURISME	792 000,00	
7398	Reversements, restitutions et prélèvements divers	1 980 000,00	
Total		2 772 000,00	
Reste à employer au 31/12/N (3)		-5 184 114,06	

Libellé de la recette grevée d'une affectation spéciale (2) : Taxes et participations liées à l'Urbanisation et à l'Environnement .

		Reste à employer au 01/01/N	14 939,14
Recettes			
Article	Libellé article	Montant	
73136	Taxe pour la gestion des milieux aquatiques et la prévention des inondations	2 227 680,00	
Total		2 227 680,00	
Dépenses			
Article	Libellé article	Montant	
65568	Contributions aux Epages	2 206 911,52	
Total		2 206 911,52	
Reste à employer au 31/12/N (3)		35 707,62	

(1) Par exemple, taxe d'aménagement, taxe de séjour, FEDER, dons et legs grevés d'une affectation, toutes recettes grevées d'une affectation spéciale et non ventilables ou recettes ventilables mais pour lesquelles la collectivité souhaite un niveau de détail plus fin que dans la présentation croisée.

(2) Ouvrir un tableau par recette grevée d'une affectation spéciale et reproduire le tableau autant de fois que nécessaire pour décrire l'ensemble des recettes grevées d'une affectation spéciale.

(3) Reste à employer au 31/12/N = reste à employer au 01/01/N + total recettes de l'exercice – total dépenses de l'exercice.

IV – ANNEXES

03/04/2023

ANNEXES PATRIMONIALES – ENGAGEMENTS HORS BILAN

ETAT DES AUTRES ENGAGEMENTS DONNES

Année d'origine	Nature de l'engagement	Organisme bénéficiaire	Durée en années	Périodicité	Dette en capital à l'origine	Dette en capital au 1/1/N	Annuité à verser au cours de l'exercice
TOTAL					0,00	0,00	0,00
8017 Subventions à verser en annuités					0,00	0,00	0,00
8018 Autres engagements donnés					0,00	0,00	0,00
Au profit d'organismes publics					0,00	0,00	0,00
Au profit d'organismes privés (1)					0,00	0,00	0,00
Engagements liés à des délégations de service public					0,00	0,00	0,00
Engagements liés à des opérations d'urbanisme et d'aménagement					0,00	0,00	0,00

(1) Concernant les garanties accordées à l'Agence France Locale (Article L.1611-3-2 du CGCT) :

- l' « Organisme bénéficiaire » de la garantie est toute personne titulaire d'un « titre éligible » émis ou créé par l'Agence France Locale ;
- la rubrique « Périodicité » n'est pas remplie car la garantie n'a pas de périodicité. La garantie est d'une durée totale indiquée à la colonne qui précède ;
- la colonne « Dette en capital à l'origine » correspond au montant total de la garantie accordée aux titulaires d'un titre éligible ;
- la colonne « Dette en capital au 1/1/N » correspond au montant résiduel de la garantie au 1/1/N ;
- la colonne « Annuité à verser au cours de l'exercice » n'est pas remplie car l'octroi de la garantie n'implique pas que des versements annuels aient lieu. Des versements ne seront effectués qu'en cas d'appel de la garantie.

IV – ANNEXES

03/04/2023

ANNEXES PATRIMONIALES – ENGAGEMENTS HORS BILAN

ETAT DES AUTRES ENGAGEMENTS RECUS

Année d'origine	Nature de l'engagement	Organisme émetteur	Durée en années	Périodicité	Créance en capital à l'origine	Créance en capital au 01/01/N	Annuité à recevoir au cours de l'exercice
TOTAL					0,00	0,00	0,00
	8026 Redevance de crédit-bail restant à recevoir (crédit-bail immobilier)				0,00	0,00	0,00
	8027 Subventions à recevoir par annuités (annuités restant à recevoir)				0,00	0,00	0,00
	8028 Autres engagements reçus				0,00	0,00	0,00
	A l'exception de ceux reçus des entreprises				0,00	0,00	0,00
	Engagements reçus des entreprises				0,00	0,00	0,00

IV – ANNEXES

03/04/2023

ANNEXES PATRIMONIALES – ETAT DU PERSONNEL AU 01/01/N

B9 – ETAT DU PERSONNEL AU 01/01/N

GRADES OU EMPLOIS (1)	CATEGORIES (2)	EMPLOIS BUDGETAIRES (3)			EFFECTIFS POURVUS SUR EMPLOIS BUDGETAIRES EN ETPT (4)		
		EMPLOIS PERMANENTS À TEMPS COMPLET	EMPLOIS PERMANENTS À TEMPS NON COMPLET	TOTAL	AGENTS TITULAIRES	AGENTS NON TITULAIRES	TOTAL
EMPLOIS FONCTIONNELS (a)		3,00	1,00	4,00	1,00	0,45	1,45
Directeur général des services	A	0,00	1,00	1,00	0,00	0,45	0,45
Directeur général adjoint des services	A	3,00	0,00	3,00	1,00	0,00	1,00
Directeur général des services techniques		0,00	0,00	0,00	0,00	0,00	0,00
Directeur départemental - SDIS		0,00	0,00	0,00	0,00	0,00	0,00
Directeur départemental adjoint - SDIS		0,00	0,00	0,00	0,00	0,00	0,00
Emplois créés au titre de l'article L. 313-1 du CGFP		0,00	0,00	0,00	0,00	0,00	0,00
FILIERE ADMINISTRATIVE (b)		124,00	0,15	124,15	97,40	15,25	112,65
Adjoint administratif	C	21,00	0,00	21,00	18,20	1,00	19,20
Adjoint administratif principal de 1ère classe	C	24,00	0,00	24,00	22,60	0,00	22,60
Adjoint administratif principal de 2ème classe	C	15,00	0,00	15,00	14,00	0,00	14,00
Administrateur Hors classe	A	1,00	0,00	1,00	0,00	0,00	0,00
Attaché	A	23,00	0,15	23,15	9,20	11,45	20,65
Attaché Hors Classe	A	3,00	0,00	3,00	3,00	0,00	3,00
Attaché principal	A	10,00	0,00	10,00	8,70	0,00	8,70
Directeur	A	3,00	0,00	3,00	1,00	1,80	2,80
Rédacteur	B	13,00	0,00	13,00	10,80	1,00	11,80
Rédacteur principal de 1ère classe	B	8,00	0,00	8,00	8,00	0,00	8,00
Rédacteur principal de 2ème classe	B	3,00	0,00	3,00	1,90	0,00	1,90
FILIERE TECHNIQUE (c)		53,00	0,00	53,00	41,20	4,80	46,00
Adjoint technique	C	9,00	0,00	9,00	7,00	0,00	7,00
Adjoint technique principal 1ère classe	C	9,00	0,00	9,00	8,80	0,00	8,80
Adjoint technique principal de 2ème classe	C	5,00	0,00	5,00	4,80	0,00	4,80
Agent de maîtrise	C	4,00	0,00	4,00	4,00	0,00	4,00
Agent de maîtrise principal	C	2,00	0,00	2,00	2,00	0,00	2,00
Ingénieur	A	6,00	0,00	6,00	1,80	3,80	5,60
Ingénieur en chef	A	1,00	0,00	1,00	1,00	0,00	1,00
Ingénieur principal	A	4,00	0,00	4,00	3,00	0,00	3,00
Technicien	B	2,00	0,00	2,00	1,00	0,00	1,00
Technicien principal de 1ère classe	B	4,00	0,00	4,00	3,00	0,00	3,00
Technicien principal de 2ème classe	B	7,00	0,00	7,00	4,80	1,00	5,80

GRADES OU EMPLOIS (1)	CATEGORIES (2)	EMPLOIS BUDGETAIRES (3)			EFFECTIFS P	AGENTS	
		EMPLOIS PERMANENTS À TEMPS COMPLET	EMPLOIS PERMANENTS À TEMPS NON COMPLET	TOTAL		AGENTS TITULAIRES	AGENTS NON TITULAIRES
FILIERE SOCIALE (d)		0,00	0,00	0,00	0,00	0,00	0,00
FILIERE MEDICO-SOCIALE (e)		0,00	0,00	0,00	0,00	0,00	0,00
FILIERE MEDICO-TECHNIQUE (f)		0,00	0,00	0,00	0,00	0,00	0,00
FILIERE SPORTIVE (g)		7,00	0,00	7,00	6,00	1,00	7,00
Educateur des APS	B	1,00	0,00	1,00	0,00	1,00	1,00
Educateur des APS principal 1ère classe	B	5,00	0,00	5,00	5,00	0,00	5,00
Educateur des APS principal 2ème classe	B	1,00	0,00	1,00	1,00	0,00	1,00
FILIERE CULTURELLE (h)		70,00	11,23	81,23	62,65	12,78	75,43
Adjoint du patrimoine	C	4,00	0,00	4,00	3,80	0,00	3,80
Adjoint du patrimoine principal de 1ère classe	B	11,00	0,00	11,00	10,60	0,00	10,60
Adjoint du patrimoine principal de 2ème classe	C	7,00	0,00	7,00	6,40	0,00	6,40
Assistant d'enseignement artistique	B	0,00	1,20	1,20	0,00	1,20	1,20
Assistant d'enseignement artistique	B	1,00	0,00	1,00	1,00	0,00	1,00
Assistant d'enseignement artistique principal de 1ère classe	B	9,00	1,70	10,70	8,75	1,35	10,10
Assistant d'enseignement artistique principal de 2ème classe	B	9,00	6,58	15,58	5,35	9,23	14,58
Assistant de conservation du patrimoine principal 1ère classe	B	5,00	0,00	5,00	5,00	0,00	5,00
Assistant de conservation du patrimoine principal 2ème classe	B	1,00	0,00	1,00	1,00	0,00	1,00
Bibliothécaire	A	2,00	0,00	2,00	2,00	0,00	2,00
Bibliothécaire principal	A	1,00	0,00	1,00	1,00	0,00	1,00
Conservateur de bibliothèque	A	1,00	0,00	1,00	1,00	0,00	1,00
Conservateur de bibliothèque en chef	A	1,00	0,00	1,00	1,00	0,00	1,00
Conservateur du Patrimoine	A	1,00	0,00	1,00	1,00	0,00	1,00
Professeur d'enseignement artistique CLN	A	10,00	1,75	11,75	9,75	1,00	10,75
Professeur d'enseignement artistique HCL	A	7,00	0,00	7,00	5,00	0,00	5,00
FILIERE ANIMATION (i)		3,00	0,00	3,00	3,00	0,00	3,00
Adjoint d'animation ppal de 2ème classe	C	2,00	0,00	2,00	2,00	0,00	2,00
Animateur principal 2ème classe	B	1,00	0,00	1,00	1,00	0,00	1,00
FILIERE POLICE (j)		0,00	0,00	0,00	0,00	0,00	0,00
FILIERE SAPEURS-POMPIERS (k)		0,00	0,00	0,00	0,00	0,00	0,00
EMPLOIS NON CITES (l) (5)		0,00	0,00	0,00	0,00	0,00	0,00

GRAND NARBONNE COMMUNAUTE AGGLOMERATION - PRINCIPAL GRAND NARBONNE - BP - 2023

Envoyé en préfecture le 03/04/2023
 Reçu en préfecture le 03/04/2023
 Publié le 03/04/2023
 ID : 011-241100593-20230323-C2023_64-BF

GRADES OU EMPLOIS (1)	CATEGORIES (2)	EMPLOIS BUDGETAIRES (3)			EFFECTIFS PHYSIQUES (4)	AGENTS TITULAIRES (5)	
		EMPLOIS PERMANENTS À TEMPS COMPLET	EMPLOIS PERMANENTS À TEMPS NON COMPLET	TOTAL		AGENTS TITULAIRES	AGENTS NON TITULAIRES
TOTAL GENERAL (b + c + d + e + f + g + h + i + j + k + l)		257,00	11,38	268,38	210,25	33,83	244,08

(1) Les grades ou emplois sont désignés conformément à la circulaire n° NOR : INTB9500102C du 23 mars 1995. Les emplois fonctionnels sont également comptabilisés dans leur filière d'origine.

(2) Catégories : A, B ou C.

(3) Emplois budgétaires créés par l'assemblée délibérante. Les emplois permanents à temps complet sont comptabilisés pour une unité, les emplois à temps non complet sont comptabilisés à hauteur de la quotité de travail prévue par la délibération créant l'emploi.

(4) Equivalent temps plein annuel travaillé (ETPT). Le décompte est proportionnel à l'activité des agents, mesurée par leur quotité de temps de travail et par leur période d'activité sur l'année :

ETPT = Effectifs physiques * quotité de temps de travail * période d'activité dans l'année

Exemple : un agent à temps plein (quotité de travail = 100 %) présent toute l'année correspond à 1 ETPT ; un agent à temps partiel, à 80 % (quotité de travail = 80 %) présent toute l'année correspond à 0,8 ETPT ; un agent à temps partiel, à 80 % (quotité de travail = 80 %) présent la moitié de l'année (ex : CDD de 6 mois, recrutement à mi-année) correspond à 0,4 ETPT (0,8 * 6 / 12).

(5) Emplois dont les missions ne correspondent pas à un cadre d'emploi existant.

IV – ANNEXES

ANNEXES PATRIMONIALES – ETAT DU PERSONNEL AU 01/01/N

B9

D1.1 – ETAT DU PERSONNEL AU 01/01/N (suite)

AGENTS NON TITULAIRES EN FONCTION AU 01/01/N	CATEGORIES (1)	SECTEUR (2)	REMUNERATION (3)		CONTRAT	
			Indice (8)	Euros	Fondement du contrat (4)	Nature du contrat (5)
Agents occupant un emploi permanent (6)				0,00		
Adjoint administratif	C	ADM	381	0,00	332-14	CDD
Assistant d'enseignement artistique	B	CULT	563	0,00	332-14	CDI
Assistant d'enseignement artistique	B	CULT	389	0,00	332-14	CDD
Assistant d'enseignement artistique principal de 1ère classe	B	CULT	461	0,00	332-10	CDI
Assistant d'enseignement artistique principal de 1ère classe	B	CULT	461	0,00	332-10	CDI
Assistant d'enseignement artistique principal de 2ème classe	B	CULT	415	0,00	332-14	CDI
Assistant d'enseignement artistique principal de 2ème classe	B	CULT	401	0,00	332-14	CDD
Assistant d'enseignement artistique principal de 2ème classe	B	CULT	401	0,00	332-14	CDD
Assistant d'enseignement artistique principal de 2ème classe	B	CULT	415	0,00	332-14	CDI
Assistant d'enseignement artistique principal de 2ème classe	B	CULT	429	0,00	332-14	CDI
Assistant d'enseignement artistique principal de 2ème classe	B	CULT	429	0,00	332-14	CDD
Assistant d'enseignement artistique principal de 2ème classe	B	CULT	429	0,00	332-14	CDI
Assistant d'enseignement artistique principal de 2ème classe	B	CULT	458	0,00	332-14	CDD
Assistant d'enseignement artistique principal de 2ème classe	B	CULT	506	0,00	332-14	CDD
Assistant d'enseignement artistique principal de 2ème classe	B	CULT	528	0,00	332-8-2°	CDD
Attaché	A	ADM	444	0,00	332-8-2°	CDI
Attaché	A	ADM	525	0,00	332-8-2°	CDI
Attaché	A	ADM	525	0,00	332-8-2°	CDD
Attaché	A	ADM	567	0,00	332-8-2°	CDD
Attaché	A	ADM	693	0,00	332-8-2°	CDD
Attaché	A	ADM	469	0,00	332-8-2°	CDI
Attaché	A	ADM	469	0,00	332-8-2°	CDI
Attaché	A	ADM	499	0,00	332-8-2°	CDI
Attaché	A	ADM	611	0,00	332-8-2°	CDI
Attaché	A	ADM	693	0,00	332-8-2°	CDI
Attaché	A	ADM	821	0,00	332-8-2°	CDI
Attaché	A	ADM	821	0,00	332-8-2°	CDD
Directeur	A	ADM	798	0,00	332-8-2°	CDI
Directeur	A	ADM	1020	0,00	332-8-2°	CDI
Directeur Général des Services	A	OTR	HA2	0,00	332-8-2°	CDD
Educateur des APS	B	SP	389	0,00	332-8-2°	CDD

AGENTS NON TITULAIRES EN FONCTION AU 01/01/N	CATEGORIES (1)	SECTEUR (2)	REMUNERATION (3)		Fondement du contrat (4)	Nature du contrat (5)
			Indice (8)	Euros		
Ingénieur	A	TECH	565	0,00	332-8-2°	CDD
Ingénieur	A	TECH	646	0,00	332-8-2°	CDD
Ingénieur	A	TECH	518	0,00	332-8-2°	CDD
Ingénieur	A	TECH	646	0,00	332-8-2°	CDI
Professeur d'enseignement artistique CLN	A	CULT	519	0,00	332-8-2°	CDI
Professeur d'enseignement artistique CLN	A	CULT	450	0,00	332-14	CDD
Rédacteur	B	ADM	389	0,00	332-14	CDD
Technicien	B	TECH	401	0,00	332-8-2°	CDD
Technicien principal de 2ème classe	B	TECH	480	0,00	332-10	CDI
Agents occupant un emploi non permanent (7)				60 000,00		
Adjoint administratif	C	ADM	367	0,00	332-23-1°	CDD
Adjoint d'animation	C	ANIM	367	0,00	332-23-1°	CDD
Adjoint technique	C	TECH	367	0,00	332-23-1°	CDD
Adjoint technique principal de 2ème classe	C	TECH	446	0,00	332-24	CDD
Apprenti		ADM		60 000,00	A apprenti	A
Assistant d'enseignement artistique principal de 2ème classe	B	CULT	401	0,00	332-23-1°	CDD
Assistant d'enseignement artistique principal de 2ème classe	B	CULT	401	0,00	332-23-1°	CDD
Assistant d'enseignement artistique principal de 2ème classe	B	CULT	429	0,00	332-23-1°	CDD
Assistant d'enseignement artistique principal de 2ème classe	B	CULT	458	0,00	332-23-1°	CDD
Attaché	A	ADM	611	0,00	332-24	CDD
Attaché	A	ADM	693	0,00	332-24	CDD
Attaché	A	ADM	444	0,00	332-24	CDD
CAE		OTR		0,00	A Contrat aidé	CDD
Collaborateur de cabinet		OTR	811	0,00	333-1_333-10	CDD
Ingénieur	A	TECH	444	0,00	332-24	CDD
Professeur d'enseignement artistique CLN	A	CULT	450	0,00	332-23-1°	CDD
Technicien principal de 1ère classe	B	TECH	638	0,00	332-24	CDD
TOTAL GENERAL				60 000,00		

(1) CATEGORIES: A, B et C.

(2) SECTEUR ADM : Administratif.
 TECH : Technique.
 URB : Urbanisme (dont aménagement urbain).
 S : Social.
 MS : Médico-social.
 MT : Médico-technique.
 SP : Sportif.
 CULT : Culturel
 ANIM : Animation.
 POL : Police.
 POMP : Sapeurs-pompiers.
 X : Emplois non cités.

(3) REMUNERATION : Référence à un indice brut (indiquer le niveau de l'indice brut) de la fonction publique ou en euros annuels bruts (indiquer l'ensemble des éléments de la rémunération brute annuelle).

(4) CONTRAT : Motif du contrat (code général de la fonction publique - CGFP) :
 332-23-1° : Accroissement temporaire d'activité pour une durée maximale de douze mois.
 332-23-2° : Accroissement saisonnier d'activité pour une durée maximale de six mois.
 332-24 : Contrat de projet pour une durée minimale d'un an et une durée maximale fixée par les parties dans la limite de six ans
 332-13 : Remplacement d'un fonctionnaire autorisé à servir à temps partiel ou indisponible.
 332-14 : Vacances temporaire d'un emploi.
 332-8-1° : Absence de cadre d'emplois de fonctionnaires susceptibles d'assurer les fonctions correspondantes.
 332-8-2° : Justifié par les besoins des services ou la nature des fonctions, sous réserve qu'aucun fonctionnaire territorial n'a pu être recruté dans les conditions prévues par le CGFP.

332-8-3° : Communes de moins de 1 000 habitants et groupements de communes regroupant moins de 15 000 habitants.
332-8-4° : Communes nouvelles issues de fusion de communes de moins de 1 000 habitants, pendant trois ans suivant la création, et ~~03/04/2023~~ jusqu'au premier renouvellement du conseil municipal.
332-8-5° : Autres collectivités territoriales ou établissements mentionnés à l'article L. 4, pour les emplois dont la quotité de temps de travail est inférieure à 50 %.
332-8-6° : Emplois des communes (- 2 000 hab.) et des groupements de communes (-10 000 hab.) dont la création ou suppression dépend de la décision d'une autorité.
327-5 : Contractuel territorial sur emploi permanent - peut être nommé en qualité de fonctionnaire stagiaire par l'autorité territoriale.
332-10 : Contrat à durée indéterminée en application de l'article L. 332-8 avec un agent contractuel territorial qui justifie d'une durée de services publics de six ans au moins.
332-11 : Contrat à durée indéterminée lorsque l'agent contractuel territorial concerné remplit avant l'échéance de son contrat les conditions d'ancienneté mentionnées à l'article L. 332-10.
326-352 : Modalités particulières : recrutement sans concours, parcours d'accès à la fonction publique, personnes en situation de handicap (CGFP art. L326 et L.352).
343-1-343-3 : Emplois supérieurs de la fonction publique territoriale (emplois fonctionnels de direction).
333-1-333-10 : Collaborateurs de cabinet.
333-12 : Collaborateurs de groupes d'élus.
A : Autres

Envoyé en préfecture le 03/04/2023

Reçu en préfecture le 03/04/2023

Publié le



ID : 011-241100593-20230323-C2023_64-BF

- (5) Indiquer si l'agent contractuel est titulaire d'un contrat à durée déterminée (CDD) ou d'un contrat à durée indéterminée (CDI). Les contrats particuliers devront être labellisés « A / autres » et feront l'objet d'une précision (ex : « contrats aidés »).
- (6) Occupent un emploi permanent de la fonction publique territoriale, les agents non titulaires recrutés sur le fondement des articles 332-8, 332-13, 332-14, 326, 352 du CGFP, ainsi que les agents qui sont titulaires d'un contrat à durée indéterminée pris sur le fondement des articles 327-5, 332-10 et 332-11 du CGFP.
- (7) Occupent un emploi non permanent de la fonction publique territoriale, les agents non titulaires recrutés sur le fondement des articles 332-23, 332-24, 333-1 à 333-10 et 333-12.
- (8) Si un contrat fixe comme référence de rémunération un traitement hors échelle, il convient de mentionner le chevron conformément à l'article 6 décret 85-1148 du 20 octobre 1985.

IV – ANNEXES 03/04/2023

ANNEXES PATRIMONIALES

LISTE DES ORGANISMES DANS LESQUELS LA COLLECTIVITE A PRIS UN ENGAGEMENT FINANCIER

B10

LISTE DES ORGANISMES DANS LESQUELS LA COLLECTIVITE A PRIS UN ENGAGEMENT FINANCIER

Les documents financiers et comptables de ces organismes sont mis à la disposition du public à (1).
Toute personne a le droit de demander communication à ses frais.

Nature de l'engagement (2)	Nom de l'organisme	Raison sociale de l'organisme	Nature juridique de l'organisme	Montant de l'engagement
Délégation de service public (3) (4)				
- Gestion fourrière animale jusqu'au 31/3/2025	ARPAN		Association	754 388,60
- Gestion aire d'accueil des gens du voyage et aire de grand passage du 1/3/18	VAGO		SAS	375 310,63
- Affermage Parc des Expositions 6 ans et 4 mois à compter du 1/9/2017	ALENIS		SEM	1 218 500,00
Détention d'une part du capital				
- Part de capital : 41.85%	ALENIS		SEM	920 982,00
- Par de capital : 0.78%	EOLMED		SAS	409 078,80
Garantie ou cautionnement d'un emprunt				
-	DOMITIA HABITAT		OPH	41 226 433,61
-	PATRIMOINE SA LANGUEDOCIENNE		SA HLM	808 694,50
-	ALOGEA		SA HLM	33 081 559,84
-	IDEAL		Association	105 818,29
-	SAEM ALENIS		Autres Struct Priv	4 439 586,95
-	FDI HABITAT		SA HLM	1 656 725,04
-	PATRIMOINE SA LANGUEDOCIENNE		SA HLM	5 143 372,31
-	H L M			
-	MARCOU HABITAT SOC COOP		SA Coopérative de production	30 733 384,16
-	PRODUC HLM L.R.		d'habitation à loyer modéré	
-	PROMOLOGIS S.A. D' HABITATION		SA Coopérative de production	5 319 322,20
-	LOYER MODERE		d'habitation à loyer modéré	
-	ERILIA		Autres Struct Priv	1 512 539,95
-	3F OCCITANIE		Autres Struct Priv	4 511 265,57
Subventions supérieures à 75 000 € ou représentant plus de 50 % du produit figurant au compte de résultat de l'organisme				
Autres				

(1) Hôtel de la collectivité et autres lieux publics désignés par la collectivité.

(2) Indiquer la date de la décision (délibérations, contrats ou décisions de l'exécutif).

(3) Préciser la nature de la délégation (concession, affermage, régie intéressée...).

(4) Les délégations pour lesquels un engagement hors bilan est constaté font l'objet d'une reprise dans l'état relatif aux autres engagements donnés.

IV – ANNEXES

03/04/2023

Publié le

ID : 011-241100593-20230323-C2023_64-BF

ANNEXES PATRIMONIALES – LISTE DES ORGANISMES DE REGROUPEMENT

LISTE DES ORGANISMES DE REGROUPEMENT AUXQUELS ADHERE LA COLLECTIVITE

DESIGNATION DES ORGANISMES	Date d'adhésion	Mode de participation (1)	Montant du financement
Syndicats mixtes (article L. 5721-2 du CGCT)			
EPCI			
Syndicat mixte de gestion du Parc Naturel Régional de la Narbonnaise en Méditerranée	24/03/2003	Contribution	265 000,00
Syndicat mixte Aude Centre	01/01/2019	Contribution	229 106,66
Syndicat mixte du Bassin Versant Orbieu-Jourres	01/01/2019	Contribution	92 846,24
Syndicat mixte du Delta de l'Aude	01/01/2019	Contribution	1 548 072,70
Syndicat mixte du Bassin Berre-Rieu	01/01/2019	Contribution	283 775,20
Syndicat des bassins versants des Corbières Maritimes	01/01/2019	Contribution	53 110,70
SDIS	01/01/2021	Contribution	6 167 920,32
Autres organismes de regroupement			
NARBOVIA	01/02/2020	Contribution	710 000,00

(1) Indiquer si le financement est fait par TPZ, TPU, TPU + fiscalité additionnelle ou sans fiscalité propre.

IV – ANNEXES

03/04/2023

ANNEXES PATRIMONIALES – LISTE DES ETABLISSEMENTS PUBLICS CREEES

LISTE DES ETABLISSEMENTS PUBLICS CREEES

Catégorie d'établissement (1)	Intitulé / objet de l'établissement	Date de création	Date de délibération	Nature de l'activité (SPIC/SPA)	TVA (oui / non)
SPA	EPIC GRAND NARBONNE TOURISME	19/01/2017	29/09/2016	Accueil, information, promotion et coordination des acteurs locaux de tourisme	oui

(1) Il s'agit de recenser les établissements publics créés par la collectivité pour l'exploitation directe d'un service public relevant de sa compétence.

Pour rappel, la collectivité a l'obligation de constituer une régie si le service concerné est de nature industrielle et commerciale (cf. article L. 1412-1 du CGCT) ou la faculté de constituer une régie si le service concerné est de nature administrative et n'est pas de ceux qui, par leur nature ou par la loi, ne peuvent être assurés que par la collectivité elle-même (cf. article L. 1412-2 du CGCT).

Les régies ainsi créées peuvent, au choix de la collectivité, être dotées :

- soit de la personnalité morale et de l'autonomie financière ;
- soit de la seule autonomie financière.

Cependant, il convient de préciser que seules les régies dotées de la personnalité morale et de l'autonomie financière sont dénommées établissement public et doivent être recensées dans cet état.

IV – ANNEXES

03/04/2023

Publié le

ID : 011-241100593-20230323-C2023_64-BF

ANNEXES PATRIMONIALES – LISTE DES SERVICES INDIVIDUALISES DANS UN BUDGET ANNEXE

LISTE DES SERVICES INDIVIDUALISES DANS UN BUDGET ANNEXE

Catégorie de services (1)	Intitulé / objet du service	Date de création	Date de délibération	N° SIRET	Nature de l'activité (SPIC/SPA)	TVA (oui / non)
SPIC	Budget annexe Assainissement			24110059300052	Assainissement	oui
SPIC	Budget annexe Eau			24110059300037	Eau potable	oui
SPIC	Budget annexe Transport			24110059300045	Transports	oui
SPIC autonomie financière	Budget annexe Pompes Funèbres			24110059300029	Réie des Pompes Funèbres	oui
SPA	Budget annexe Environnement	01/01/2009	21/11/2008	24110059300094	Environnement	non
SPA	Budget annexe ZA	01/01/2009	21/11/2008	24110059300086	Zones d'activités	oui
SPIC autonomie financière	Budget annexe EDL	01/01/2009	04/12/2008	24110059300102	Exploitation espace piscines	oui
SPIC	Budget annexe SPANC	01/01/2011	17/12/2008	24110059300110	Service public d'assainissement non collectif	oui
SPA	Budget annexe ZA Pôle Santé	01/01/2021	27/11/2020	24110059300136	Aménagement de la ZA Pôle Santé	oui
SPA	Budget annexe ZA LA Peyrelade	01/01/2021	27/11/2020	24110059300144	Aménagement de la ZA La Peyrelade (Armissan)	oui

(1) Exemples de catégories : régie à seule autonomie financière, opérations d'aménagement, service social et médico-social.



IV – ANNEXES

ANNEXES BUDGETAIRES
EQUILIBRE BUDGETAIRE – DEPENSES

C1.1

DEPENSES A COUVRIR PAR DES RESSOURCES PROPRES

Art. (1)	Libellé (1)	Propositions nouvelles	Vote (2)
DEPENSES TOTALES A COUVRIR PAR DES RESSOURCES PROPRES = A + B		3 424 080,66	I 3 424 080,66
16 Emprunts et dettes assimilées (A)		3 400 000,66	3 400 000,66
1631	Emprunts obligataires	0,00	0,00
1641	Emprunts en euros	3 400 000,66	3 400 000,66
1643	Emprunts en devises	0,00	0,00
16441	Opérations afférentes à l'emprunt	0,00	0,00
1671	Avances consolidées du Trésor	0,00	0,00
1672	Emprunts sur comptes spéciaux du Trésor	0,00	0,00
1678	Autres emprunts et dettes	0,00	0,00
1681	Autres emprunts	0,00	0,00
1682	Bons à moyen terme négociables	0,00	0,00
1687	Autres dettes	0,00	0,00
Dépenses et transferts à déduire des ressources propres (B)		24 080,00	24 080,00
10...	Reprise de dotations, fonds divers et réserves		
10...	Reversement de dotations, fonds divers et réserves		
139	Subv. invest. transférées cpte résultat	24 080,00	24 080,00

	Op. de l'exercice I	Restes à réaliser en dépenses de l'exercice précédent (3) (4)	Solde d'exécution D001 (3) (4)	TOTAL II
Dépenses à couvrir par des ressources propres	3 424 080,66	3 264 570,34	0,00	6 688 651,00

(1) Détailler les chapitres budgétaires par article conformément au plan de comptes.

(2) Crédits de l'exercice votés lors de la séance.

(3) Inscrire uniquement si le compte administratif est voté ou en cas de reprise anticipée des résultats de l'exercice précédent.

(4) Indiquer le montant correspondant figurant en II - Présentation générale du budget – vue d'ensemble.



IV – ANNEXES

ANNEXES BUDGETAIRES
EQUILIBRE BUDGETAIRE – RECETTES

C1.2

RESSOURCES PROPRES

Art. (1)	Libellé (1)	Propositions nouvelles	Vote (2)
RECETTES (RESSOURCES PROPRES) = a + b		10 387 000,78	III 10 387 000,78
Ressources propres externes de l'année (a)		500 000,78	500 000,78
10221	TLE	0,00	0,00
10222	FCTVA	500 000,78	500 000,78
10226	Taxe d'aménagement (3)	0,00	0,00
10228	Autres fonds d'investissement	0,00	0,00
13146	Attributions compensation investissement	0,00	0,00
13156	Attributions compensation investissement	0,00	0,00
13246	Attributions compensation investissement	0,00	0,00
13256	Attributions compensation investissement	0,00	0,00
138	Autres subventions invest. non transf.	0,00	0,00
26...	Participations et créances rattachées		
27...	Autres immobilisations financières		
Ressources propres internes de l'année (b) (4)		9 887 000,00	9 887 000,00
15...	Provisions pour risques et charges		
169	Primes de remboursement des obligations	0,00	0,00
26...	Participations et créances rattachées		
27...	Autres immobilisations financières		
28...	Amortissement des immobilisations		
2804121	Subv. Régions : Bien mobilier, matériel	5 887 000,00	5 887 000,00
2804122	Subv. Régions : Bâtiments, installations	0,00	0,00
2804132	Subv. Dpt : Bâtiments, installations	0,00	0,00
28041411	Subv. Cne GFP : Bien mobilier, matériel	0,00	0,00
28041412	Subv. Cne GFP : Bâtiments, installations	0,00	0,00
28041512	Subv. Grpt : Bâtiments, installations	0,00	0,00
280415331	ADM : Bien mobilier, matériel	0,00	0,00
280415332	ADM : Bâtiments, installations	0,00	0,00
280415341	IC : Bien mobilier, matériel	0,00	0,00
280415342	IC : Bâtiments, installations	0,00	0,00
28041582	Autres grpts - Bâtiments et installat°	0,00	0,00
28041583	Autres grpts-Proj infrastruct Int nation	0,00	0,00
2804182	Autres org pub - Bât. et installations	0,00	0,00
280421	Privé - Biens mob., matériel et études	0,00	0,00
280422	Privé - Bâtiments et installations	0,00	0,00
2805	Licences, logiciels, droits similaires	0,00	0,00
28145	Construct° sol autrui - Installat° géné.	0,00	0,00
281533	Réseaux câblés	0,00	0,00
2815731	Matériel roulant	0,00	0,00
28158	Autres inst., matériel, outil. techniques	0,00	0,00
281738	Autres constructions (m. à dispo)	0,00	0,00
281828	Autres matériels de transport	0,00	0,00
281838	Autre matériel informatique	0,00	0,00
281848	Autres matériels de bureau et mobiliers	0,00	0,00
28188	Autres immo. corporelles	0,00	0,00
29...	Dépréciations des immobilisations		
31...	Matières premières (et fournitures) (5)		
33...	En-cours de production de biens (5)		
35...	Stocks de produits (5)		
39...	Dépréciation des stocks et en-cours		
481...	Charges à rép. sur plusieurs exercices		
49...	Dépréciation des comptes de tiers		
59...	Dépréciation des comptes financiers		
024	Produits des cessions d'immobilisations	0,00	0,00
021	Virement de la section de fonctionnement	4 000 000,00	4 000 000,00



	Opérations de l'exercice III	Restes à réaliser en recettes de l'exercice précédent (6) (7)	Solde d'exécution R001 (6) (7)	Affectation R1068 (6)	TOTAL IV
Total ressources propres disponibles	10 387 000,78	0,00	10 378 928,22	8 500 000,00	29 265 929,00

	Montant	
Dépenses à couvrir par des ressources propres	II	6 688 651,00
Ressources propres disponibles	IV	29 265 929,00
Solde	V = IV – II (8)	22 577 278,00

(1) Les comptes 15, 169, 26, 27, 28, 29, 39, 481, 49 et 59 sont à détailler conformément au plan de comptes.

(2) Crédits de l'exercice votés lors de la séance.

(3) Le compte 10226 peut être utilisé uniquement par les communes et les établissements publics à fiscalité propre.

(4) Les comptes 15, 29, 39, 49 et 59 sont présentés uniquement si la collectivité applique le régime des provisions budgétaires, conformément aux dispositions législatives et réglementaires afférentes.

(5) Les comptes 31, 33 et 35 ne peuvent être utilisés que pour les budgets utilisant la comptabilité de stock. Par conséquent, seuls les budgets retraçant les dépenses et les recettes d'un lotissement ou d'une ZAC peuvent utiliser les comptes susmentionnés.

(6) Inscrire uniquement si le compte administratif est voté ou en cas de reprise anticipée des résultats de l'exercice précédent.

(7) Indiquer le montant correspondant figurant en II - Présentation générale du budget – vue d'ensemble.

(8) Indiquer le signe algébrique.

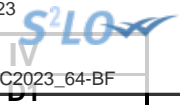

IV – ANNEXES

03/04/2023

AUTRES ELEMENTS D'INFORMATION – LISTE DES SERVICES ASSUJETTIS A LA TVA ET NON ERIGES EN BUDGET ANNEXE

LISTE DES SERVICES ASSUJETTIS A LA TVA ET NON ERIGES EN BUDGET ANNEXE

Catégorie de services	Intitulé / objet du service	Date de création	Date de délibération	Nature de l'activité (SPIC/SPA)
	Location salles INNOVEUM	01/01/2022	09/12/2021	
	Location salles INESS	01/01/2022	09/12/2021	

IV – ANNEXES

03/04/2023

AUTRES ELEMENTS D'INFORMATION – DECISIONS EN MATIERE DE TAUX DES CONTRIBUTIONS

Libellés	Base notifiée (si connue à la date de vote)	Variation de la base / (N-1) (%)	Taux, coefficient ou forfait appliqués par décision de l'assemblée délibérante (%, unité ou €)	Variation du taux / N-1 (%)	Produit voté par l'assemblée délibérante	Variation du produit / N-1 (%)
Part régionale des ressources						
TICPE (part définie à l'art. 265 du code des douanes)	SP	0,00	0,00	0,00	0,00	0,00
	Gazole	0,00	0,00	0,00	0,00	0,00
TICPE (majoration définie à l'art. 265 A bis du code des douanes)	SP	0,00	0,00	0,00	0,00	0,00
	Gazole	0,00	0,00	0,00	0,00	0,00
Taxe sur les permis de conduire		0,00	0,00	0,00	0,00	0,00
Taxe sur les certificats d'immatriculation des véhicules		0,00	0,00	0,00	0,00	0,00
Taxe spéciale de consommation de produits pétroliers (1)		0,00	0,00	0,00	0,00	0,00
Taxe sur le transport public aérien et maritime (1)		0,00	0,00	0,00	0,00	0,00
Taxe relative à l'octroi de mer (1)		0,00	0,00	0,00	0,00	0,00
Droits assimilés au droit d'octroi de mer auxquels sont soumis les rhums et spiritueux (1)		0,00	0,00	0,00	0,00	0,00
Part départementale des ressources						
Taxe d'aménagement		0,00	0,00	0,00	0,00	0,00
Taxe de publicité foncière et droit d'enregistrement		0,00	0,00	0,00	0,00	0,00
Taxe sur la consommation finale d'électricité		0,00	0,00	0,00	0,00	0,00
Taxe sur les remontées mécaniques des zones de montagne		0,00	0,00	0,00	0,00	0,00
Part communale des ressources						
TFPB		177 631 579,00	5,00	1,52	2 700 000,00	5,00
TFPNB		3 461 538,00	6,00	7,80	270 000,00	6,00
CFE		46 976 309,00	1,00	32,08	15 070 000,00	1,00
Taxe d'habitation sur les résidences secondaires		75 661 827,00	7,00	11,71	8 860 000,00	7,00
TOTAL		303 731 253,00	7,00		26 900 000,00	7,00

(1) Taxes perçues par les collectivités d'Outre-mer.

(2) Détailler les taxes pour lesquelles la collectivité a un pouvoir de modulation.

**V – ARRETE ET SIGNATURES****ARRETE ET SIGNATURES**

Nombre de membres en exercice : 0

Nombre de membres présents : 0

Nombre de suffrages exprimés : 0

VOTES :

Pour : 0

Contre : 0

Abstentions : 0

Date de convocation :

Présenté par (1),

A , le

Délibéré par l'assemblée (2), réunie en session

A , le

Les membres de l'assemblée délibérante (2),(3).

Certifié exécutoire par (1), compte tenu de la transmission en préfecture, le , et de la publication le

A , le

(1) Indiquer « la présidente » ou « le président ».

(2) Indiquer la nature de l'assemblée délibérante : du conseil régional de ..., de la Collectivité territoriale unique de ..., de la métropole de ..., du Conseil syndical de ...

(3) L'ajout des signataires est désormais facultatif.